COMPLIANCE
Comunicação

Relatório Janeiro
Corecon-SP

2025

Introdução

Este relatório é referente ao trabalho de divulgação do Corecon-SP em janeiro de 2025

O documento envolve:

- Atuação da assessoria de imprensa
- Análise qualitativa dos temas trabalhados
- Análise quantitativa das exposições obtidas
- Clipping Completo
- Próximas ações

Análise da atuação da agência

Em janeiro, o Corecon-SP obteve 127 exposições mapeadas na imprensa

No período, a agência ofereceu os porta-vozes do Corecon-SP como fonte para a imprensa. Como resultado, os economistas deram entrevista para grandes veículos, incluindo emissoras de TV. Destaque para CNN, Jovem Pan, TV Alesp e CNBC.

Desde abril de 2024, a assessoria gerou o total de 736 exposições para o Corecon-SP.

Em janeiro de 2024, foi gerado um valor de R$ 8,2 milhões, em equivalência publicitária. (Fonte: Press Manager)

Destaques

Dólar a R$ 6 cria paradoxo para Banco Central, diz conselheira do Corecon-SP | Abertura de Mercado

Destaques

Como a economia criativa vem transformando ideias que viram negócios? Economista do CoreconSP revela

Destaques

Alesp em Pauta 1ª Edição - 21/01/2025

Destaques

RF News - Aluguel residencial fecha 2024 com alta de 13,5%; especialista fala de motivos e reflexos

Destaques

JBH | Governo estuda maneiras de reduzir valores dos alimentos - 28/01/2025

Destaques

N

Monitor Mercantil

NOTÍCIAS COLUNAS FINANÇAS INTERNACIONAL CONJUNTURA SEGUROS IMPRESSO PUBLICIDADE LEGAL

Início › Opinião › Desconhecido, Plano Plurianual tem forte impacto na sociedade

Opinião

Desconhecido, Plano Plurianual tem forte impacto na sociedade

*Por Odilon Guedes**

Por **Redação** - 16:01 - 27 de janeiro de 2025

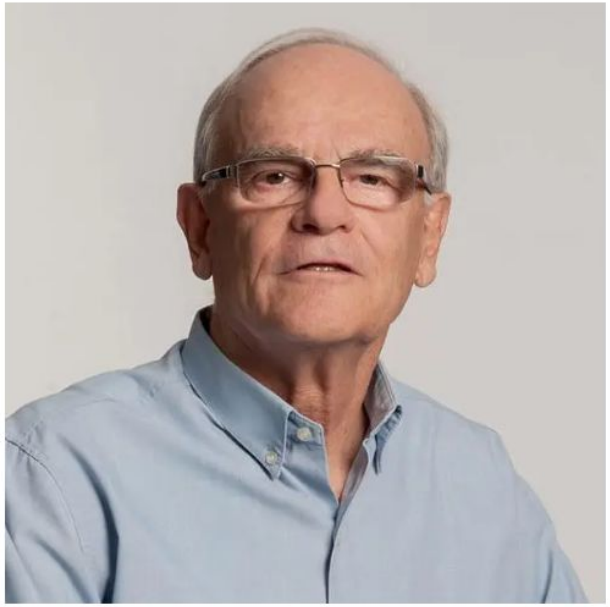

Odilon Guedes

Últimas Notícias

Mercado financeiro projeta inflação de 5,51% este ano

Redação - 11:20 - 3 de fevereiro de 2025

Estimativa está acima do teto da meta de inflação, diz BC; para especialista, elevação das projeções reforça a dificuldade em ancorar as expectativas do mercado

STF abre hoje trabalhos de 2025, mas primeiros julgamentos só na...

11:04 - 3 de fevereiro de 2025

Congresso retoma trabalhos nesta segunda

10:49 - 3 de fevereiro de 2025

Alerj realiza eleição da nova Mesa Diretora para o biênio 2025-2026

10:32 - 3 de fevereiro de 2025

Navios submersíveis e de pesquisa da China ajustados para futuras missões...

08:59 - 3 de fevereiro de 2025

COFCO International ampliará capacidade portuária no Brasil

uol INGRESSO.COM UOL HOST PAGBANK CURSOS UOL PLAY UOL ADS BATE-PAPO EMAIL

MENU ASSINE

FOLHA DE S.PAULO ★★★

BUSCAR

economia › energia limpa casa própria dólar, bolsa e empresas compre melhor guia de benefícios tecnologia investimentos PUBLICIDADE LEGAL

BANCO CENTRAL • SELIC

Copom deve cumprir plano de choque de juros e deixar passos futuros em aberto pós-março

Carla Beni, professora da FGV (Fundação Getulio Vargas) e conselheira do Corecon-SP (Conselho Regional de Economia de São Paulo), critica as projeções elevadas do mercado financeiro, que não vê a Selic em um dígito até pelo menos 2028.

Forbes

Início Escolhas do editor Quem Precisa de Quem? O Verdadeiro Peso do Brasil para os EUA – e Vice-Versa

.992,2 −46,30 (−0,77%) Bitcoin 98.641 +966,00 (+0,99%) Ethereum 2.697,6 −171,5 (−5,98%) USDBRL 5,8199 −0,02 (−0,36%)

Quem Precisa de Quem? O Verdadeiro Peso do Brasil para os EUA – e Vice-Versa

Comércio entre os dois países vai além da balança comercial e também influencia no desenvolvimento industrial brasileiro

Forbes MONEY Karina Merli

22/01/2025

Atualizado há 2 semanas

Para Haroldo Silva, vice-presidente do Corecon-SP, a relação comercial entre EUA e Brasil é boa, menos importante do que já foi, mas fundamental para ser mantida, algo que ele acredita que ocorrerá. “A diplomacia brasileira é bastante hábil e, neste momento, o que valerá é o pragmatismo nessas relações internacionais”, ponderou.

Destaques

N

e|investidor ESTADÃO

Últimas Notícias | Mercado | Investimentos | Negócios | Educação Financeira | Criptomoedas | Comportamento | Guias Gratuitos

Tempo Real

Haddad admite erro ao misturar isenção do IR com pacote fiscal: entenda o impacto no mercado

Ministro da Fazenda reconhece falha de comunicação e fala sobre dólar, endividamento e estratégias fiscais; analistas avaliam os reflexos no mercado financeiro

Por Bruno Andrade
07/01/2025 | 16:27 • Atualização: 07/01/2025 | 16:35

Simone Deos, do Conselho Regional de Economia do Estado de São Paulo (Corecon-SP), comenta que o ministro evitou qualquer tipo de afirmação bombástica. Para ela, o tom foi moderado, reiterando que não haverá surpresas em relação às medidas econômicas. “Se o mercado estava esperando declarações bombásticas sobre novos **cortes de gastos**, ficará decepcionado. O que o ministro procurou passar foi moderação e explicar que os resultados entregues são compatíveis com as metas estipuladas no próprio arcabouço fiscal”, explica.

globo.com | g1 | ge | gshow | globoplay | cbn

Menu | O GLOBO 100 | Míriam Leitão | Buscar

Últimas | O GLOBO 100 | Política | Brasil | Rio | Mundo | Economia | Saúde | Cultura | Esportes | Colunistas | Clube | Newsletters | Ed

Blogs / Míriam Leitão

Míriam Leitão

O olhar único que há 50 anos acompanha o que é notícia no Brasil e no mundo

Exclusivo para assinantes

Posse Trump: retomada do Canal do Panamá e retrocesso ambiental são pontos mais delicados para o Brasil até aqui

Na avaliação de Carla Beni, Carla Beni economista Conselheira do Conselho Regional de Economia de São Paulo (Corecon- SP) e professora da FGV, o anúncio de que as políticas de incentivo a carro elétrico será retirada, o que parecia contrária os interesses do novo secretário e um dos principais contribuinte de campanha de Trump, Elon Musk, foi trocada pelo projeto de colocar a "bandeira listrada" em Marte.

Análise Qualitativa

Pageviews mensais dos destaques do ano

- Jovem Pan: 7,8 milhões
- UOL: 467,8 milhões
- Infomoney: 20,3 milhões
- Isto é dinheiro: 1,4 milhão
- Isto é: 31,6 milhões
- Terra: 100,8 milhões
- CNN: 78,4 milhões
- E-investidor: 2,5 milhões
- Dinheiro: 1,3 milhão
- Metrópoles: 88,3 milhões
- Estadão: 33,3 milhões
- Folha SP: 39,4 milhões
- O Globo: 83,4 milhões
- Forbes: 2,3 milhões

Análise Qualitativa

127

exposições em janeiro

736

desde abril de 2024

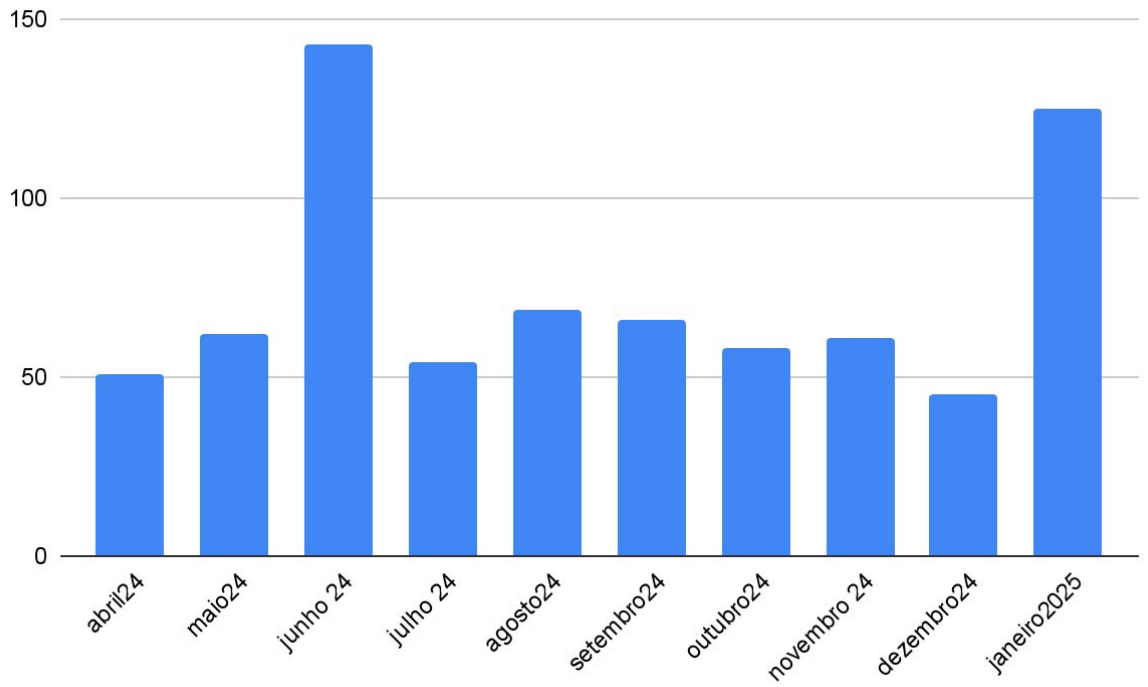

Análise quantitativa Dezembro

divisão por assunto tratado

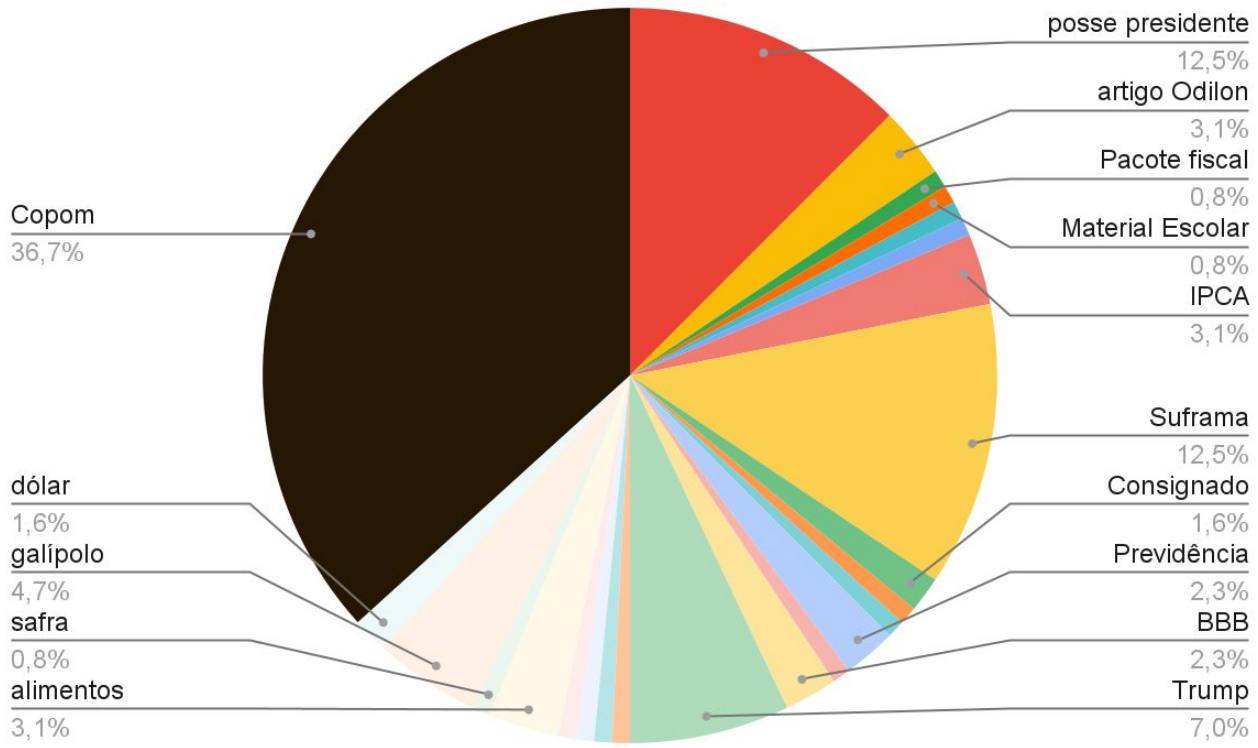

Análise quantitativa Dezembro

divisão por porta-voz

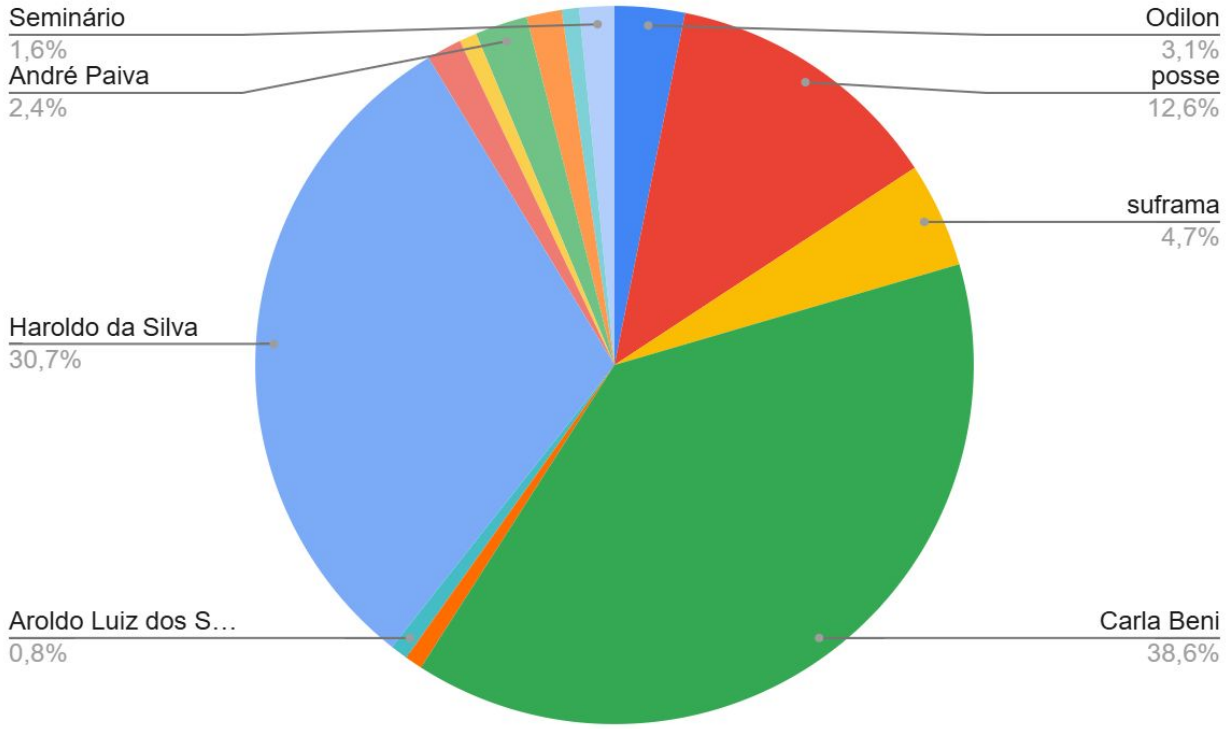

Clipping completo

Odilon

Posse

https://www.portalin.com.br/notas/odilon-guedes-assume-presidencia-do-conselho-regional-de-economia-de-sao-paulo/
https://denisecursino.com/odilon-guedes-assume-presidencia-do-corecon-sp/
https://influxoportal.com/odilon-guedes-assume-presidencia-do-corecon-sp/
https://terra.portalpopbeats.com.br/odilon-guedes-assume-presidencia-do-corecon-sp/
https://ruxone.com.br/odilon-guedes-assume-presidencia-do-corecon-sp/
https://revistamind.an9.com.br/negocios/2025/01/23/odilon-guedes-assume-presidencia-do-corecon-sp/
https://revistahover.com.br/index.php/2025/01/23/odilon-guedes-assume-presidencia-do-corecon-sp/
https://portalscnews.com.br/odilon-guedes-assume-presidencia-do-corecon-sp/
https://portalrbn.com.br/odilon-guedes-assume-presidencia-do-corecon-sp/
https://materialivre.com/odilon-guedes-assume-presidencia-do-corecon-sp/
https://jornalatualidades.an9.com.br/odilon-guedes-assume-presidencia-do-corecon-sp/
https://gazeta24h.com/odilon-guedes-assume-presidencia-do-corecon-sp/
https://culturaenegocios.com.br/odilon-guedes-assume-presidencia-do-corecon-sp/
https://businessfeed.com.br/odilon-guedes-assume-presidencia-do-corecon-sp/
https://an9.com.br/index.php/2025/01/23/odilon-guedes-assume-presidencia-do-corecon-sp/
https://midialivre.com.br/odilon-guedes-assume-presidencia-do-corecon-sp/

Artigo

https://monitormercantil.com.br/desconhecido-plano-plurianual-tem-forte-impacto-na-sociedade/
https://plenax.com.br/desconhecido-plano-plurianual-tem-forte-impacto-na-sociedade/
https://www.paranaurgente.com.br/coluna/desconhecido-plano-plurianual-tem-forte-impacto-na-sociedade
https://blogacritica.blogspot.com/2025/01/desconhecido-plano-plurianual-tem-forte.html

Clipping

Carla Beni

https://www.youtube.com/watch?v=yp9H3uQCXrk&ab_channel=TIMESBRASIL-LICENCIADOEXCLUSIVOCNBC
https://www.youtube.com/watch?v=S742b6eZmpE&ab_channel=TIMESBRASIL-LICENCIADOEXCLUSIVOCNBC
https://www.youtube.com/watch?v=I_VtJsj7YBQ
https://www.infomoney.com.br/consumo/bbb-25-premio-teve-aumento-de-600-desde-a-primeira-edicao-do-reality/
https://www.cnnbrasil.com.br/economia/macroeconomia/contribuicao-dos-jovens-de-20-a-29-anos-caiu-de-669-para-641-nos-ultimos-11-anos-mostra-ipea/
https://www.metropoles.com/brasil/apos-alta-historica-dolar-recua-enquanto-tarifaco-de-trump-nao-vem
https://www.infomoney.com.br/minhas-financas/mesmo-elevado-novo-teto-de-juro-do-consignado-do-inss-pode-ser-insuficiente-entenda/
https://dinheiroportal.com/index.php/2025/01/10/mesmo-elevado-novo-teto-de-juro-do-consignado-do-inss-pode-ser-insuficiente-entenda/
https://einvestidor.estadao.com.br/comportamento/material-escolar-valores-2025-como-economizar/
https://www.otempo.com.br/economia/2025/1/23/dolar-cai-apos-posse-de-trump-mas-economistas-calculam-alta-e-impactos-a-inflacao-no-brasil
https://marcosdantas.com/posse-trump-retomada-do-canal-do-panama-e-retrocesso-ambiental-sao-pontos-mais-delicados-para-o-brasil-ate-aqui/
https://oglobo.globo.com/blogs/miriam-leitao/post/2025/01/posse-trump-retomada-do-canal-do-panama-e-retrocesso-ambiental-sao-pontos-mais-delicados-para-o-brasil-ate-aqui.ghtml
https://pontaldoaraguaianews.com/Publicacao.aspx?id=564165
https://www.portalviu.com.br/negocios/quem-precisa-de-quem-o-verdadeiro-peso-do-brasil-para-os-eua-e-vice-versa
https://equinocioplay.com.br/2025/01/23/quem-precisa-de-quem-o-verdadeiro-peso-do-brasil-para-os-eua-e-vice-versa/
https://agresteportal.com.br/noticia/4035/quem-precisa-de-quem-o-verdadeiro-peso-do-brasil-para-os-eua-n-e-vice-versa
https://forbes.com.br/forbes-money/2025/01/quem-precisa-de-quem-o-verdadeiro-peso-do-brasil-para-os-eua-e-vice-versa/
https://www.jovensdesucesso.com/2025/01/22/quem-precisa-de-quem-o-verdadeiro-peso-do-brasil-para-os-eua-e-vice-versa/
https://agencia6.jornalfloripa.com.br/agencia6/76761
https://www.youtube.com/watch?v=RGaH0o-ofBU&ab_channel=CNNBrasilMoney
https://jornaldatarde.com/copom-deve-cumprir-plano-de-choque-de-juros-e-deixar-passos-futuros-em-aberto-pos-marcoutm_sourcerss-economiautm_mediumrssutm_campaignrssfeedrand140837
https://www.noticiasaominuto.com.br/economia/2254416/copom-deve-cumprir-plano-de-choque-de-juros-e-deixar-passos-futuros-em-aberto-pos-marco
https://gazetadesorocaba.com/copom-deve-cumprir-plano-de-choque-de-juros-e-deixar-passos-futuros-em-aberto-pos-marco/
https://redacaomt.com.br/economia/copom-deve-cumprir-plano-de-choque-de-juros-e-deixar-passos-futuros-em-aberto-pos-marco/
https://amazoniaagora.com.br/copom-deve-cumprir-plano-de-choque-de-juros-e-deixar-passos-futuros-em-aberto-pos-marco/
https://cidadeacnews.com.br/2025/01/copom-deve-cumprir-plano-de-choque-de-juros-e-deixar-passos-futuros-em-aberto-pos-marco/

Clipping

Carla Beni

https://radardanoticia.com.br/copom-deve-cumprir-plano-de-choque-de-juros-e-deixar-passos-futuros-em-aberto-pos-marco/
https://tdtnews.com.br/copom-deve-cumprir-plano-de-choque-de-juros-e-deixar-passos-futuros-em-aberto-pos-marco
https://enquantoissoemgoias.com/noticia/19586/copom-deve-cumprir-plano-de-choque-de-juros-e-deixar-passos-futuros-em-aberto-pos-marco
https://minas1.com.br/posts/economia/copom-deve-aumentar-a-selic-para-13-25-nesta-quarta-feira-29-1
https://www.em.com.br/economia/2025/01/7044507-copom-deve-aumentar-a-selic-para-1325-nesta-quarta-feira-29-1.html
https://www.jornaldocomercio.com/economia/2025/01/1188702-copom-deve-cumprir-plano-de-choque-de-juros-e-elevar-selic.html
https://politicalivre.com.br/2025/01/copom-deve-cumprir-plano-de-choque-de-juros-e-deixar-passos-futuros-em-aberto-pos-marco/#gsc.tab=0
https://www.portaldoholanda.com.br/economia/copom-deve-cumprir-plano-de-choque-de-juros-e-deixar-passos-futuros-em-aberto-pos-marco
https://abcdoabc.com.br/copom-deve-cumprir-plano-de-choque-de-juros-e-deixar-passos-futuros-em-aberto-pos-marco/
https://agenciadcnews.com.br/copom-deve-cumprir-plano-de-choque-de-juros-e-deixar-passos-futuros-em-aberto-pos-marco/
https://vitorianews.com.br/copom-deve-cumprir-plano-de-choque-de-juros-e-deixar-passos-futuros-em-aberto-pos-marco/
https://thmais.com.br/giro-de-noticias/copom-deve-cumprir-plano-de-choque-de-juros-e-deixar-passos-futuros-em-aberto-pos-marco/
https://ojornalismo.com.br/noticia/124527/copom-deve-cumprir-plano-de-choque-de-juros-e-deixar-passos-futuros-em-aberto-pos-marco/
https://www1.folha.uol.com.br/mercado/2025/01/copom-deve-cumprir-plano-de-choque-de-juros-e-deixar-passos-futuros-em-aberto-pos-marco.shtml
https://www.cnnbrasil.com.br/economia/macroeconomia/contribuicao-dos-jovens-de-20-a-29-anos-caiu-de-669-para-641-nos-ultimos-11-anos-mostra-ipea/
https://portaljuristec.com.br/2025/01/13/contribuicao-previdenciaria-dos-jovens-de-20-a-29-anos-caiu-para-641-em-2023-mostra-ipea/
https://www.portalleovip.com.br/noticia/45945/economia/contribuicao-previdenciaria-dos-jovens-de-20-a-29-anos-caiu-para-64-1-em-2023-mostra-ipea.html
https://www.infomoney.com.br/consumo/bbb-25-premio-teve-aumento-de-600-desde-a-primeira-edicao-do-reality/
https://dinheiroportal.com/index.php/2025/01/15/bbb-25-premio-teve-aumento-de-600-desde-a-primeira-edicao-do-reality/
https://einvestidor.estadao.com.br/comportamento/quanto-premio-bbb-comprava-no-inicio-e-hoje/
https://www.youtube.com/watch?si=PQMGXGerQReU0OX_&v=G7poVPuDpyw&feature=youtu.be
https://portalnorte.com.br/noticias/politica/2025/01/28/inflacao-veja-quais-alimentos-estao-mais-caros-e-sao-alvos-de-preocupacao-do-governo/
https://www1.folha.uol.com.br/mercado/2025/01/copom-deve-cumprir-plano-de-choque-de-juros-e-deixar-passos-futuros-em-aberto-pos-marco.shtml

Clipping

Haroldo Silva

https://www.youtube.com/watch?v=YWpwwQ-nKVQ&ab_channel=JovemPanNews

https://www.youtube.com/watch?v=YWpwwQ-nKVQ&ab_channel=JovemPanNews
https://www.youtube.com/watch?v=ITsB7Cxf3UE
https://forbes.com.br/forbes-money/2025/01/quem-precisa-de-quem-o-verdadeiro-peso-do-brasil-para-os-eua-e-vice-versa/
https://www.jovensdesucesso.com/2025/01/22/quem-precisa-de-quem-o-verdadeiro-peso-do-brasil-para-os-eua-e-vice-versa/
https://agencia6.jornalfloripa.com.br/agencia6/76761
https://tribunadosertao.com.br/noticias/2025/01/28/643857-qual-sera-a-estrategia-de-gabriel-galipolo-a-frente-da-presidencia-do-banco-central-brasileiro
https://noticiabrasil.net.br/20250128/qual-sera-a-estrategia-de-gabriel-galipolo-a-frente-da-presidencia-do-banco-central-brasileiro-38295900.html
https://ojornalextra.com.br/noticias/sputnik-brasil/2025/01/51847-qual-sera-a-estrategia-de-gabriel-galipolo-a-frente-da-presidencia-do-banco-central-brasileiro
https://www.tribunadoagreste.com.br/geral/2025/01/28/64914-qual-sera-a-estrategia-de-gabriel-galipolo-a-frente-da-presidencia-do-banco-central-brasileiro
https://jornalcapitaldeminas.com.br/posts/qual-sera-a-estrategia-de-gabriel-galipolo-a-frente-da-presidencia-do-banco-central-brasileiro
https://reportermaceio.com.br/gabriel-galipolo-assume-presidencia-do-banco-central-expectativas-sobre-aumento-da-selic-e-estrategias-para-contornar-inflacao-em-pauta/
https://jornalgrandebahia.com.br/2025/01/especialistas-projetam-perspectivas-para-o-banco-central-sob-a-lideranca-de-gabriel-galipolo/
https://bpmoney.com.br/negocios/selic-estrategia-conservadora-e-boa-escolha-segundo-especialistas/
https://portalnorte.com.br/noticias/economia/2025/01/29/entenda-como-o-aumento-da-taxa-selic-para-1325-pode-impactar-o-seu-dia-a-dia/
https://reportermaceio.com.br/copom-confirma-elevacao-da-taxa-selic-para-1325-ao-ano-economistas-analisam-impacto-e-apontam-alternativas-para-controlar-inflacao/
https://daynews.com.br/copom-deve-elevar-selic-e-manter-decisoes-futuras-em-aberto-apos-marco/
https://clicknews.net.br/novo/copom-deve-elevar-selic-e-manter-decisoes-futuras-em-aberto-apos-marco/
https://informacoesmunicipais.com.br/todas_noticias/copom-deve-aumentar-a-selic-para-1325-nesta-quarta-feira-29-1/
https://amazoniapress.com.br/copom-deve-cumprir-plano-de-choque-de-juros-e-deixar-passos-futuros-em-aberto-pos-marco/
https://jornaldatarde.com/copom-deve-cumprir-plano-de-choque-de-juros-e-deixar-passos-futuros-em-aberto-pos-marcoutm_sourcerss-economiautm_mediumrssutm_campaignrssfeedrand140837
https://www.noticiasaominuto.com.br/economia/2254416/copom-deve-cumprir-plano-de-choque-de-juros-e-deixar-passos-futuros-em-aberto-pos-marco
https://gazetadesorocaba.com/copom-deve-cumprir-plano-de-choque-de-juros-e-deixar-passos-futuros-em-aberto-pos-marco/
https://redacaomt.com.br/economia/copom-deve-cumprir-plano-de-choque-de-juros-e-deixar-passos-futuros-em-aberto-pos-marco/
https://amazoniaagora.com.br/copom-deve-cumprir-plano-de-choque-de-juros-e-deixar-passos-futuros-em-aberto-pos-marco/
https://cidadeacnews.com.br/2025/01/copom-deve-cumprir-plano-de-choque-de-juros-e-deixar-passos-futuros-em-aberto-pos-marco/
https://tdtnews.com.br/copom-deve-cumprir-plano-de-choque-de-juros-e-deixar-passos-futuros-em-aberto-pos-marco

Clipping

Haroldo Silva

https://radardanoticia.com.br/copom-deve-cumprir-plano-de-choque-de-juros-e-deixar-passos-futuros-em-aberto-pos-marco/
https://enquantoissoemgoias.com/noticia/19586/copom-deve-cumprir-plano-de-choque-de-juros-e-deixar-passos-futuros-em-aberto-pos-marco
https://minas1.com.br/posts/economia/copom-deve-aumentar-a-selic-para-13-25-nesta-quarta-feira-29-1
https://www.em.com.br/economia/2025/01/7044507-copom-deve-aumentar-a-selic-para-1325-nesta-quarta-feira-29-1.html
https://www.jornaldocomercio.com/economia/2025/01/1188702-copom-deve-cumprir-plano-de-choque-de-juros-e-elevar-selic.html
https://politicalivre.com.br/2025/01/copom-deve-cumprir-plano-de-choque-de-juros-e-deixar-passos-futuros-em-aberto-pos-marco/#gsc.tab=0
https://www.portaldoholanda.com.br/economia/copom-deve-cumprir-plano-de-choque-de-juros-e-deixar-passos-futuros-em-aberto-pos-marco
https://abcdoabc.com.br/copom-deve-cumprir-plano-de-choque-de-juros-e-deixar-passos-futuros-em-aberto-pos-marco/
https://agenciadcnews.com.br/copom-deve-cumprir-plano-de-choque-de-juros-e-deixar-passos-futuros-em-aberto-pos-marco/
https://vitorianews.com.br/copom-deve-cumprir-plano-de-choque-de-juros-e-deixar-passos-futuros-em-aberto-pos-marco/
https://thmais.com.br/giro-de-noticias/copom-deve-cumprir-plano-de-choque-de-juros-e-deixar-passos-futuros-em-aberto-pos-marco/
https://ojornalismo.com.br/noticia/124527/copom-deve-cumprir-plano-de-choque-de-juros-e-deixar-passos-futuros-em-aberto-pos-marco/

Aroldo Luiz dos Santos

https://bpmoney.com.br/economia/dominancia-fiscal-ainda-e-incerta-mas-analistas-veem-altos-riscos/

Carlos Eduardo de Oliveira Júnior

https://bpmoney.com.br/economia/ipca-esta-dentro-do-previsto-e-nao-muda-previsoes-para-os-juros/
https://bpmoney.com.br/economia/ipca-2024-grupo-alimentacao-e-bebidas-se-destaca-com-alta-de-769/

Carlos Eduardo Vian

https://bpmoney.com.br/agro/safra-recorde-e-incerta-em-meio-a-desafios-climaticos/

André Paiva

https://files.pressmanager.net/clientes/8b0bd4c22c66a045f177729a4626dd4b/imagens/2025/01/13/32792c4fca3820d2b96db0d4998b03a5_medium.jpg
https://www.youtube.com/watch?v=ByEP12CoW44&ab_channel=JovemPanNews
https://bpmoney.com.br/negocios/selic-estrategia-conservadora-e-boa-escolha-segundo-especialistas/

Clipping

Simone Deos

https://einvestidor.estadao.com.br/ultimas/haddad-erro-isencao-ir-pacote-fiscal-impacto-no-mercado/

https://www.youtube.com/watch?v=CXnuoyUs2qo

COMPLIANCE
Comunicação

Relatório Fevereiro Corecon-SP

2025

Introdução

Este relatório é referente ao trabalho de divulgação do Corecon-SP em fevereiro de 2025

O documento envolve:

- Atuação da assessoria de imprensa
- Análise qualitativa dos temas trabalhados
- Análise quantitativa das exposições obtidas
- Clipping Completo
- Próximas ações

Análise da atuação da agência

Em fevereiro, o Corecon-SP obteve 169 exposições mapeadas na imprensa

No período, a agência ofereceu os porta-vozes do Corecon-SP como fonte para a imprensa. Como resultado, os economistas deram entrevista para grandes veículos, incluindo emissoras de TV. Destaque para CNN, Jovem Pan e CNBC.

A agência também ajudou a editar e divulgou artigo em nome do presidente Odilon Guedes, publicado no Correio Braziliense e divulgou a contestação do prêmio dado a Javier Milei, o que resultou em 67 publicações na imprensa.

Desde abril de 2024, a assessoria gerou o total de 906 exposições para o Corecon-SP.

Em fevereiro de 2025, foi gerado um valor de R$ 19,2 milhões, em equivalência publicitária. (Fonte: Press Manager)

Destaques

AO VIVO
NEWS
25FEV 20:58
ALIMENTOS MAIS CAROS
PRÉVIA DA INFLAÇÃO DISPARA 1,23% EM FEVEREIRO
Alta foi menor que o esperado e a maior para o mês desde 2016
FENSORIA POR RECOMENDAÇÃO PARA BARRAR SMART SAMPA NO CARNAVAL

AO VIVO
CARLA BENI - prof. FGV | @profcarlabeni
Pausa (k)
NEWS
13FEV 14:12
PRIORIDADES DO GOVERNO FEDERAL
PADILHA: NÃO HÁ PREVISÃO PARA VOTAR ISENÇÃO DO IR
JOVEMPANNEWS EM PREPARAÇÃO PARA UMA POSSÍVEL RETOMADA DA GUERRA EM GAZA • POLÍCIA

Jornal Gnews
10 FEV 06:31
ANÁLISE: REAJUSTE NO DIESEL E PREÇO DOS ALIMENTOS
Novo valor do combustível pode deixar preços mais salgados no supermercado
RATA RELATAM DESESPERO
A DRAMÁTICA RECUPERAÇÃO DE INFLUENCER QUE TEVE
g1

#RecordNews
NEWS
AO VIVO
GUERRA COMERCIAL
CONEXÃO
RECORD NEWS
CHINA ANUNCIA NOVAS TARIFAS SOBRE IMPORTAÇÕES DOS EUA
TAXAS SERÃO DE 10% A15% SOBRE VÁRIOS PRODUTOS; NOVA MEDIDA COMEÇA A VALER EM 10 DE FEVEREIRO

#RecordNews
NEWS
AO VIVO
13:40
CARLA BENI - economista conselheira do Corecon-SP
CONEXÃO
RECORD NEWS
DONALD TRUMP DEVE ANUNCIAR NOVAS TAXAS DE IMPORTAÇÃO
TARIFA TERÁ AUMENTO DE 25%; SE FOR CONFIRMADA, MEDIDA PODE AFETAR O BRASIL

SIGA-NOS NO INSTAGRAM
AMÉRICAS NO AR
QUAIS OS IMPACTOS DOS TARIFAÇOS?
PREÇOS DE MAIS DE 1200 PRODUTOS IMPORTADOS DE PAÍSES PARCEIROS PODEM DISPARAR NOS EUA
TRUMP TORNA ALVOS DE DEPORTAÇÃO 600 MIL VENEZUELANOS QUE TINHAM AUTORIZAÇÃO PARA VIVER NOS EUA

Destaques

VALORIZAÇÃO DO REAL
Reproduzir (k)
MOEDA FOI A SEGUNDA QUE MAIS VALORIZOU NO MUNDO EM JANEIRO
8:39 / 22:41

Live TV
DADOS DO IBGE
PRODUÇÃO INDUSTRIAL NO BRASIL CAI 0,3% EM DEZEMBRO
Dólar R$ 5,782
Euro R$ 6,026
Libra R$ 7,236
Notícias
Lucro da Uber no 4º trimestre frustra estimativas por aumento dos custos
Nissan diz estar em discussão com Honda após notícias sobre fim da fusão
48:39 / 2:06:20
HYPERA ON NM
IGUATEMI S.AUNT N1
IRBBRASIL REON NM
ISA ENERGIA PN N1
ITAUSA PN N1
ITAUUNIBANCOPN EJ N1
JBS ON NM
KLABIN S/A UNT N2
inter
DI JAN/28
DI ABR/29
FII XP MALLSCI
FII KINEA RICI ER
FII MAXI RENCI ER
MONEY

#PAPODEDINHEIRO
BM&C NEWS

JORNAL TIMES BRASIL
TRUMP PROMETE ANUNCIAR TARIFAS DE RECIPROCIDADE
COMO MEDIDAS PODEM ACABAR AFETANDO A ECONOMIA BRASILEIRA?
TIMES
Trump diz que Nippon Steel vai 'investir' na US Steel, não comprá-la
CNBC
LIVE
Dow Jones 44747.60 -0.28% Frankfurt 21902.40 1.47% Nikkei 39066.50

Destaques

exame.

Economia

Home > Economia

Como as tarifas de Trump afetarão a indústria brasileira? Especialistas divergem

Economistas apontam que a tarifa de Trump pode gerar incertezas para o setor de aço e alumínio no Brasil

André Martins
Repórter de Brasil e Economia

Publicado em 11 de fevereiro de 2025 às 11h43.
Última atualização em 11 de fevereiro de 2025 às 11h46.

METRÓPOLES

Assine

Últimas | Brasil | DF | SP | Blog do Noblat | Igor Gadelha | Mario Sabino | Paulo Cappelli | Tácio Lorran | Claudia Meireles | Entretenimento | Vida

Página inicial > Negócios

Negócios

Como as ameaças de "tarifaço" de Trump já afetam o bolso do brasileiro

Impacto inicial ocorre sobre o dólar, que tem oscilado fortemente nos últimos dias. Consequências também atingem juros e inflação

Carlos Rydlewski
04/02/2025 02:00, atualizado 04/02/2025 02:00

Compartilhar notícia

Google News Seguir

Últimas Notícias

Mundo
EUA restringe vistos para oficiais acusados de apoiar migração ilegal

Esportes
Bragantino suspende treinamentos após acidente com jogadores do sub-20

Economia
Focus: após 19 semanas, mercado para de prever novas altas na inflação

Saúde
Novo estudo revela benefício inédito de comer manga todos os dias

AD

Buscar

Valor Econômico 25 anos | 100 anos de Globo | Finanças

Após um ano, teto de juros do cartão tem pouco impacto sobre taxas

Debate que gerou uma disputa acirrada no setor se acalmou e regra está sendo cumprida pelo sistema financeiro; ainda assim, efeito prático foi limitado

Por Mariana Ribeiro e Álvaro Campos — De São Paulo
11/02/2025 05h02 · Atualizado há 2 semanas

Presentear matéria

PODER 360

ASSINE O PODER MONITOR

poder governo

10 cidades têm mais inscritos no Bolsa Família do que casas

Regras proíbem que mais de 1 da mesma família receba o benefício; uma prefeitura diz que houve falha no recenseamento do IBGE, que nega

Destaques

Aumentar a taxa Selic é provocar a dominância fiscal

• ODILON GUEDES
Economista, mestre em economia PUC/SP, professor universitário e presidente do Conselho Regional de Economia de São Paulo

Os argumentos para as constantes elevações da taxa básica de juros (Selic) por parte do Banco Central perdem consistência quando fazemos uma análise mais profunda das consequências das decisões do Copom nos fundamentos econômicos. Hoje, temos um juro de 13,25% ao ano no Brasil, a segunda maior taxa do mundo, abaixo somente da Argentina. Mas esse patamar é realmente necessário? Não, não é!

Na última ata, o Copom destaca que o cenário de inflação de curto prazo segue adverso. E cita os preços de alimentos, que se elevaram de forma significativa por conta da estiagem; os bens industrializados, por conta do câmbio e a inércia da inflação de serviços. Segundo o Copom, a análise de curto prazo, que, em se concretizando as projeções do cenário de referência, a inflação acumulada em 12 meses permanecerá acima do limite superior do intervalo de tolerância da meta nos próximos seis meses consecutivos.

O primeiro argumento se desfaz rapidamente. Não é a taxa de juros que vai resolver a estiagem e baratear o preço dos alimentos. Neste caso, não há o que fazer em termos de política monetária. É como tomar um remédio com efeitos colaterais que não vai combater a doença principal. Aliás, os preços dos produtos agropecuários estão caindo, conforme dados do IGP-M de 30/1 e o dólar está voltando ao seu novo normal abaixo dos R$6,00.

A projeção para o IPCA de 2025, segundo o relatório Focus, é de 5,5% ao ano, o que significa um ponto percentual acima da meta, de 4,5% ao ano. Mas sabe-se que as projeções nem sempre se concretizam. Aliás, o mercado errou 95% das previsões sobre economia e Bolsa desde 2021.

Fato concreto é que o IPCA "estourou" o teto e encerrou 2024 em 4,83% ao ano. Mas o "estouro" de 0,33 p.p., quando colocado em números claros, se torna pífio. O 0,33 p.p. na média do conjunto de preços, significa um valor de R$ 4,68 em relação ao salário-mínimo de 2024 (R$ 1.412,00).

Para enfrentar essa insignificante perda de poder de compra, o Banco Central já aumentou a Selic em dois pontos porcentuais e culpa a irresponsabilidade fiscal do governo. Ironia à parte, o próprio Bacen, com essa postura, está aprofundando o deficit fiscal do governo, e isso não é difícil de perceber.

O principal gasto orçamentário do governo federal no ano passado foi com os juros dessa dívida, cerca de R$ 950,4 bilhões, ou 8,05% do PIB. Com o aumento previsto da Selic em 3 p.p (dois pontos nas últimas reuniões e um previsto para a próxima), os gastos com os juros da dívida pública aumentarão mais R$ 150 bilhões e, em 2025, ficará acima de R$ 1 trilhão. Algo inacreditável. Em termos comparativos, o Programa Bolsa Família, que deve atender 20,9 milhões de famílias neste ano, deverá despender cerca de R$ 166,3 bilhões.

Pagar R$ 1 trilhão de juros piora a situação fiscal, abala a confiança do investidor e pressiona para novos aumentos de juros, um efeito bola de neve.

Do lado da economia real, o efeito da taxa de juros é ainda mais nocivo. O acréscimo da Selic além de desestimular os investimentos nas mais diversas áreas, pode levar à contração do setor industrial que propicia grande quantidade de empregos, desenvolve tecnologia e paga os melhores salários do país. No longo prazo, o resultado é mais um empurrão na desindustrialização e para o aumento do custo da produção, que acaba sendo repassado aos preços. O resultado? Inflação futura. Tendências similares vemos no comércio e serviços.

Vivemos atualmente o velho dilema entre o remédio e o veneno. A Selic atual deixou de ser antídoto há alguns meses para se tornar mais nociva à economia brasileira. Além do impacto dos juros que ampliam o deficit nominal de forma muito mais intensa que qualquer política social de transferência de renda do governo, temos o fato de que a contração da economia provocada pela Selic alta reduz a arrecadação do governo. Por último, a redução da competitividade dos diversos setores, pelo desestímulo ao investimento diante dos juros altos, prejudica nossa posição no mercado internacional e eleva a inflação futura.

Quando o lugar da moradia amplia o perigo climático

• MOHEMA ROLIM
Gerente de Programas da ONG Habitat para a Humanidade Brasil

Diante do aumento de 460% de desastres climáticos no Brasil desde a década de 1990, do estudo "2024 – O Ano Mais Quente da História", realizado pela Aliança Brasileira pela Cultura Oceânica, percebemos que os efeitos das mudanças climáticas não são um problema do futuro, eles já estão entre nós. Mesmo quem não acredita no aquecimento global decorrente, principalmente, da ação humana, é capaz de perceber as mudan-

---

Seções | CORREIO BRAZILIENSE | Opinião

ARTIGO

Aumentar a taxa Selic é provocar a dominância fiscal

Pagar R$ 1 trilhão de juros piora a situação fiscal, abala a confiança do investidor e pressiona para novos aumentos de juros, um efeito bola de nev

INÍCIO › OPINIÃO

CB Opinião

postado em 11/02/2025 06:00 / atualizado em 11/02/2025 08:36

1105 opiniao - (crédito: Caio Gomez)

ODILON GUEDES — Economista, mestre em Economia PUC/SP, professor Universitário e presidente do Conselho Regional de Economia de São Paulo

MAIS LIDAS

ÚLTIMAS NOTÍCIAS

BLOGS

Viva Brasília
Primeira edição do Turismo do Bem une natureza, bem-estar e aventura na capital

Bloco de Notas
Queda de avião em São Paulo: o terceiro acidente aéreo no estado em 30 dias

Nosso Parque da Cidade
De patinete elétrico no Parque, eles vão, por que não?

Destaques

CNN BRASIL | Ao vivo | Política | WW | Economia | Esportes | Pop | Viage

Economia | CNN Money | Investimentos | Negócios | Macroeconomia

CNN BRASIL MONEY

Por que a confusão do Plano Safra pode aumentar mais o preço dos alimentos

Tesouro Nacional decidiu suspender novas contratações de financiamentos com subvenção federal por pressão no Orçamento e alta da Selic

Cristiane Noberto, da CNN , Brasília
22/02/2025 às 03:15

globo.com | g1 | ge | gshow | globoplay | o globo | todos os sites

Buscar | Valor investe 100 ANOS DE GLOBO | Imóveis

Quer 'descer pra BC' para investir em imóveis em 2025? Veja o que você precisa saber

Os preços de venda de imóveis residenciais na região litorânea de Santa Catarina têm sido bem acima da média nacional. Mas a taxa de crescimento dos preços vai continuar?

Por Gabriela da Cunha, Valor Investe — Rio
03/02/2025 06h00 · Atualizado há 2 semanas

InfoMoney

Início | Últimas Notícias | Mercados | Onde Investir | Política | Economia | Mundo | Minhas Finanças | Business | Trader

.373 -4,91% | IFIX 3.119pts -0,07% | MGLU3 R$7,13 -0,28% | PETR4 R$34,87 -2,95% | VALE3 R$55,74 +1,07% | ITUB4 R$32,46 +1,68% | ABEV3 R$12,55 +

Minhas Finanças | Mercado de trabalho

Quase 90% dos reajustes salariais negociados em janeiro ainda estão acima da inflação

Mercado de trabalho aquecido e crescimento do PIB ajudam a melhorar as negociações para os empregados, segundo o Dieese; serviços a Agro são destaques

Anna França
20/02/2025 12h59 • Atualizado 2 semanas atrás

uol | Seu time | Seu signo | Jogos | Dólar ↓ 5,801

Economia

Dólar perde fôlego mais uma vez, mas permanece acima de R$ 5,80; Bolsa cai

Do UOL, em São Paulo (SP)
03/02/2025 09h08

Destaques

R7 | MENU | BRASÍLIA ESPORTES ENTRETENIMENTO JR 24H RECORD RECORD NEWS

CONTA EM DIA por Ana Vinhas

Notícias R7 > Prisma > Conta Em Dia

Caderneta de poupança volta a render acima da inflação, com alta dos juros

O desempenho do ano passado atingiu 7,09%, um ganho real de 2,26% em relação ao IPCA, de 4,83%

CONTA EM DIA | Ana Vinhas
12/02/2025 - 02H00 (ATUALIZADO EM 12/02/2025 - 02H00)

BM&C NEWS

AO VIVO | ECONOMIA | MERCADOS

Início > Mercados

Ibovespa inicia semana em ritmo de Carnaval e Azul se destaca após divulgação de resultados

Por Rafael Lara — 24/fev/2025 Em Mercados

Avião da Azul (AZUL4). Foto: Reprodução, Divulgação

Enviar | Enviar | Compartilhar

Permissão concedida! PRIO pode começar perfuração no Campo de Wahoo; veja a análise

POR RENATA NUNES 5 DE MARÇO DE 2025 0

A tão aguardada licença ambiental para a perfuração no Campo de Wahoo, operado pela PRIO (PRIO3), foi concedida pelo Ibama,...

LEIA MAIS

Essa cidade é um dos destinos mais fascinantes do mundo

5 DE MARÇO DE 2025

O futuro dos investimentos: para onde vai a distribuição de produtos financeiros?

5 DE MARÇO DE 2025

Ibovespa abre em alta e dólar cai na volta do Carnaval

5 DE MARÇO DE 2025

Curiosidades sobre as obras e artistas famosos da arte!

5 DE MARÇO DE 2025

uol | Seu time | Seu signo | Jogos | Dólar ↓ 5,805

Economia

Novos contratos de aluguel fecharam 2024 com alta de 13,5%

Elida Oliveira • Colaboração para o UOL, de São Paulo
20/02/2025 05h30

Destaques

CNN BRASIL

Ao vivo | Política | WW | Economia | Esportes | Pop | Viagem &

Economia | CNN Money | Investimentos | Negócios | Macroeconomia

Corecon-SP contesta premiação de Milei como “Economista do Ano”

Entidade diz que prêmio ao presidente da Argentina "não foi entregue pela entidade que representa os Economistas brasileiros"

veja

OLÁ, ANA

VEJA NEGÓCIOS | VEJA+ | RADAR | RADAR ECONÔMICO | POLÍTICA | SAÚDE | MUNDO | CULTURA | AGENDA VERDE

RADAR

Por Robson Bonin

SIGA

Notas exclusivas sobre política, negócios e entretenimento. Com Gustavo Maia, Nicholas Shores e Pedro Pupulim. Este conteúdo é exclusivo para assinantes.

Brasil

Economista que premiou Milei tem registro suspenso, diz conselho

Conselho Regional de Economia de SP divulgou nota reagindo a prêmio de 'Economista do ano' dado ao presidente da Argentina

Por Robson Bonin

Atualizado em 26 fev 2025, 21h15 - Publicado em 26 fev 2025, 14h12

ESTADÃO 150

Notícias & Editorias | Ver & Ouvir | Dia a dia | Produtos | Buscar...

Notícia • Estadão / Economia

Escolha de Milei como ‘economista do ano’ divide entidades brasileiras

Corecon-SP e Economistas pela Democracia repudiam reconhecimento concedido pela Ordem dos Economistas do Brasil

Por Cristiane Barbieri

26/02/2025 | 15h55 • Atualização: 26/02/2025 | 18h02

Destaques

N

IstoÉ Dinheiro Dinheiro Rural Gente Planeta Esportes Menu Motor Show PlatôBR Pet

ISTOÉ

BRASIL MUNDO DINHEIRO COLUNAS GENTE ESPORTES ENTRETENIMENTO SAÚDE SOCIEDADE CIÊNCIA

Início > Notícias

Escolha de Milei como ‘economista do ano’ divide entidades brasileiras

Estadão Conteúdo — 26/02/25 - 17h21min Em Notícias

ÚLTIMAS NOTÍCIAS

Saiba quem é o empresário flagra clima de romance Anitta na Sapucaí

CartaCapital 30 ANOS

Tudo que importa para quem se importa

EDIÇÃO DA SEMANA LOGIN

Investing.com Pesquisar no site...

Tarifas de Trump atingem mercados: Veja o que investidores inteligentes estão fazendo Ações

Escolha de Milei como ’economista do ano’ divide entidades brasileiras

ESTADÃO conteúdo | Dados Econômicos

Publicado 26.02.2025, 14:21

InfoMoney

Início Últimas Notícias Mercados Onde Investir Política Economia Mundo Minhas Finanças Business Trader Advisor

BITCOIN R$518.373 -4,91% | IFIX 3.120pts -0,06% | MGLU3 R$7,15 0,00% | PETR4 R$34,84 -3,03% | VALE3 R$55,70 +1,00% | ITUB4 R$32,42 +1,55% | ABEV3 R$12,58 +2,95%

Economia | Embate entre entidades

O que é a Ordem dos Economistas do Brasil e por que premiação a Milei gerou polêmica

Demais entidades de classe criticaram publicamente a OEB, afirmando não haver legitimidade para realizar premiações como a que foi concedida ao presidente argentino

Paulo Barros

27/02/2025 15h00 • Atualizado 6 dias atrás

ECONOMIA

Conselhos de Economia questionam prêmio de ‘Economista do Ano’ dado por entidade a Milei

Cofecon e Corecon-SP sustentam que Ordem dos Economistas do Brasil não representa categoria no País

POR CARTACAPITAL

26.02.2025 15H53 | ATUALIZADO HÁ 6 DIAS

Análise Qualitativa

Pageviews mensais dos destaques do ano

- Jovem Pan: 7,8 milhões
- UOL: 467,8 milhões
- Infomoney: 20,3 milhões
- Isto é dinheiro: 1,4 milhão
- Isto é: 31,6 milhões
- Terra: 100,8 milhões
- CNN: 78,4 milhões
- E-investidor: 2,5 milhões
- Dinheiro: 1,3 milhão
- Metrópoles: 88,3 milhões
- Estadão: 33,3 milhões
- Folha SP: 39,4 milhões
- O Globo: 83,4 milhões
- Investing: 7,8 milhões
- Veja: 15,9 milhões
- Valor Investe: 4,7 milhões
- Valor: 13 milhões
- BM&C: 11,5 milhões
- Correio Braziliense: 20,9 milhões

Análise Qualitativa

audiência dos veículos

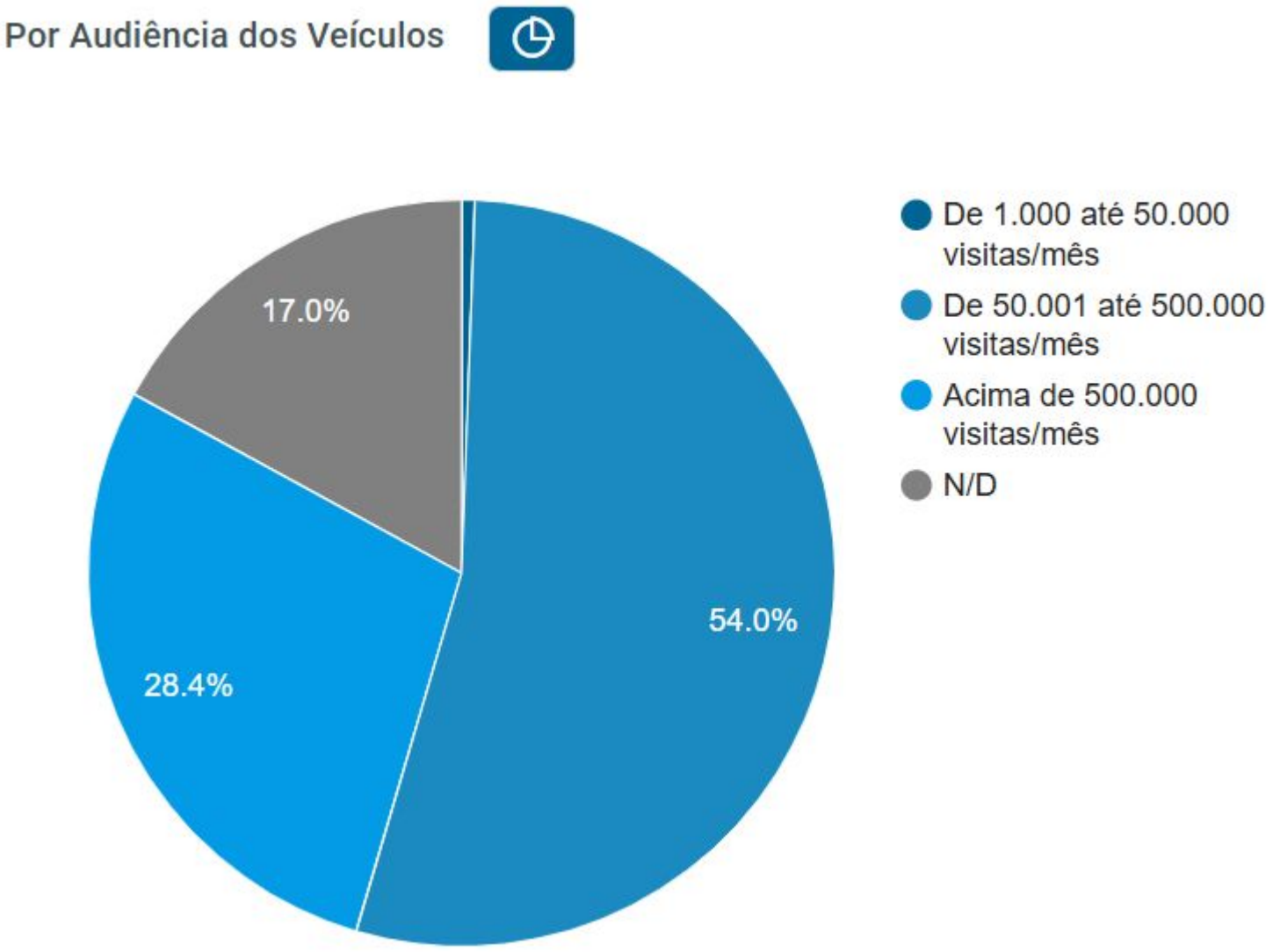

Análise Qualitativa

regiões alcançadas

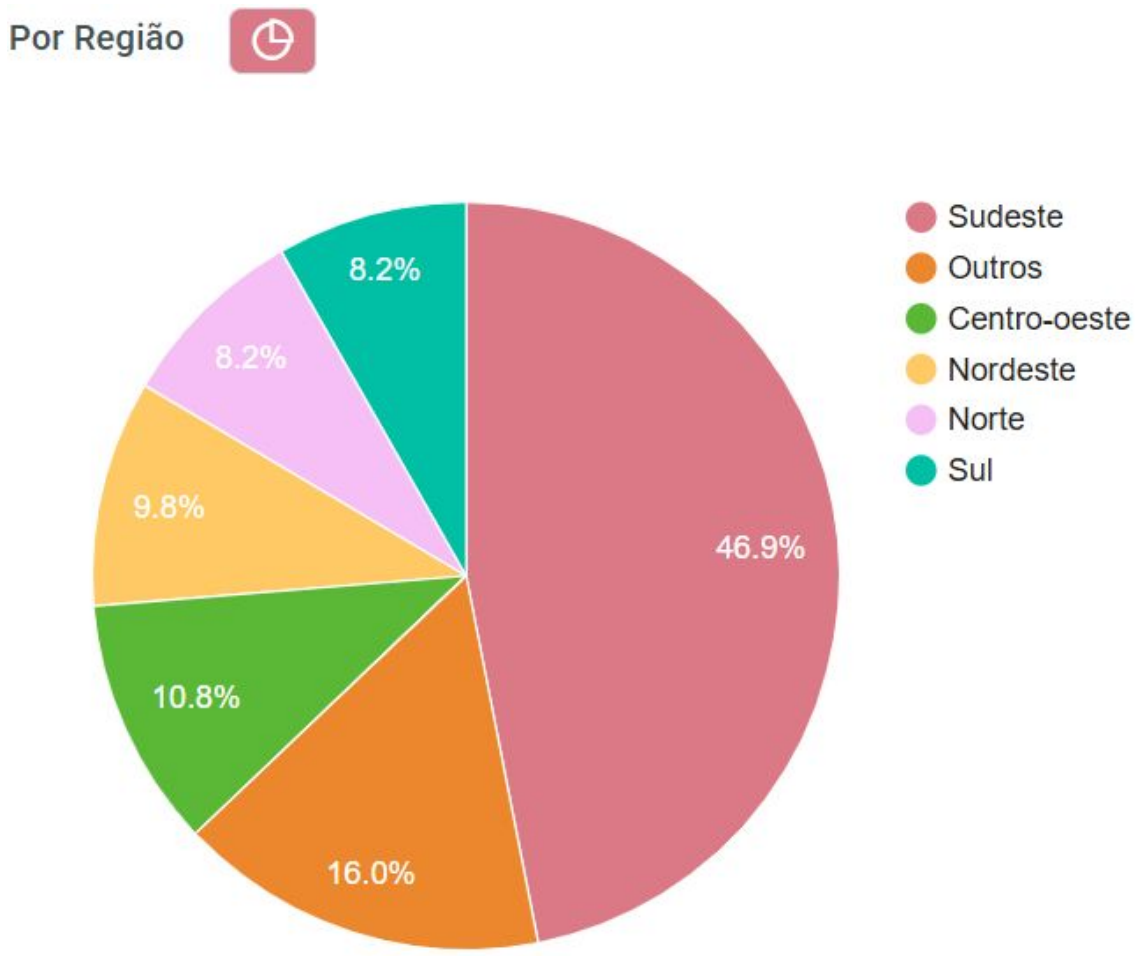

Análise Qualitativa

estados

Por Estado

SP (40.2%)
ND (16.0%)
AM (7.2%)
DF (6.2%)
PR (3.1%)
MS (3.1%)
CE (2.6%)
BA (2.6%)
RJ (2.6%)
RS (2.6%)
MG (2.6%)
SC (2.6%)
ES (1.5%)
AL (1.5%)
SE (1.5%)
PB (1.0%)
MT (1.0%)
RO (0.5%)
PI (0.5%)
GO (0.5%)
AC (0.5%)

Análise Qualitativa

169

exposições em fevereiro

905

desde abril de 2024

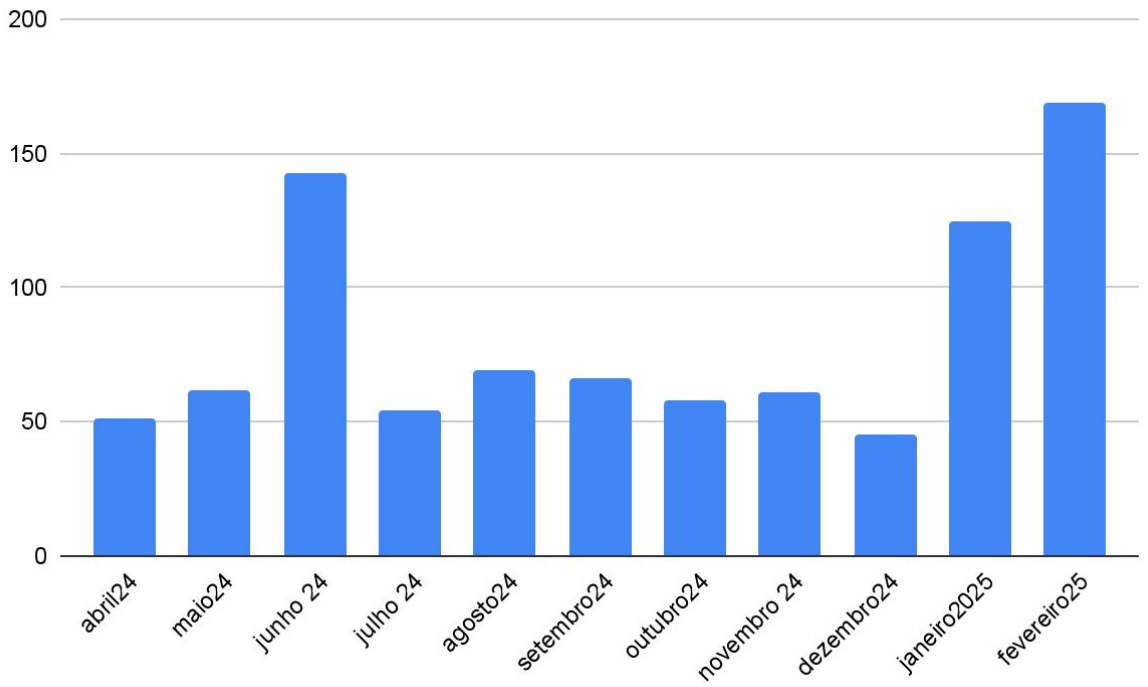

Análise quantitativa Dezembro

divisão por assunto tratado

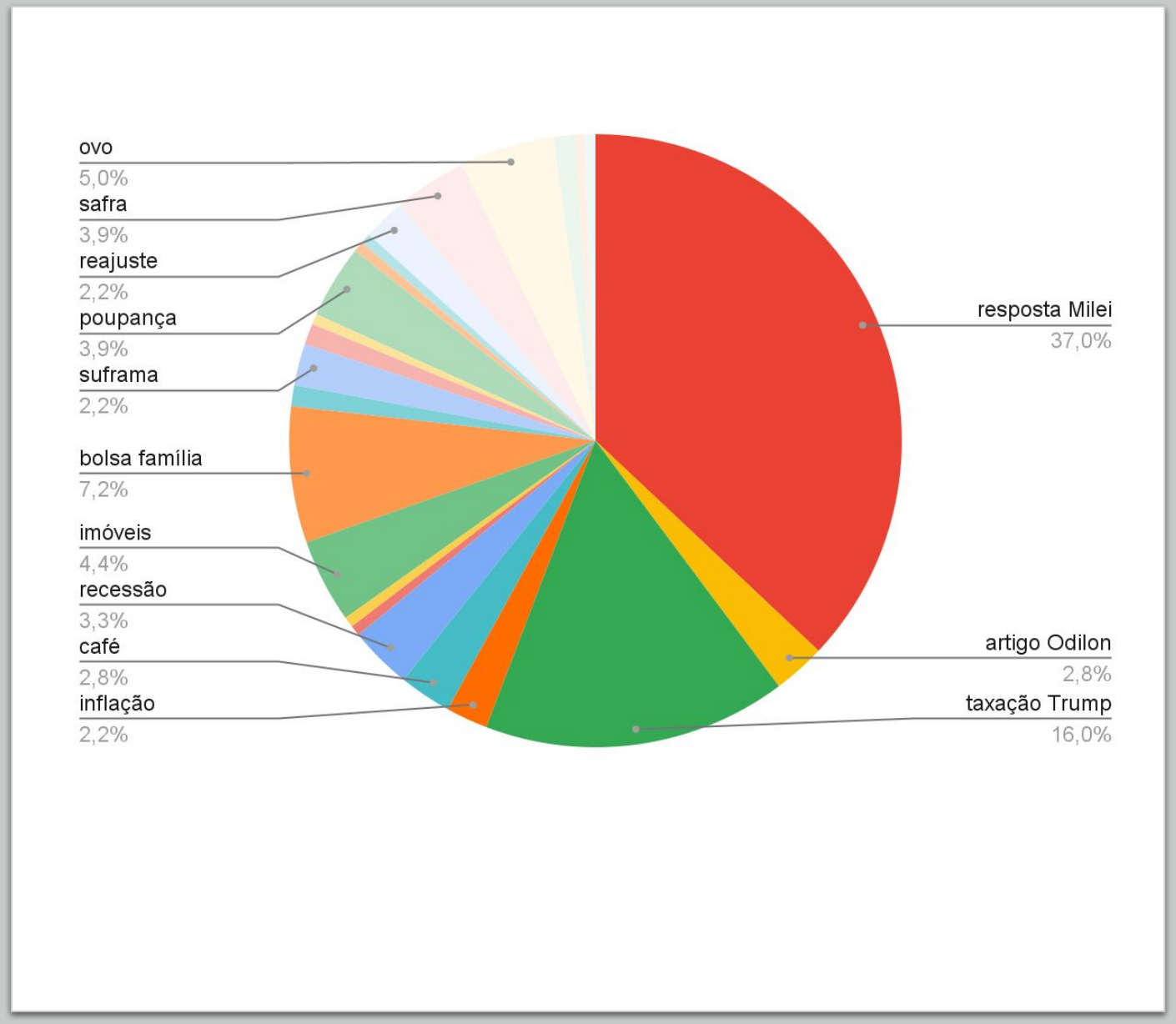

Análise quantitativa Dezembro

divisão por porta-voz

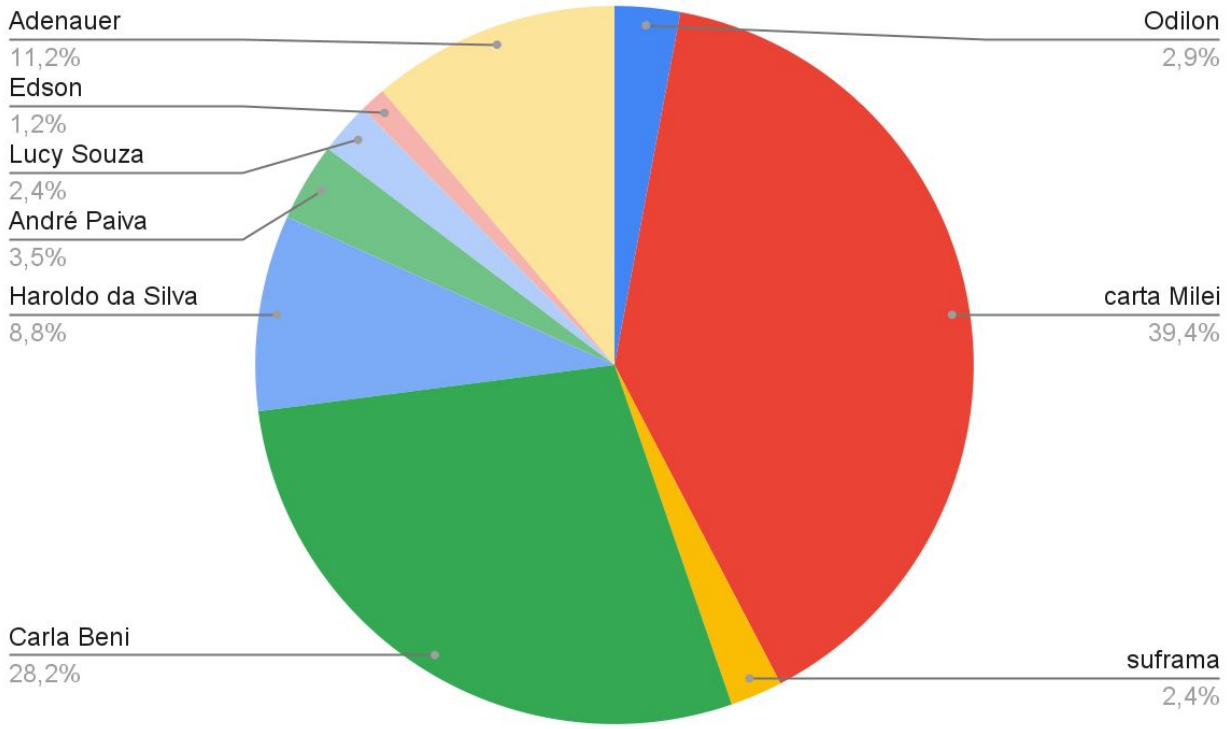

Clipping completo

Carla Beni
taxação trump
https://www.metropoles.com/negocios/como-as-ameacas-de-tarifaco-de-trump-ja-afetam-o-bolso-do-brasileiro
https://tdtnews.com.br/como-as-ameacas-de-tarifaco-de-trump-ja-afetam-o-bolso-do-brasileiro
https://dmarilia.com.br/politica/saiba-o-que-aconteceria-com-a-economia-do-brasil-se-trump-taxasse-em-100-os-produtos-brasileiros/
https://nahoradanoticia.com.br/geral/o-que-aconteceria-se-trump-taxasse-produtos-brasileiros-em-100/
https://equinocioplay.com.br/2025/02/01/o-que-aconteceria-se-trump-taxasse-produtos-brasileiros-em-100/
https://oprimeiroportal.com/como-as-ameacas-de-tarifaco-de-trump-ja-afetam-o-bolso-do-brasileiro/
https://www.diariosobralense.com/2025/02/como-as-ameacas-de-tarifaco-de-trump-ja.html
https://www.metropoles.com/brasil/o-que-aconteceria-se-trump-taxasse-produtos-brasileiros-em-100
https://www.cnnbrasil.com.br/economia/macroeconomia/entenda-a-guerra-comercial-entre-china-e-estados-unidos/#goog_rewarded
https://www.youtube.com/watch?v=xvIsboa62Z4&ab_channel=RecordNews
https://futebolglobocbn.globo.com/media/audio/455275/quais-serao-os-efeitos-da-guerra-comercial-aberta-.html
https://www.radioarenafm.com.br/plantao-de-noticias/i/fdb6cfe7382bd4261eac7d9bc98cb2d6/quais-serao-os-efeitos-da-guerra-comercial-aberta-por-trump
https://itamarajunoticias.com.br/eua-sao-os-maiores-compradores-de-aco-do-brasil-e-top-3-de-aluminio-veja-ranking/
https://istoedinheiro.com.br/maiores-compradores-aco-brasileiro-ranking/
https://tvalagoas.com.br/noticia/67044/eua-sao-os-maiores-compradores-de-aco-do-brasil-e-top-3-de-aluminio-veja-ranking.html
https://acessepolitica.com.br/eua-sao-os-maiores-compradores-de-aco-do-brasil-e-top-3-de-aluminio-veja-ranking/
https://www.youtube.com/watch?v=3lvGu2Fu35o&ab_channel=RecordNews
https://www.abecip.org.br/imprensa/noticias/com-juros-altos-casa-propria-fica-mais-dificil-para-a-classe-media-em-2025-uol
https://exame.com/economia/como-as-tarifas-de-trump-afetarao-a-industria-brasileira-especialistas-divergem/
https://revistaconstrua.com.br/mercado/como-as-tarifas-de-trump-afetarao-a-industria-brasileira-especialistas-divergem/
https://borainvestir.b3.com.br/tipos-de-investimentos/renda-variavel/commodities/impacto-de-tarifas-de-trump-sobre-aco-ainda-e-incerto-para-o-brasil-dizem-especialistas/
https://redeservmaquinas.com.br/como-as-tarifas-de-trump-afetarao-a-industria-brasileira-especialistas-divergem/
https://sindileqce.org.br/noticia/como-as-tarifas-de-trump-afetarao-a-industria-brasileira-especialistas-divergem/
https://mafrota.com.br/noticia/como-as-tarifas-de-trump-afetarao-a-industria-brasileira-especialistas-divergem/
https://exame.com/mundo/negociacoes-viram-principal-duvida-apos-trump-impor-tarifas-ao-aco-e-aluminio/
https://www.msn.com/pt-br/dinheiro/economia-e-negocios/eua-s%C3%A3o-os-maiores-compradores-de-a%C3%A7o-do-brasil-e-top-3-de-alum%C3%ADnio-veja-ranking/ar-AA1yLnwC?ocid=finance-verthp-feeds
https://www.youtube.com/watch?v=raQnhKXOqsA&ab_channel=JovemPanNews

Clipping

Carla Beni

IPCA-15
https://www.youtube.com/watch?v=M090x06cA18&ab_channel=JovemPanNews
Café
https://www.estadao.com.br/estadao-verifica/produtores-escondendo-cafe-para-aumentar-preco-enganoso/
https://www.estadao.com.br/estadao-verifica/produtores-escondendo-cafe-para-aumentar-preco-enganoso/?srsltid=AfmBOort-Nu0v2179_U5TdGmwTBjUETDKFekPShp7mi-4C_1RUIX2VT_
https://www.terra.com.br/noticias/checamos/postagem-ignora-reducao-na-oferta-de-cafe-ao-dizer-que-produtores-estariam-escondendo-os-graos,e8969a29b07fde282129fa037184bec6jgjiwyr0.html
https://www.r7.com/aclr/entenda-a-guerra-comercial-entre-china-e-estados-unidos-04022025/
https://www.msn.com/pt-br/dinheiro/economia-e-negocios/postagem-ignora-redu%C3%A7%C3%A3o-na-oferta-de-caf%C3%A9-ao-dizer-que-produtores-estariam-escondendo-os-gr%C3%A3os/ar-AA1yxO62?ocid=finance-verthp-feeds
Recessão
https://www.abecip.org.br/imprensa/noticias/brasil-vai-entrar-em-recessao-em-2025-veja-as-apostas-do-mercado-exame
https://equinocioplay.com.br/2025/02/06/brasil-vai-entrar-em-recessao-em-2025-veja-as-apostas-do-mercado/
https://tdtnews.com.br/brasil-vai-entrar-em-recessao-em-2025-veja-as-apostas-do-mercado
https://tianil.com.br/2025/02/06/brasil-vai-entrar-em-recessao-em-2025-veja-as-apostas-do-mercado/
https://blogdarenata.com.br/brasil-vai-entrar-em-recessao-em-2025-veja-as-apostas-do-mercado/
https://www.radarurgente.com.br/site/ler/brasil-vai-entrar-em-recessao-em-2025-veja-as-apostas-do-mercado/23532
Perspectivas
https://www.trendsce.com.br/2025/02/05/2025-um-ano-de-prudencia-na-economia-brasileira/
Imóveis
https://www.bol.uol.com.br/noticias/2025/02/11/imoveis.htm
https://economia.uol.com.br/noticias/redacao/2025/02/11/imoveis.htm
Teto cartão
https://valor.globo.com/financas/noticia/2025/02/11/apos-um-ano-teto-de-juros-do-cartao-tem-pouco-impacto-sobre-taxas.ghtml

Clipping

Carla Beni
Bolsa família
https://obidense.com.br/noticia/15779/10-cidades-tem-mais-inscritos-no-bolsa-familia-do-que-casas
https://www.tvsobrinhoms.com.br/2025/02/13/caderneta-de-poupanca-volta-a-render-acima-da-inflacao-com-alta-dos-juros/
https://www.itaporamsnews.com.br/noticia/106571/10-cidades-tem-mais-inscritos-no-bolsa-familia-do-que-casas
https://johncutrim.com.br/cidades-do-maranhao-tem-mais-inscritos-no-bolsa-familia-do-que-casas/
https://cultura.bsb.br/10-cidades-tem-mais-inscritos-no-bolsa-familia-do-que-casas/
https://tdtnews.com.br/10-cidades-tem-mais-inscritos-no-bolsa-familia-do-que-casas
https://www.poder360.com.br/poder-governo/10-cidades-tem-mais-inscritos-no-bolsa-familia-do-que-casas/
https://tribunanorteleste.com.br/10-cidades-tem-mais-inscritos-no-bolsa-familia-do-que-casas/
https://ocontestado.com/10-cidades-tem-mais-inscritos-no-bolsa-familia-do-que-casas/
https://apemec.com.br/com-juros-altos-casa-propria-fica-mais-dificil-para-a-classe-media-em-2025/
https://expressopb.net/2025/02/11/com-juros-altos-casa-propria-fica-mais-dificil-para-a-classe-media-em-2025/
https://www.papoimobiliario.com/juros-altos-deixam-a-casa-propria-fora-da-realidade-da-classe-media/
https://blogchicosoares.com/com-juros-altos-casa-propria-fica-mais-dificil-para-a-classe-media-em-2025/
cheque
https://dinheiroportal.com/index.php/2025/02/19/quem-ainda-usa-cheque-meio-de-pagamento-vira-lenda-com-queda-de-95-em-30-anos/
https://www.infomoney.com.br/minhas-financas/quem-ainda-usa-cheque-meio-de-pagamento-vira-lenda-com-queda-de-95-em-30-anos/

Suframa
https://files.pressmanager.net/clientes/8b0bd4c22c66a045f177729a4626dd4b/imagens/2025/02/06/cd8cedb49962e237ae1d0ca1780e8a0a_medium.jpg
https://brasilamazoniaagora.com.br/zona-franca-de-manaus-desafio/
https://brasilamazoniaagora.com.br/turista-aprendiz-economistas-amazonia/
https://franciscogomesdasilva.com.br/zona-franca-de-manaus-o-desafio-da-insercao-no-sumario-da-politica-industrial-economica-cientifica-tecnologica-e-cultural-do-brasil/

Edson Trajano
https://www.infomoney.com.br/minhas-financas/preco-do-ovo-dispara-40-em-fevereiro-o-que-esta-por-tras-deste-aumento/

Clipping

Odilon - artigo
https://files.pressmanager.net/clientes/8b0bd4c22c66a045f177729a4626dd4b/imagens/2025/02/11/4c94b04c530f9993c2f7385a364ce8e1_medium.jpg
https://www.correiobraziliense.com.br/opiniao/2025/02/7057352-aumentar-a-taxa-selic-e-provocar-a-dominancia-fiscal.html
https://jornaldebarretos.com.br/artigos/aumentar-a-taxa-selic-e-provocar-a-dominancia-fiscal/
https://www.revistaecotour.news/2025/02/aumentar-taxa-selic-e-provocar.html
https://mercadocomum.com/aumentar-a-taxa-selic-e-provocar-a-dominancia-fiscal/

Lucy
alimentos
https://jornalggn.com.br/economia/agricultura/combinacao-fatores-pressiona-inflacao-alimentos/
https://bemblogado.com.br/site/combinacao-de-fatores-pressiona-inflacao-de-alimentos/
caderneta de poupança
https://noticias.r7.com/prisma/conta-em-dia/caderneta-de-poupanca-volta-a-render-acima-da-inflacao-com-alta-dos-juros-12022025/
mercado
https://bmcnews.com.br/2025/02/24/ibovespa-semana-ritmo-carnaval-azul/
live
https://ganduzao.com.br/preco-da-carne-subiu-24-em-dois-meses-ha-que-se-pedir-explicacoes.html

André Ramos
aluguel
https://economia.uol.com.br/noticias/redacao/2025/02/20/novos-contratos-de-alugueis-fecharam-2024-com-alta-de-135.htm
https://www.bol.uol.com.br/noticias/2025/02/20/novos-contratos-de-alugueis-fecharam-2024-com-alta-de-135.htm
https://www.abecip.org.br/imprensa/noticias/novos-contratos-de-aluguel-fecharam-2024-com-alta-de-13-5-uol
Inflação
https://bpmoney.com.br/economia/inflacao-de-45-e-toleravel-mas-nao-deve-ser-normalizada/
https://acionista.com.br/inflacao-vai-piorar-em-12-meses-antes-de-melhorar-diz-bc/
https://bpmoney.com.br/economia/inflacao-vai-piorar-em-12-meses-antes-de-melhorar-diz-bc/

Clipping

Haroldo da Silva

imóveis

https://valorinveste.globo.com/produtos/imoveis/noticia/2025/02/03/quer-descer-pra-bc-para-investir-em-imoveis-em-2025-veja-o-que-voce-precisa-saber.ghtml

https://revistams.com.br/poupanca-tem-rendimento-acima-da-inflacao-em-2024-e-expectativa-e-de-ganhos-maiores-em-2025/

https://www.enfoquems.com.br/poupanca-tem-rendimento-acima-da-inflacao-em-2024-e-expectativa-e-de-ganhos-maiores-em-2025/

produção industrial

https://www.youtube.com/watch?v=Hc6tDdRdqHI&ab_channel=CNNBrasilMoney

https://bpmoney.com.br/economia/industria-brasileira-deve-enfrentar-uma-mare-negativa-este-ano/

tarifas Trump

https://www.youtube.com/watch?v=YEccIpKWfK0&ab_channel=TIMESBRASIL-LICENCIADOEXCLUSIVOCNBC

dólar

https://www.youtube.com/watch?v=5psn2cunsYc&ab_channel=TVTH%2BSBTVale

Poupança

https://seucreditodigital.com.br/poupanca-ganho-real-supera-inflacao-2024/

https://ajn1.com.br/economia/caderneta-de-poupanca-volta-a-render-acima-da-inflacao-com-alta-dos-juros/

https://rondonoticias.com.br/noticia/economia/135115/caderneta-de-poupanca-volta-a-render-acima-da-inflacao-com-alta-dos-juros

https://maiscg.com.br/noticia/44381/poupanca-tem-rendimento-acima-da-inflacao-em-2024-e-expectativa-e-de-ganhos-maiores-em-2025.html

https://noticias.r7.com/prisma/conta-em-dia/caderneta-de-poupanca-volta-a-render-acima-da-inflacao-com-alta-dos-juros-12022025/

https://www.7segundos.com.br/maragogi/noticias/2025/02/12/269418-caderneta-de-poupanca-volta-a-render-acima-da-inflacao-com-alta-dos-juros

golpe

https://www.youtube.com/watch?v=2sIvQ91A4-0&ab_channel=BM%26CNEWS

Clipping

Adenauer

Trump tarifas

https://economia.uol.com.br/noticias/redacao/2025/02/03/dolar---bolsa.htm

tesouro

https://istoedinheiro.com.br/tesouro-renda-2-anos-4-bi-saiba-como-investir/

reajuste

https://www.jornalinteracao.com.br/quase-90-dos-reajustes-salariais-negociados-em-janeiro-ainda-estao-acima-da-inflacao

https://invistaja.info/quase-90-dos-reajustes-salariais-negociados-em-janeiro-ainda-estao-acima-da-inflacao/

https://dinheiroportal.com/index.php/2025/02/20/quase-90-dos-reajustes-salariais-negociados-em-janeiro-ainda-estao-acima-da-inflacao/

https://www.infomoney.com.br/minhas-financas/quase-90-dos-reajustes-salariais-negociados-em-janeiro-ainda-estao-acima-da-inflacao/

safra

https://jornaldeponta.com.br/2025/02/22/por-que-a-confusao-do-plano-safra-pode-aumentar-mais-o-preco-dos-alimentos/

https://jornalcomunidadeemdestaque.com/por-que-a-confusao-do-plano-safra-pode-aumentar-mais-o-preco-dos-alimentos/

https://dinheiroportal.com/index.php/2025/02/22/por-que-a-confusao-do-plano-safra-pode-aumentar-mais-o-preco-dos-alimentos/

https://jornalfloripa.com.br/geral/noticia/849110

https://www.cnnbrasil.com.br/economia/macroeconomia/por-que-a-confusao-do-plano-safra-pode-aumentar-mais-o-preco-dos-alimentos/

https://radioclubedecanoinhas.com.br/confusao-no-plano-safra-pode-elevar-ainda-mais-os-precos-dos-alimentos/

https://superfm89.com.br/noticia/?t=confusao-no-plano-safra-pode-elevar-ainda-mais-os-precos-dos-alimentos&id=17963

ovo

https://alertaespiritosanto.com.br/noticia/480/preco-do-ovo-dispara-40-em-fevereiro-o-que-esta-por-tras-deste-aumento.html

https://acionista.com.br/alta-dos-precos-de-ovos-gera-oportunidade-de-investimento/

https://www.infomoney.com.br/minhas-financas/preco-do-ovo-dispara-40-em-fevereiro-o-que-esta-por-tras-deste-aumento/

https://guiadoinvestidor.com.br/noticias/proteina-acessivel-alta-do-ovo-alcanca-mais-de-40/

https://coximagora.com.br/brasil/preco-do-ovo-dispara-40-em-fevereiro-o-que-esta-por-tras-deste-aumento/

https://deunoticia.com/2025/02/preco-do-ovo-dispara-40-em-fevereiro-o-que-esta-por-tras-deste-aumento/

https://linkezine.com.br/2025/02/28/37824-preco-do-ovo-dispara-40-por-cento-em-fevereiro/

https://www.deanapolis.com.br/o-que-esta-por-tras-deste-aumento

Clipping

Milei

https://www.cnnbrasil.com.br/economia/macroeconomia/corecon-sp-contesta-premiacao-de-milei-como-economista-do-ano/
https://veja.abril.com.br/coluna/radar/economista-que-premiou-milei-tem-registro-suspenso-diz-conselho/
https://agencia29.jornalfloripa.com.br/agencia29/187554
https://www.terra.com.br/economia/escolha-de-milei-como-economista-do-ano-divide-entidades-brasileiras,8a7406f5e275a652f79ea7d1f27aadd8jua8qul1.html
https://www.cartacapital.com.br/economia/conselho-regional-de-economia-de-sp-questiona-premio-de-economista-do-ano-dado-por-entidade-a-milei/
https://bpmoney.com.br/brasil/milei-economista-do-ano-conselhos-de-economia-brasileiros-discordam/
https://jornalggn.com.br/economia/premio-concedido-javier-milei-revolta-economistas/
https://iclnoticias.com.br/economia/economistas-pela-democracia-milei/
https://revistaforum.com.br/economia/2025/2/26/queda-historica-do-pib-aumento-da-pobreza-milei-recebe-prmio-da-ordem-dos-economistas-do-brasil-174845.html
https://www.msn.com/pt-br/noticias/brasil/escolha-de-milei-como-economista-do-ano-divide-entidades-brasileiras/ar-AA1zQWK6?ocid=finance-verthp-feeds
https://www.estadao.com.br/economia/escolha-milei-economista-do-ano-divide-entidades-brasileiras/?srsltid=AfmBOorSaEtXqxkcBTcJ6buKVanPKZZc7XxDnZGrHQNXBJyy2nhzd8iq
https://diariodoestadogo.com.br/corecon-sp-questiona-premiacao-de-milei-como-economista-do-ano/
https://www.eldestapeweb.com/politica/javier-milei-presidente/el-economista-brasileno-que-le-entrego-un-premio-a-milei-habia-sido-inhibido-2025226142945
https://www.estadao.com.br/economia/escolha-milei-economista-do-ano-divide-entidades-brasileiras/?srsltid=AfmBOoo3OHxdfGsCakrtZ8ovVH66PZUirfsrSxbxE38HqikaZPrh2rf_
https://dinheiroportal.com/index.php/2025/02/26/corecon-sp-contesta-premiacao-de-milei-como-economista-do-ano/
https://www.band.uol.com.br/economia/noticias/escolha-de-milei-como-economista-do-ano-divide-entidades-brasileiras-202502261727
https://www.bol.uol.com.br/noticias/2025/02/26/escolha-de-milei-como-economista-do-ano-divide-entidades-brasileiras.htm
https://odia.ig.com.br/economia/2025/02/7011643-escolha-de-milei-como-economista-do-ano-divide-entidades-brasileiras.html
https://www.dgabc.com.br/Noticia/4206647/escolha-de-milei-como-economista-do-ano-divide-entidades-brasileiras
https://www.portaldoholanda.com.br/economia/escolha-de-milei-como-economista-do-ano-divide-entidades-brasileiras
https://www.poder360.com.br/poder-economia/conselho-contesta-premio-de-economista-do-ano-para-milei/
https://istoedinheiro.com.br/escolha-de-milei-como-economista-do-ano-divide-entidades-brasileiras/
https://www.brasil247.com/brasil/economista-brasileiro-que-premiou-milei-foi-condenado-por-uso-indevido-de-recursos-publicos
https://www.tribunadoagreste.com.br/geral/2025/02/26/73990-escolha-de-milei-como-economista-do-ano-divide-entidades-brasileiras
https://www.otempo.com.br/economia/2025/2/26/premio-de-economista-do-ano-dado-pela-oeb-a-milei-e-criticado-por-entidades-nao-nos-representa
https://acionista.com.br/milei-economista-do-ano-conselhos-de-economia-brasileiros-discordam/
https://tdtnews.com.br/conselho-contesta-premio-de-economista-do-ano-para-milei

Clipping

Milei

https://7minutos.com.br/economia/ordem-dos-economistas-do-brasil-escolhe-milei-como-economista-do-ano/
https://www.acritica.net/editorias/economia/escolha-de-milei-como-economista-do-ano-divide-entidades-brasileiras/801127/
https://redebcn.com.br/noticias/economia/ordem-dos-economistas-do-brasil-elege-milei-economista-do-ano/
https://www.reporterdiario.com.br/noticia/3590627/escolha-de-milei-como-economista-do-ano-divide-entidades-brasileiras/
https://www.hnt.com.br/economia/escolha-de-milei-como-economista-do-ano-divide-entidades-brasileiras/468266
https://tribunadosertao.com.br/noticias/2025/02/26/653091-escolha-de-milei-como-economista-do-ano-divide-entidades-brasileiras
https://www.bemparana.com.br/noticias/economia/escolha-de-milei-como-economista-do-ano-divide-entidades-brasileiras/
https://circuitomt.com.br/escolha-de-milei-como-economista-do-ano-divide-entidades-brasileiras/
https://realtime1.com.br/rapidas/escolha-de-milei-como-economista-do-ano-divide-entidades-brasileiras/
https://istoe.com.br/escolha-de-milei-como-economista-do-ano-divide-entidades-brasileiras/
https://www.pevermelhonews.com.br/2025/02/economista-brasileiro-que-premiou-milei.html
https://cgn.inf.br/noticia/1771712/escolha-de-milei-como-economista-do-ano-divide-entidades-brasileiras
https://tribunanorteleste.com.br/conselho-contesta-premio-de-economista-do-ano-para-milei/
https://monitormercantil.com.br/corecon-sp-diz-que-premio-a-milei-nao-representa-economistas/
https://www.diariodenoticias.com.br/index.php/77-economia/120539-escolha-de-milei-como-economista-do-ano-divide-entidades-brasileiras
https://www.brasil247.com/regionais/sudeste/economista-que-premiou-javier-milei-teve-registro-suspenso-diz-conselho
https://jc.ne10.uol.com.br/colunas/jc-negocios/2025/02/27/brasil-gera-quase-140-mil-empregos-em-janeiro-mas-quase-80-so-ganha-so-salario-minimo-e-meio.html
https://www.antoniopessoacardoso.com.br/2025/02/milei-e-preiado-por-economista-punido.html?zx=56599c44fcbda505
https://files.pressmanager.net/clientes/8b0bd4c22c66a045f177729a4626dd4b/imagens/2025/02/27/3df1e5eda3472c1b6c119fe7ce82a5f4_medium.jpg
https://economicnewsbrasil.com.br/2025/02/27/javier-milei-economista-do-ano-impacto-e-controversias/
https://www.acidadeon.com/tudoep/tudo-noticias/qual-premio-a-ordem-dos-economistas-do-brasil-concedeu-a-milei/
https://gazetario.com/economista-que-premiou-javier-milei-teve-registro-suspenso-diz-conselho/
https://bmcnews.com.br/2025/02/27/nem-milei-esperava-corecon-sp-reage-a-premio-polemico/
https://www.infomoney.com.br/economia/o-que-e-a-ordem-dos-economistas-do-brasil-e-por-que-premiacao-a-milei-gerou-polemica/

Clipping

Milei

https://euqueroinvestir.com/economia/corecon-contesta-titulo-de-economista-do-ano-a-milei
https://economiaempauta.com.br/o-que-e-a-ordem-dos-economistas-do-brasil-e-por-que-premiacao-a-milei-gerou-polemica/
https://www.jornalinteracao.com.br/o-que-e-a-ordem-dos-economistas-do-brasil-e-por-que-premiacao-a-milei-gerou-polemica
https://invistaja.info/o-que-e-a-ordem-dos-economistas-do-brasil-e-por-que-premiacao-a-milei-gerou-polemica/
https://investidor10.com.br/amp/noticias/milei-e-escolhido-economista-do-ano-pela-ordem-dos-economistas-do-brasil-111338/
https://www.acidadeon.com/tudoep/tudo-noticias/o-que-e-a-ordem-dos-economistas-do-brasil/
https://opovogoncalense.com.br/premio-javier-milei-ordem-economistas-brasil-reformas-2025/
https://dnews.com.br/ordem-dos-economistas-do-brasil-elege-milei-economista-do-ano/
https://emsergipe.com.br/noticia/16260/o-que-e-a-ordem-dos-economistas-do-brasil-e-por-que-premiacao-a-milei-gerou-polemica.amp
https://www.bol.uol.com.br/noticias/2025/02/27/ordem-dos-economistas-do-brasil.amp.htm
https://www.diariodocentrodomundo.com.br/economista-que-deu-premio-a-milei-foi-punido-por-fraude-e-perdeu-registro-da-profissao/
https://br.investing.com/news/economic-indicators/escolha-de-milei-como-economista-do-ano-divide-entidades-brasileiras-1474429
https://www.diariodaregiao.com.br/economia/escolha-de-milei-como-economista-do-ano-divide-entidades-brasileiras-1.2039968
https://cgn.inf.br/noticia/1771712/escolha-de-milei-como-economista-do-ano-divide-entidades-brasileiras
https://www.msn.com/pt-br/noticias/brasil/corecon-sp-contesta-premia%C3%A7%C3%A3o-de-milei-como-economista-do-ano/ar-AA1zR1uF?ocid=finance-verthp-feeds&apiversion=v2&noservercache=1&domshim=1&renderwebcomponents=1&wcseo=1&batchservertelemetry=1&noservertelemetry=1

COMPLIANCE
Comunicação

Relatório março
Corecon-SP

2025

Introdução

Este relatório é referente ao trabalho de divulgação do Corecon-SP em março de 2025

O documento envolve:

- Atuação da assessoria de imprensa
- Análise qualitativa dos temas trabalhados
- Análise quantitativa das exposições obtidas
- Clipping Completo
- Próximas ações

Análise da atuação da agência

Em fevereiro, o Corecon-SP obteve 138 exposições mapeadas na imprensa, o que corresponde a uma geração de valor de R$ 19,74 milhões.

No período, a agência ofereceu os porta-vozes do Corecon-SP como fonte para a imprensa. Como resultado, os economistas deram entrevista para grandes veículos, incluindo emissoras de TV. Destaque para CNN, Jovem Pan e CNBC. A entrevista na Globo News ocorreu, porém não conseguimos encontrar o vídeo em separado.

A agência divulgou o posicionamento do Corecon-SP sobre juros e inflação, o que rendeu 22 exposições, incluindo grandes veículos.

Desde abril de 2024, a assessoria gerou o total de 1143 exposições para o Corecon-SP.

No primeiro trimestre de 2025, foi gerado um valor de R$ 40,9 milhões, em equivalência publicitária. (Fonte: Press Manager)

Destaques

Escaneie
para pagar
MUDANÇAS DO BC
VIVO
AGORA: ECONOMISTA EXPLICA NOVAS REGRAS PARA USO DO PIX
Carla Beni | professora de economia da FGV
CNN BRASIL
16:01
FA SOBRE ETANOL EM NEGOCIAÇÃO COM TRUMP
MORAES NEGA AMPLIA
CNN 360º

CARLA BENI
economista
EXPECTATIVA POR DECISÃO DO COPOM
NO MEIO DO DIA
HOJE: JUROS DEVEM CHEGAR A MAIOR PATAMAR DESDE 2016
DE AÇO EM 15% EM RESPOSTA ÀS TARIFAS DE TRUMP • GUSTTAVO LIMA É CONDEN
BANDNEWSTV

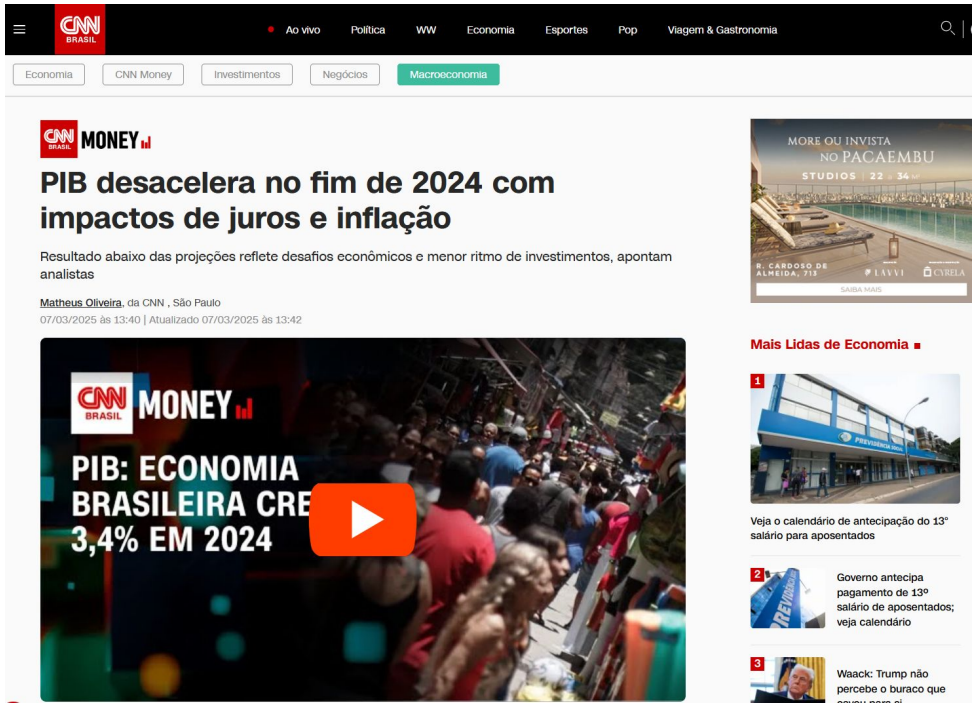
CNN BRASIL
Ao vivo
Política
WW
Economia
Esportes
Pop
Viagem & Gastronomia
Economia
CNN Money
Investimentos
Negócios
Macroeconomia
CNN BRASIL MONEY
PIB desacelera no fim de 2024 com impactos de juros e inflação
Resultado abaixo das projeções reflete desafios econômicos e menor ritmo de investimentos, apontam analistas
Matheus Oliveira, da CNN , São Paulo
07/03/2025 às 13:40 | Atualizado 07/03/2025 às 13:42
CNN BRASIL MONEY
PIB: ECONOMIA BRASILEIRA CRE
3,4% EM 2024
MORE OU INVISTA NO PACAEMBU
STUDIOS
Mais Lidas de Economia
Veja o calendário de antecipação do 13° salário para aposentados
Governo antecipa pagamento de 13º salário de aposentados; veja calendário
Waack: Trump não percebe o buraco que

globo.com g1 ge gshow globoplay cbn
todos os sites
Menu
Buscar
Valor
Finanças
Ana
ASSINE
EM ALTA
MERCADOS AO VIVO
BRB COMPRA BANCO MASTER
TRIBUTAÇÃO DE INVESTIMENTOS
ROMBO NOS FUNDOS DE PENSÃO
Selic alta é boa ou ruim para economia?
Taxa básica de juros puxa o aumento ou a redução de todas as outras taxas praticadas no Brasil
Por Priscilla The, Valor — Rio
26/03/2025 06h00 · Atualizado há uma semana
Presentear matéria

Destaques

InfoMoney25

Últimas Notícias | Mercados | Onde Investir | Política | Economia | Mundo | Minhas Finanças | Business | Esportes | Brasil

2,34% | IFIX 3.307pts +0,07% | MGLU3 R$11,80 +5,45% | PETR4 R$36,00 -3,23% | VALE3 R$54,87 -3,62% | ITUB4 R$31,97 +1,78% | ABEV3 R$13,76 -0,65%

Economia | Perdas e ganhos

5 anos da pandemia: veja os negócios mais impactados pela Covid-19

Análise das empresas que ganharam ou perderam demanda mostra como uma crise tem consequências diferentes entre as companhias

Leonardo Guimarães
11/03/2025 15h43 • Atualizado 3 semanas atrás

Impacto do coronavírus na migração de mercados offline para online. (Foto: Divulgação/Fretebras)

Há cinco anos, em 11 de março de 2020, um anúncio marcou a história da humanidade: a Organização Mundial da Saúde (OMS) decretava estado de pandemia devido ao avanço da Covid-19. Além dos efeitos sanitários, a doença impactou profundamente os negócios. Os efeitos econômicos do isolamento social

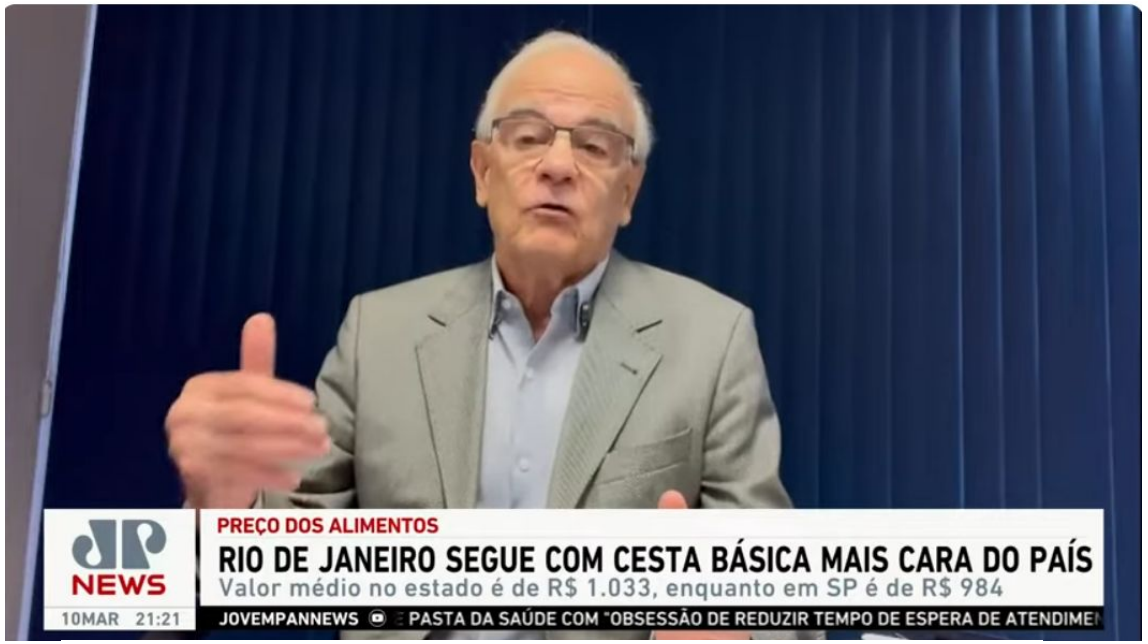

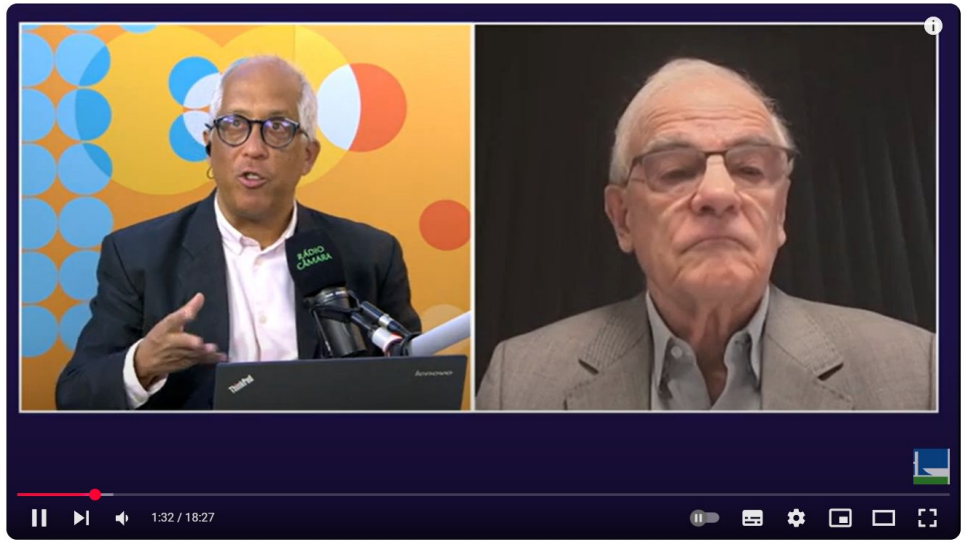

Conselho Federal de Economia critica alta taxa de juros no país - 10/03/25 #economiadireta

Câmara dos Deputados
1,25 mi de inscritos
Inscrever-se
9 | Compartilhar | Download

Destaques

CartaCapital 30 ANOS

Tudo que importa para quem se importa

ED

CARTACAPITAL

Economia cresce em 2024, mas juro alto é desafio em 2025 | Poder em Pauta com HAROLDO SILVA

BBC NEWS BRASIL

Notícias Brasil Internacional Economia Saúde Ciência Tecnologia Vídeos Podcasts

Confisco da poupança por Collor: a estratégia desesperada e fracassada para combater a inflação

'Choque do Plano Collor é o maior de toda a história', dizia uma manchete de jornal da época

Principais notícias

Taxar ricos é 'ato populista' de governo que gasta muito, diz Caiado à BBC

Há 6 horas

'Éramos todos civis': o relato do único sobrevivente do ataque que matou 15 socorristas em Gaza e que contradiz versão de Israel

Há 3 horas

Como 'julgamento do macaco' marcou confronto entre ciência e religião nos EUA há 100 anos

Há 4 horas

Leia mais

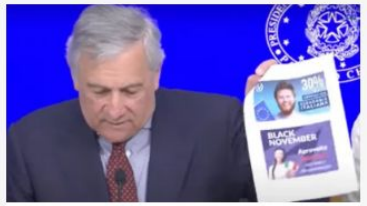

Fim da 'Black Friday' da cidadania italiana? O mercado milionário no

Destaques

MENU
CBN Campinas
99,1 FM
Peixarias aguardam movimentação até 30% maior durante quaresma
Notícias
05/03/2025

BANCO CENTRAL DO BRAS
MONEY TIMES
SELIC DEVE CONTINUAR SUBINDO
COPOM PROJETA ELEVAÇÃO DE MENOR INTENSIDADE
TIMES BRASIL
26 MAR | 13:38
Google diz que computação quântica pode ter grande avanço em cinco anos
CNBC
LIVE
Ethereum 2019.10 -2.26%
Ouro 3024.80 -0.04%
Petróleo 69.85 0.85%

Inteligência Financeira
MERCADO FINANCEIRO
ONDE INVESTIR
ONDE INVESTIR > RENDA FIXA >
Selic alta sugere estratégia de investimento no Tesouro no curto, médio e longo prazos
A taxa de juros, atualmente está em 13,25%, tem projeção de atingir o patamar de 15% até o fim desse ano
SALVAR PARA DEPOIS

uol
Jogos
Só para assinantes Assine UOL
Investimentos
Dá para chegar a R$ 1 milhão só com consórcio?
Elida Oliveira • Colaboração para o UOL, de São Paulo
25/03/2025 05h30

Destaques

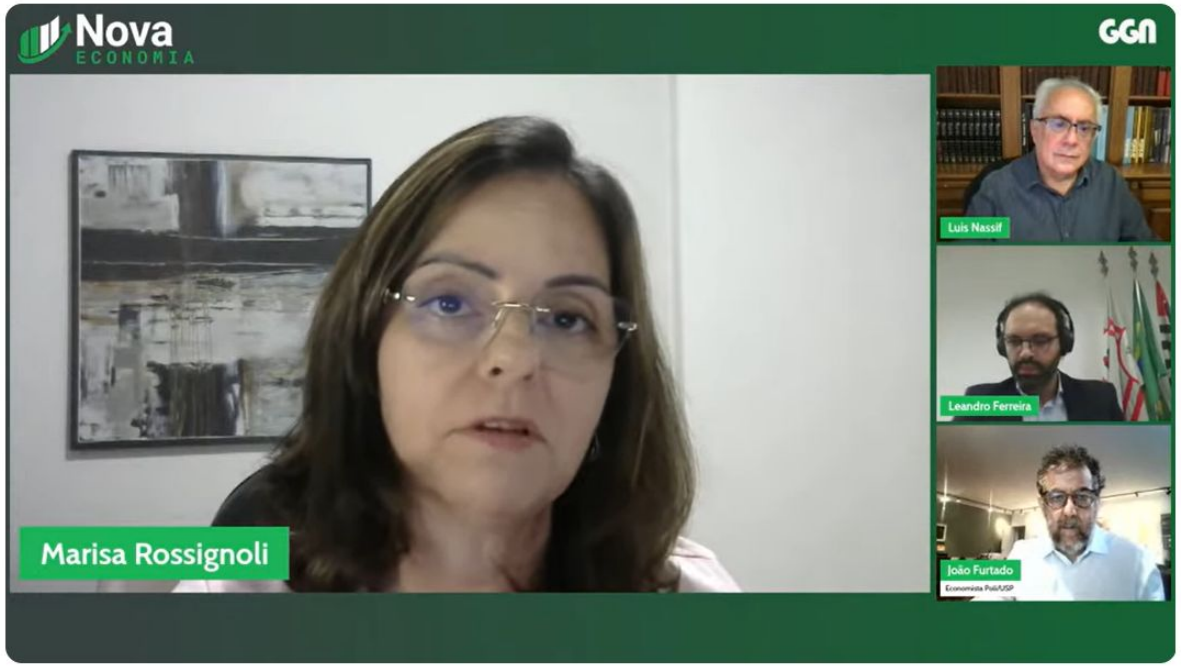

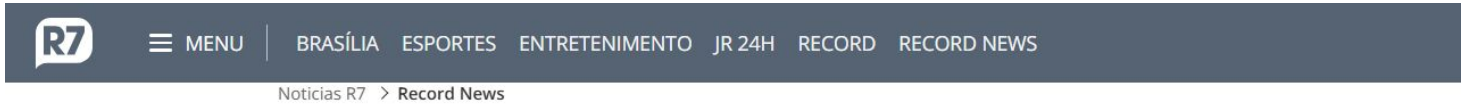

Noticias R7 > Record News

Estúdio News - 15/03/2025

RECORD NEWS | Do canal Record News no YouTube
15/03/2025 - 22H15 (ATUALIZADO EM 16/03/2025 - 12H03)

A+ A-

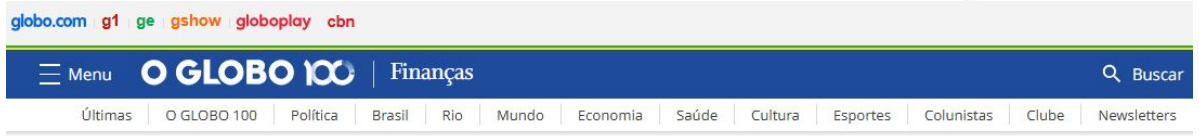

Economia / Finanças

Exclusivo para assinantes

Empréstimo consignado para CLT: confira dicas para não se endividar em excesso

Plataforma do governo para o programa Crédito do Trabalhador será lançada nesta sexta-feira. Analistas sugerem trocar dívida de juros mais altos por modalidades mais em conta e alertam que é preciso tomar cuidado antes de tomar empréstimos

Destaques

DADOS DO IBGE
INOVAÇÃO NAS INDÚSTRIAS CAI PELO SEGUNDO ANO SEGUIDO
Taxa das empresas com 100 ou mais pessoas foi de 64,6% em 2023
JP NEWS
21MAR 08:38
JOVEMPANNEWS

globoplay
Início
Agora na TV
Novelas
Séries
BBB
Esportes
Catálogo
EPTV 2
19:25
ALARISSA MAROTO
economista e delegada do Conselho Regional de Economia

globo.com | g1 | ge | gshow | globoplay | cbn
EXTRA
100 ANOS DE GLOBO
Economia
Últimas
Rio
Casos de Polícia
Famosos
Entretenimento
Page Not Found
Economia
BBB
Economia
Crédito do Trabalhador: analistas orientam pesquisar taxa antes de pegar empréstimo
No 'velho' consignado privado, disponível hoje para funcionários de grandes empresas, juros cobrados têm diferença de até 3 pontos percentuais entre os principais bancos
Por Isa Morena Vista — Rio de Janeiro
15/03/2025 06h00 · Atualizado há uma semana

e|investidor
ESTADÃO
Tempo Real
Isenção sobre alimentos importados é marketing ou terá efeito real? Mercado avalia
Agentes do mercado reconhecem apelo popular da medida, mas questionam impacto sobre inflação
Por Redação E-Investidor
07/03/2025 | 17:37 • Atualização: 07/03/2025 | 18:48

Destaques

uol

Seu time | Seu signo | Jogos | Dólar ↑ 5,807

Economia

Selic sozinha não reduz a inflação; câmbio e controle fiscal influenciam

Colaboração para o UOL, em Campinas (SP)
20/03/2025 05h30

MENU | Anuncie na BM&C NEWS | Fale conosco | Política de Privacidade | Termos de uso | Sobre a BM&C NEWS

BM&C NEWS

AO VIVO | ECONOMIA | MERCADOS

Início > Mercados

Corecon-SP alerta para debate sobre reais causas e efeitos da inflação

Por Redação BM&C News — 13/mar/2025 Em Mercados

Créditos: depositphotos.com / bluebay2014

Essa cidade da America do Sul encanta todos os turistas

POR VITOR BRUNO 4 DE ABRIL DE 2025 0

Localizada no Peru, a cidade de Cusco é um dos destinos mais fascinantes da América do Sul. Com um patrimônio...

LEIA MAIS

Will Bank passa a integrar estratégia de expansão do BRB e Banco Master

4 DE ABRIL DE 2025

O Analisto Visita: Mario Goulart conhece os bastidores da Zucchetti,

CNN BRASIL

Ao vivo | Política | WW | Economia | Esportes | Pop

Economia | CNN Money | Investimentos | Negócios | Macroeconomia

CNN BRASIL MONEY

Analistas veem BC mais "duro" e alertam para entraves de juros altos

Copom elevou Selic a 14,25% e deixa porta aberta para novo aumento

João Nakamura, da CNN , em São Paulo
19/03/2025 às 20:12 | Atualizado 19/03/2025 às 21:10

O TEMPO | ECONOMIA

ASSINE

O TEMPO > Economia > Artigo

TAXA BÁSICA DE JUROS

Por que aumentar a Selic é uma estratégia para conter a inflação? Entenda correlação

A taxa sofreu mais um aumento nessa quarta, como tentativa do BC de controlar inflação

Por Raíssa Pedrosa
Publicado em 20 de março de 2025 | 16:34

Análise Qualitativa

Pageviews mensais dos destaques do ano

- Jovem Pan: 7,8 milhões
- UOL: 467,8 milhões
- Infomoney: 20,3 milhões
- Isto é dinheiro: 1,4 milhão
- Isto é: 31,6 milhões
- Terra: 100,8 milhões
- CNN: 78,4 milhões
- E-investidor: 2,5 milhões
- Dinheiro: 1,3 milhão
- Metrópoles: 88,3 milhões
- Estadão: 33,3 milhões
- Folha SP: 39,4 milhões
- O Globo: 83,4 milhões
- Valor: 13 milhões
- BM&C: 11,5 milhões
- Correio Braziliense: 20,9 milhões
- R7: 60,5 milhões
- O Tempo: 27 milhões

Análise Qualitativa

audiência dos veículos

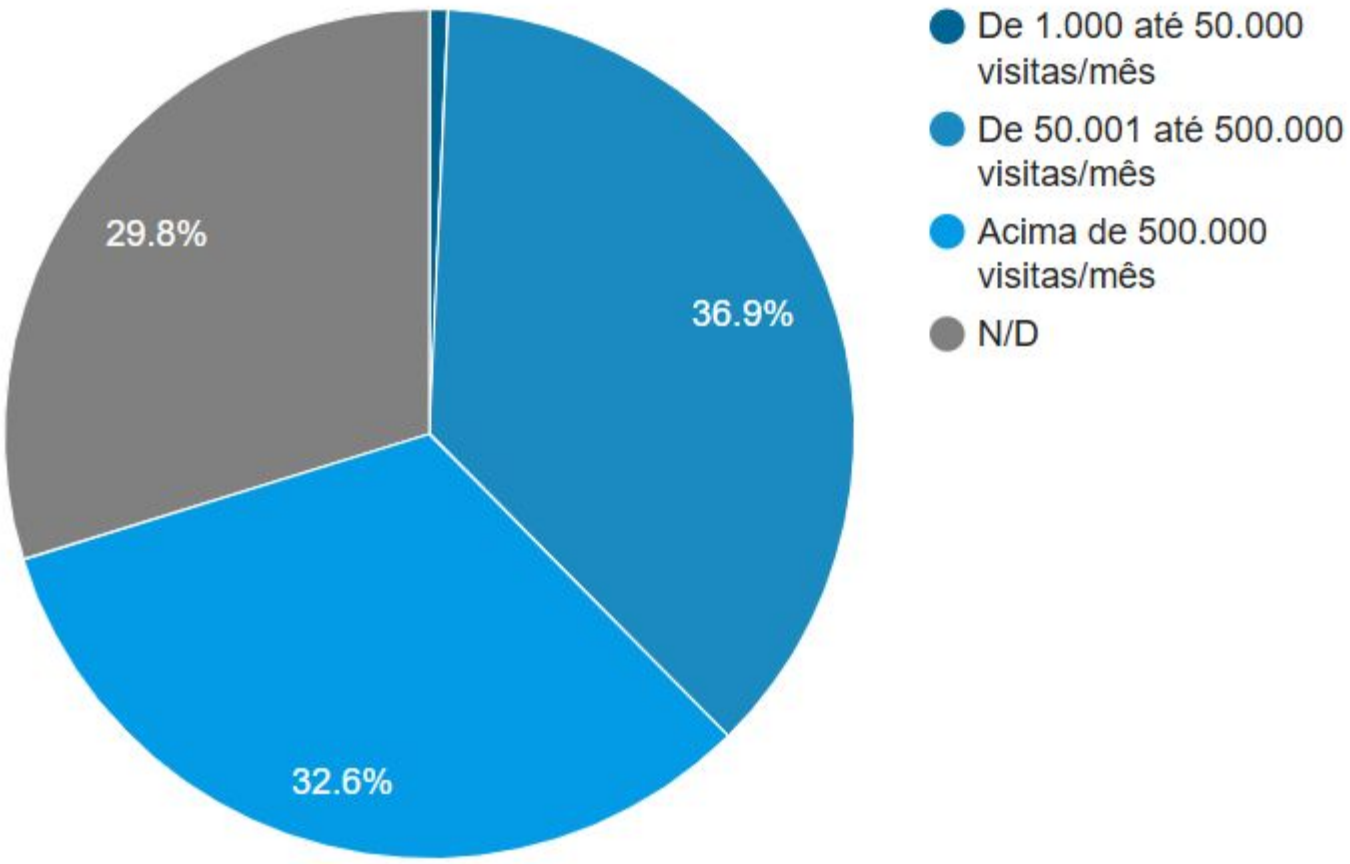

Análise Qualitativa

regiões alcançadas

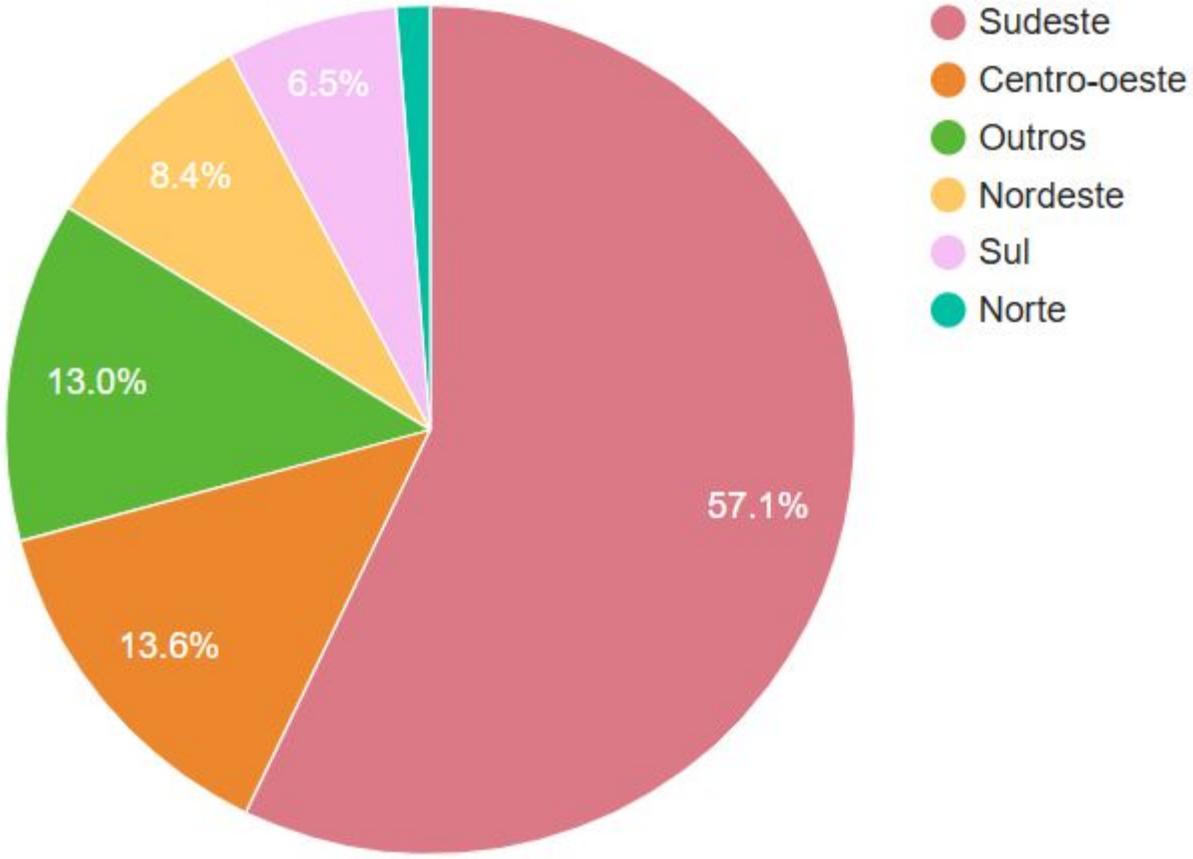

Análise Qualitativa

estados

SP (39.0%)
ND (13.0%)
DF (12.3%)
RJ (8.4%)
MG (8.4%)
RN (4.5%)
RS (3.9%)
SC (1.9%)
AM (1.3%)
MT (1.3%)
PE (1.3%)
ES (1.3%)
CE (1.3%)
PR (0.6%)
AL (0.6%)
PB (0.6%)

Análise Qualitativa

138

exposições em março

1143

desde abril de 2024

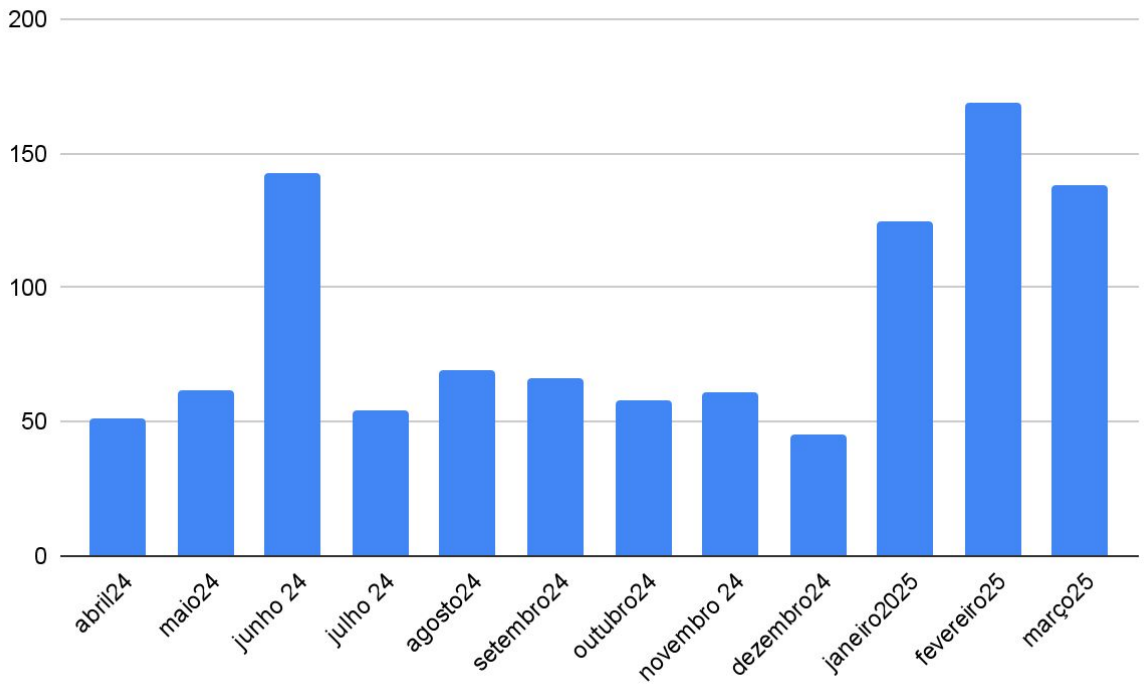

Análise quantitativa

divisão por porta-voz

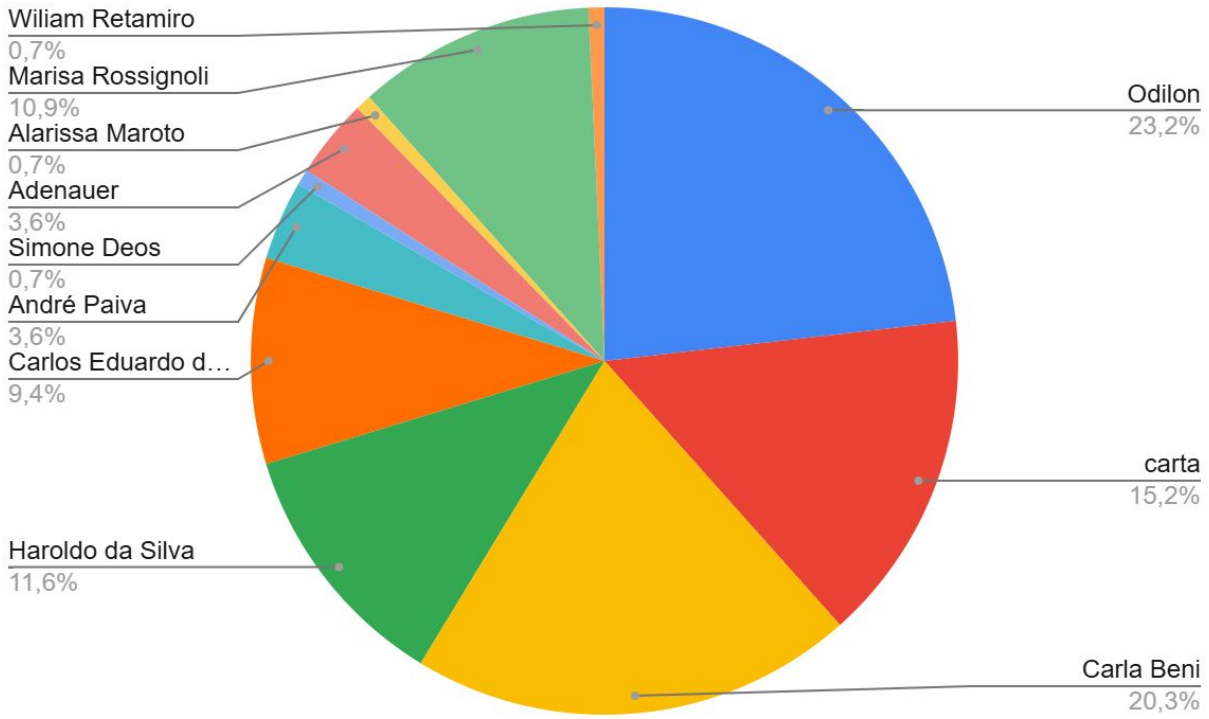

Clipping

Carla Beni

https://istoedinheiro.com.br/guerra-tarifaria-prejudica-eua/
https://grupostudio.com.br/noticia/guerra-comercial-economia-brasileira/
https://www.metropoles.com/negocios/mercado-ja-esperava-pibao-em-2024-mas-projeta-desaceleracao-em-2025
https://tianil.com.br/2025/03/07/mercado-ja-esperava-pibao-em-2024-mas-projeta-desaceleracao-em-2025/
https://www.cnnbrasil.com.br/economia/macroeconomia/pib-desacelera-no-fim-de-2024-com-impacto-de-juros-e-inflacao/
https://planaltoempauta.com.br/mercado-ja-esperava-pibao-em-2024-mas-projeta-desaceleracao-em-2025/
https://portalbei.com.br/empreendedorismo/reducao-do-imposto-de-importacao-de-alimentos-pode-impactar-bares-e-restaurantes-especialistas-comentam-ghtml/
https://urbsmagna.com/comida-cara-a-culpa-e-do-agro-diz-professora-da-fgv-exportacao-provoca-inflacao-desde-2007-video/
https://www.youtube.com/watch?v=YAgftWD_a-k
https://www.youtube.com/watch?v=hfKdu6_Fp6g
https://bemblogado.com.br/site/comida-cara-a-culpa-e-do-agro-diz-professora-da-fgv-exportacao-provoca-inflacao-desde-2007/
https://www1.folha.uol.com.br/opiniao/2025/03/o-credito-consignado-privado-pode-agravar-o-endividamento-da-populacao-sim.shtml
https://bemblogado.com.br/site/comida-cara-a-culpa-e-do-agro-diz-professora-da-fgv-exportacao-provoca-inflacao-desde-2007/
https://valor.globo.com/financas/artigo/selic-alta-e-boa-ou-ruim-para-economia.ghtml
https://eixos.com.br/energia-eletrica/secom-alckmin-defende-que-bc-desconsidere-inflacao-de-energia-na-definicao-da-selic/
https://valor.globo.com/financas/artigo/o-que-e-mora-no-cartao-de-credito.ghtml
https://bpmoney.com.br/economia/nacional/inflacao-e-descompasso-economico-geram-dor-de-cabeca-para-investidores/
https://www.jornalinteracao.com.br/consignado-para-clt-oportunidade-de-credito-acessivel-ou-risco-de-endividamento
https://www.infomoney.com.br/minhas-financas/consignado-para-clt-oportunidade-de-credito-acessivel-ou-risco-de-endividamento/
https://invistaja.info/consignado-para-clt-oportunidade-de-credito-acessivel-ou-risco-de-endividamento/
https://valor.globo.com/financas/artigo/o-que-e-mora-no-cartao-de-credito.ghtml
https://www.infomoney.com.br/minhas-financas/consignado-para-clt-oportunidade-de-credito-acessivel-ou-risco-de-endividamento/
https://www.metropoles.com/negocios/as-empresas-estao-preparadas-para-lidar-com-os-jovens-da-geracao-z
https://tdtnews.com.br/as-empresas-estao-preparadas-para-lidar-com-os-jovens-da-geracao-z
https://tianil.com.br/2025/03/29/as-empresas-estao-preparadas-para-lidar-com-os-jovens-da-geracao-z/
https://eixos.com.br/energia-eletrica/secom-alckmin-defende-que-bc-desconsidere-inflacao-de-energia-na-definicao-da-selic/
https://www.facebook.com/watch/?v=1393136525386000
https://www.estadao.com.br/eldorado/podcasts/fim-de-tarde/fim-de-tarde-entrevista-a-economista-carla-beni/?srsltid=AfmBOorFgmShhIXmmGQupR4STVq0u7assLnTIp-RHXFd-sjf0nlMpuxw

Clipping

Odilon

https://jornaldebarretos.com.br/artigos/aumentar-a-taxa-selic-e-provocar-a-dominancia-fiscal/
https://www.revistaecotour.news/2025/02/aumentar-taxa-selic-e-provocar.html
https://mercadocomum.com/aumentar-a-taxa-selic-e-provocar-a-dominancia-fiscal/
https://www.gazetadopovo.com.br/economia/brasil-tarifas-de-trump-crise-fiscal/?ref=mais-lidas
https://www.youtube.com/watch?v=Brxp_DplFBA&ab_channel=C%C3%A2maradosDeputados
https://www.camara.leg.br/radio/programas/1138522-conselho-federal-de-economia-critica-alta-taxa-de-juros-no-pais/
https://www.youtube.com/watch?v=Brxp_DplFBA
https://www.youtube.com/watch?v=cdrrQiV65FE
https://www.youtube.com/watch?v=M258jquIBkU&ab_channel=JovemPanNews
https://www.camara.leg.br/radio/programas/1138522-conselho-federal-de-economia-critica-alta-taxa-de-juros-no-pais/
https://www.opovo.com.br/agencia/bbc/2025/03/13/confisco-da-poupanca-por-collor-a-estrategia-desesperada-e-fracassada-para-combater-a-inflacao.html
https://reportermaceio.com.br/marco-traumatico-o-confisco-da-poupanca-e-o-impacto-do-plano-collor-na-economia-brasileira-com-jornal-rede-reporter/
https://globorural.globo.com/economia/noticia/2025/03/quais-alimentos-tiveram-impostos-zerados-pelo-governo-veja-lista.ghtml
https://www.correiobraziliense.com.br/mundo/2025/03/7083333-confisco-da-poupanca-por-collor-a-estrategia-desesperada-e-fracassada-para-combater-a-inflacao.html
https://www.terra.com.br/noticias/brasil/confisco-da-poupanca-por-collor-a-estrategia-desesperada-e-fracassada-para-combater-a-inflacao,e6bea24493fc031d73be7b4e0ae84b230udmzyhb.html
https://www.agazeta.com.br/mundo/confisco-da-poupanca-por-collor-a-estrategia-desesperada-e-fracassada-para-combater-a-inflacao-0325
https://epocanegocios.globo.com/economia/noticia/2025/03/cdataconfisco-da-poupanca-por-collor-a-estrategia-desesperada-e-fracassada-para-combater-a-inflacao.ghtml
https://pagina12.com.br/economia-e-negocios/2025/03/13/26647-confisco-da-poupanca-por-collor-a-estrategia-desesperada-e-fracassada-para-combater-a-inflacao
https://www.blogdopaixao.online/2025/03/confisco-da-poupanca-por-collor.html
https://globorural.globo.com/economia/noticia/2025/03/quais-alimentos-tiveram-impostos-zerados-pelo-governo-veja-lista.ghtml
https://www.em.com.br/economia/2025/03/7084297-confisco-da-poupanca-por-collor-a-estrategia-desesperada-e-fracassada-para-combater-a-inflacao.html
https://files.pressmanager.net/clientes/8b0bd4c22c66a045f177729a4626dd4b/imagens/2025/03/14/b2a52a115b52e7c880f66441c5f6b881_medium.jpg
https://palavradesa.blogspot.com/2025/03/confisco-da-poupanca-por-collor.html
https://reportermaceio.com.br/marco-traumatico-o-confisco-da-poupanca-e-o-impacto-do-plano-collor-na-economia-brasileira-com-jornal-rede-reporter/
https://blogacritica.blogspot.com/2025/03/corecon-sp-alerta-para-necessidade-de.html
https://monitormercantil.com.br/banco-central-do-brasil-60-anos/
https://files.pressmanager.net/clientes/8b0bd4c22c66a045f177729a4626dd4b/imagens/2025/03/19/de434548d5dbc801026f1b6b4025a2ee_medium.jpg
https://monitormercantil.com.br/ampliar-faixa-de-isencao-do-ir-estimulara-emprego-com-carteira/
https://bpmoney.com.br/economia/novo-consignado-e-um-tiro-no-pe-analista-apontam-riscos-e-beneficios/
https://monitormercantil.com.br/ampliar-faixa-de-isencao-do-ir-estimulara-emprego-com-carteira/
https://acionista.com.br/novo-consignado-e-um-tiro-no-pe-analista-apontam-riscos-e-beneficios/
https://www.bbc.com/portuguese/articles/cvgw1r84dlyo.amp

Clipping

Haroldo da Silva
https://distribuicao.abad.com.br/revista-digital/
https://bpmoney.com.br/politica/milei-sobre-cripto-ninguem-colocou-uma-arma-na-cabeca-de-quem-investiu/
https://acionista.com.br/milei-sobre-cripto-ninguem-colocou-uma-arma-na-cabeca-de-quem-investiu/
https://correiodaamazonia.com/economistas-do-brasil-dao-premio-a-pobreza-avassaladora-e-queda-historica-do-pib-na-argentina-de-milei/
https://www.cartacapital.com.br/videos/economia-cresce-em-2024-mas-juro-alto-e-desafio-em-2025-poder-em-pauta-com-haroldo-silva/
https://jornalimpressobrasil.com.br/economia-cresce-em-2024-mas-juro-alto-e-desafio-em-2025/
https://www.cartacapital.com.br/videos/economia-cresce-em-2024-mas-juro-alto-e-desafio-em-2025-poder-em-pauta-com-haroldo-silva/
https://invistaja.info/5-anos-da-pandemia-veja-os-negocios-mais-impactados-pela-covid-19/
https://www.jornalinteracao.com.br/5-anos-da-pandemia-veja-os-negocios-mais-impactados-pela-covid-19
https://www.infomoney.com.br/economia/5-anos-da-pandemia-veja-os-negocios-mais-impactados-pela-covid-19/
https://dinheiroportal.com/index.php/2025/03/11/5-anos-da-pandemia-veja-os-negocios-mais-impactados-pela-covid-19/
https://bpmoney.com.br/economia/industria-em-desaceleracao/
https://acionista.com.br/industria-sinaliza-desaceleracao-mas-tarifas-trazem-incertezas/
https://soluinvest.com/quer-descer-pra-bc-para-investir-em-imoveis-em-2025-veja-o-que-voce-precisa-saber/
https://www.youtube.com/watch?v=85d-4h6SF9k
https://www.youtube.com/watch?v=AuecT13TzaU

Adenauer
https://portalcbncampinas.com.br/2025/03/peixarias-aguardam-movimentacao-ate-30-maior-durante-quaresma/
https://economia.uol.com.br/mais/ultimas-noticias/2025/03/25/consorcio.htm
https://bpmoney.com.br/mercado/e-interessante-migrar-para-a-china-emergentes/
https://acionista.com.br/risco-nos-eua-vale-a-pena-investir-na-china-e-emergentes/
https://bpmoney.com.br/agro/pib-do-agro-bom-mas-desafios-para-produtores/

Wiliam Retamiro
https://tribunadejundiai.com.br/cidades/jundiai/world-creativity-day-jundiai-entra-no-mapa-da-criatividade-com-festival-global-de-inovacao/

André Ramos
https://inteligenciafinanceira.com.br/onde-investir/renda-fixa/titulos-tesouro-investir-curto-medio-e-longo-prazo/
https://einvestidor.estadao.com.br/educacao-financeira/pagar-dividas-carnaval-emprestimo-consignado-cartao-credito/
https://noticias.r7.com/record-news/estudio-news/estudio-news-mostra-como-plataformas-de-investimento-e-corretoras-digitais-democratizaram-o-acesso-13032025/
https://noticias.r7.com/record-news/estudio-news-15032025-16032025/

Clipping

Marisa Rossignoli

https://sudoestems.com.br/credito-do-trabalhador-analistas-orientam-pesquisar-taxa-antes-de-pegar-emprestimo/
https://www.guiamuriae.com.br/noticias/brasil/como-reduzir-sua-divida-usando-o-novo-consignado/
https://paraibabusiness.com.br/credito-trabalhador-pesquisar-emprestimo/
https://extra.globo.com/economia/noticia/2025/03/credito-do-trabalhador-analistas-orientam-pesquisar-taxa-antes-de-pegar-emprestimo.ghtml
https://oglobo.globo.com/economia/financas/noticia/2025/03/14/credito-do-trabalhador-analistas-orientam-pesquisar-taxa-antes-de-pegar-emprestimo.ghtml
https://www.guiamuriae.com.br/noticias/brasil/como-reduzir-sua-divida-usando-o-novo-consignado/
https://www.youtube.com/watch?v=Xnih_WIQTGY
https://oglobo.globo.com/economia/financas/noticia/2025/03/21/emprestimo-consignado-para-clt-confira-dicas-para-nao-se-endividar.ghtml
https://jornalggn.com.br/nova-economia/especialistas-indicam-consignado-clt-reducao-dividas/
https://www.youtube.com/watch?v=l1LrcRan4Dk
https://www.youtube.com/watch?v=l1LrcRan4Dk&ab_channel=TVGGN
https://files.pressmanager.net/clientes/8b0bd4c22c66a045f177729a4626dd4b/imagens/2025/03/24/55c39afe3dc00d77744e799a9b3cc7f2_medium.jpg
https://files.pressmanager.net/clientes/8b0bd4c22c66a045f177729a4626dd4b/imagens/2025/03/26/91bb9bba8365b36836e8342bdbc6a558_medium.jpg
https://meucadastrounico.com.br/credito-do-trabalhador-comparar-juros/
https://einvestidor.estadao.com.br/ultimas/isencao-alimentos-importados-efeito-real-mercado-avalia/

Simone Deos

https://jornalggn.com.br/economia/pib-2024-melhor-resultado-13-anos-diz-economista/

Carlos Eduardo

https://bmcnews.com.br/2025/03/13/linha-de-credito-do-governo-amplia-acesso-mas-pode-pressionar-fgts/
https://bpmoney.com.br/mercado/mercado-de-divida-aquece-com-melhora-no-apetite-dos-investidores/
https://bpmoney.com.br/economia/nacional/inflacao-e-descompasso-economico-geram-dor-de-cabeca-para-investidores/
https://acionista.com.br/mercado-de-divida-aquece-com-melhora-no-apetite-dos-investidores/
https://bmcnews.com.br/2025/03/14/consignado-privado-deve-estimular-consumo-e-desafiar-inflacao/
https://agencia29.jornalfloripa.com.br/agencia29/206640
https://www.cnnbrasil.com.br/economia/macroeconomia/analistas-impactos-na-inflacao-e-viabilidade-sao-duvidas-da-isencao-do-ir/
https://www.msn.com/pt-br/dinheiro/economia-e-negocios/analistas-impactos-na-infla%C3%A7%C3%A3o-e-viabilidade-s%C3%A3o-d%C3%BAvidas-da-isen%C3%A7%C3%A3o-do-ir/ar-AA1BbCZA
https://www.youtube.com/watch?v=fyH1wdKcqzc
https://acionista.com.br/inflacao-e-descompasso-economico-geram-dor-de-cabeca-para-investidores/
https://economia.uol.com.br/noticias/redacao/2025/03/28/qual-a-renda-necessaria-para-financiar-imovel-de-r-500-mil.htm
https://www.bol.uol.com.br/noticias/2025/03/28/qual-a-renda-necessaria-para-financiar-imovel-de-r-500-mil.htm

Clipping

Alarissa Maroto:
https://globoplay.globo.com/v/13478608/

Carta
https://files.pressmanager.net/clientes/8b0bd4c22c66a045f177729a4626dd4b/imagens/2025/03/14/b2a52a115b52e7c880f66441c5f6b881_medium.jpg
https://bmcnews.com.br/2025/03/13/corecon-sp-alerta-para-debate-sobre-reais-causas-e-efeitos-da-inflacao/
https://monitormercantil.com.br/economistas-alertam-para-efeitos-negativos-dos-juros-altos-na-economia/
https://blogacritica.blogspot.com/2025/03/corecon-sp-alerta-para-necessidade-de.html
https://pandoranews.com.br/corecon-sp-alerta-para-a-necessidade-de-debater-as-reais-causas-e-os-efeitos-da-inflacao/
https://www.otempo.com.br/economia/2025/3/19/banco-central-eleva-selic-em-1-ponto-percentual-e-taxa-chega-a-14-25
https://www.cnnbrasil.com.br/economia/macroeconomia/analistas-veem-bc-mais-duro-e-alertam-para-entraves-de-juros-altos/
https://www.msn.com/pt-br/dinheiro/economia-e-negocios/analistas-veem-bc-mais-duro-e-alertam-para-entraves-de-juros-altos/ar-AA1BgHGj?ocid=finance-verthp-feeds
https://oseringal.com.br/2025/03/analistas-veem-bc-mais-duro-e-alertam-para-entraves-de-juros-altos/
https://destaquejornal.com.br/analistas-veem-bc-mais-duro-e-alertam-para-entraves-de-juros-altos/
https://agencia29.jornalfloripa.com.br/agencia29/207910
https://economia.uol.com.br/noticias/redacao/2025/03/20/relacao-selic-inflacao.htm
https://www.bol.uol.com.br/noticias/2025/03/20/relacao-selic-inflacao.htm https://agencia29.jornalfloripa.com.br/agencia29/207910
https://oseringal.com.br/2025/03/analistas-veem-bc-mais-duro-e-alertam-para-entraves-de-juros-altos/
https://destaquejornal.com.br/analistas-veem-bc-mais-duro-e-alertam-para-entraves-de-juros-altos/
https://files.pressmanager.net/clientes/8b0bd4c22c66a045f177729a4626dd4b/imagens/2025/03/20/1fbf8ca0f58d6d81dd7094ea76737882_medium.jpg
https://piaui.folha.uol.com.br/o-plano-frustrado-de-collor-contra-a-inflacao/
https://newblogs.correiobraziliense.com.br/blog-da-rosana-hessel/bc-sinaliza-alta-de-juros-em-maio-e-apostas-indicam-selic-chegando-a-15-ou-ate-1550/
https://m.youtube.com/watch?v=l1LrcRan4Dk&pp=0gcJCfcAhR29_xXO
https://www.opopularns.com.br/banco-central-eleva-selic-a-1425-maior-patamar-desde-2016/
https://acionista.com.br/guerra-comercial-pode-beneficiar-brasil-indicam-especialistas/

COMPLIANCE
Comunicação

Relatório Abril
Corecon-SP

2025

Introdução

Este relatório é referente ao trabalho de divulgação do Corecon-SP em abril de 2025

O documento envolve:

- Atuação da assessoria de imprensa
- Análise qualitativa dos temas trabalhados
- Análise quantitativa das exposições obtidas
- Clipping Completo
- Próximas ações

Análise da atuação da agência

Em abril, o Corecon-SP obteve 108 exposições mapeadas na imprensa, o que corresponde a uma geração de valor de R$ 10,63 milhões.

No período, a agência ofereceu os porta-vozes do Corecon-SP como fonte para a imprensa. Como resultado, os economistas deram entrevista para grandes veículos, incluindo emissoras de TV. Destaque para Jovem Pan e Band News.

A agência divulgou o posicionamento do Corecon-SP sobre o Boletim Focus, o que rendeu 13 exposições, incluindo grandes veículos.

Desde abril de 2024, a assessoria gerou o total de 1251 exposições para o Corecon-SP.

No primeiro quadrimestre de 2025, foi gerado um valor de R$ 57,75 milhões, em equivalência publicitária. (Fonte: Press Manager)

Destaques

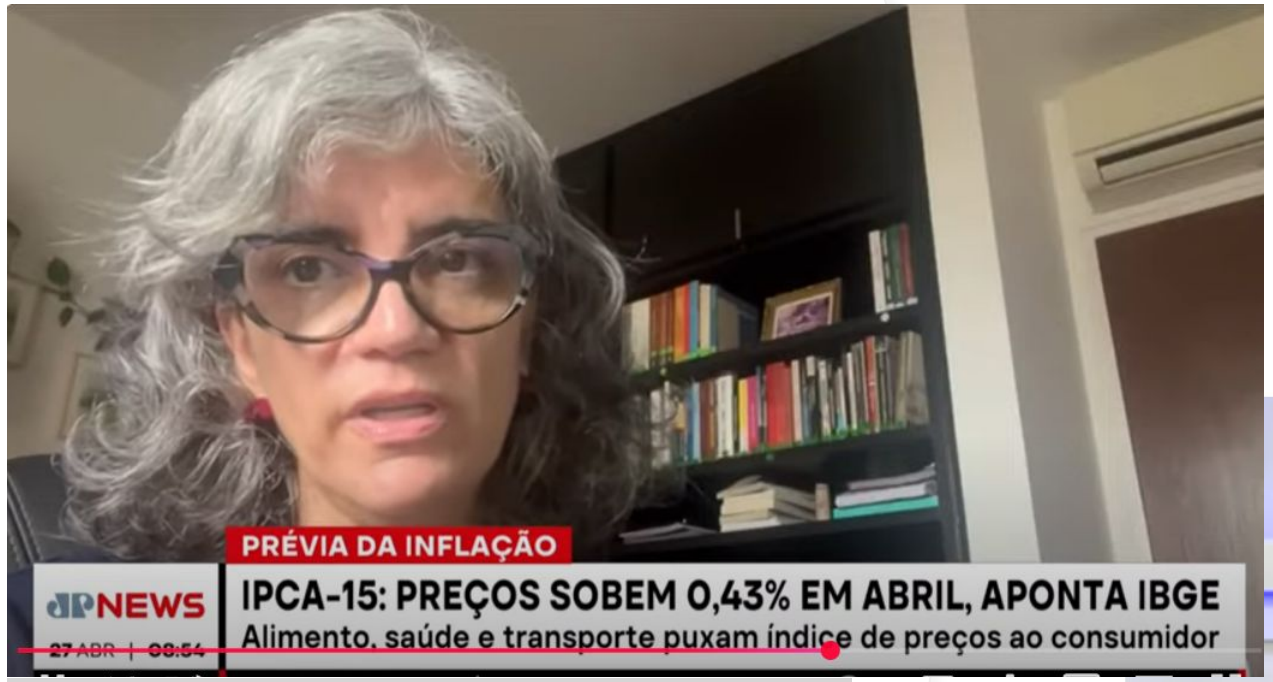
PRÉVIA DA INFLAÇÃO
JPNEWS
IPCA-15: PREÇOS SOBEM 0,43% EM ABRIL, APONTA IBGE
Alimento, saúde e transporte puxam índice de preços ao consumidor

TARIFAÇO
COMO A GUERRA COMERCIAL DE TARIFAS PODE AFETAR O BRASIL

Destaques

Brasil pode sair vitorioso da guerra comercial entre China e Estados Unidos

CMA Markets
847 inscritos
Inscrever-se
4
Compartilhar

Destaques

e | investidor ESTADÃO

3 polêmicas envolvendo o ex-presidente Collor que impactaram o bolso dos brasileiros

Relembre medidas tomadas pelo ex-líder do Executivo que afetaram as finanças da população

Por Jenne Andrade
25/04/2025 | 18:00 • Atualização: 25/04/2025 | 19:29

O governo de Fernando Collor confiscou a poupança em 1990. Foto: FOTO: DIDA SAMPAIO/ESTADÃO

News E-Investidor

Assine a nossa newsletters e receba notícias sobre economia, negócios e finanças direto em seu e-mail

Email *

☐ Eu concordo em receber comunicações do E-Investidor e da Ágora Investimentos.

Ao fornecer meu dados, declaro estar de acordo com a Política de Privacidade do Estadão, com a Política de Privacidade da Ágora e com os Termos de Uso.

INSCREVA-SE

InfoMoney 25

Início | Últimas Notícias | Mercados | Onde Investir | Política | Economia | Mundo | Minhas Finanças | Business | Esportes | Brasil | Trader

TUB4 R$34,88 +0,63% | ABEV3 R$14,24 +0,21% | GGBR4 R$14,63 -1,01% | Ibovespa 133.250pts -0,20% | DÓLAR R$5,75 +0,65% | BITCOIN R$555.268 +2,98% | IFIX 3.384pts -0,04%

Economia | Debate aquecido

FMI começa reunião de Primavera em Washington em meio à tensão com tarifas

Expectativa do encontro é sobre como os EUA vão agir e qual será o tom das declarações de países atingidos pelo tarifaço

Élida Oliveira
21/04/2025 05h00 • Atualizado 5 dias atrás

uol | INGRESSO.COM | UOL HOST | PAGBANK | CURSOS | UOL PLAY | UOL ADS | BUSCA | BATE-PAPO

Economia Real | Economia

Dinheiro | Economia | Negócios | Carreira | Finde | Colunas | Conteúdo de Marca | Últimas Notícias

CRISE NACIONAL

Collor preso: Há 35 anos, confisco da poupança devastou brasileiros

REPRODUÇÃO/GLOBOPLAY

Destaques

Menu

ISTOÉ Dinheiro

IstoÉ • Dinheiro • Dinheiro Rural • Gente • Planeta • Esportes • Menu • Motorshow • Mulher

ÚLTIMAS | CARREIRA | ECONOMIA | NEGÓCIOS | TECNOLOGIA

Finanças

Consignado CLT é oferecido com taxa maior que linha antiga; saiba como avaliar

NEOFEED

ECONOMIA PODER WEALTH MANAGEMENT STARTUPS FINDE INSIDERS VÍDEOS

Home › Economia

O peso argentino ganhou liberdade de flutuação (e não disparou no primeiro dia de negociação)

A moeda fechou cotada a 1.196,7 pesos, dentro da banda de flutuação entre 1 mil e 1,4 mil pesos, que foi criada para evitar a desvalorização frente ao dólar. Javier Milei celebrou acordo com FMI para receber US$ 20 bilhões

Sérgio Vieira 14/04/25 19:51

Quarta-feira, 7 de maio de 2025 | Contato | Anuncie | Fazer login | Cadastre-se

notícias AGRÍCOLAS

R$ 5,74 Dólar 0,50% Ver em Tempo Real

São Paulo 28°C 15°C

Buscar...

NOTÍCIAS COTAÇÕES VÍDEOS PODCASTS FALA PRODUTOR CONEXÃO CAMPO CIDADE SAFRA EVENTOS ESPECIAIS + SEÇÕES

Home / Notícias / Agronegócio

Guerra comercial entre EUA e China impulsiona mercado de fazendas no Brasil

Publicado em 22/04/2025 10:04

Ouvir: 1.0x

Alta demanda do gigante asiático deve transformar o agronegócio e o setor imobiliário rural brasileiro

Publicidade

Siga nossas redes sociais:

+ NOTÍCIAS

+ Lidas | + Comentadas | Exclusivas

BPMoney

Entenda Tarifaço

Últimas Notícias Mercado Negócios Economia Política Mundo Agro Entrevistas Inovação Colunas Quem

Home › Economia

Negociações

Guerra comercial pode beneficiar Brasil, indicam especialistas

Fontes enxergam oportunidade na incerteza global causada pelas tarifas do presidente norte-americano, Donald Trump

Destaques

BM&C NEWS

AO VIVO ● ECONOMIA MERCADOS

Início › ÚLTIMAS NOTÍCIAS

Corecon-SP critica conflito de interesse no uso do Boletim Focus como referência econômica

Por Redação BM&C News — 08/abr/2025 Em ÚLTIMAS NOTÍCIAS

Menu Ative nossas notificações METRÓPOLES

AO VIVO Direto do Vaticano: acompanhe o início do conclave

Últimas notícias Colunistas Brasil DF SP Mundo Entretenimento Vida & Estilo Saúde Ciência

Página inicial › Negócios

Negócios

Rotatividade no mercado de trabalho é maior na Geração Z, diz estudo

Em fevereiro deste ano, cerca de 40% dos profissionais com até 29 anos de idade haviam trocado de emprego nos 12 meses anteriores

Fábio Matos
20/04/2025 12:25, atualizado 20/04/2025 12:25

METRÓPOLES

Últimas Notícias

Economia
Tarifa grátis de energia: Lula deve assinar MP ao voltar de viagens

Mundo
Buscas por papa africano conservador disparam no dia do conclave

Economia
Consignados privados: R$ 10,1 bi em empréstimos foram liberados

CartaCapital 30 ANOS
Tudo que importa para quem se importa

EDIÇÃO

DO MICRO AO MACRO

Uso do boletim Focus como balizador da economia carrega conflito de interesse, aponta entidade

Conselho Regional de Economia questiona influência das projeções financeiras sobre a política de juros e defende ampliação da diversidade na amostra

POR DO MICRO AO MACRO
11.04.2025 08H00

money report

Busca...

Agenda Liberal Carreira Dinheiro Economia ESG Money Talks

ECONOMIA

Economistas criticam uso do Focus como balizador da economia

Da Redação | 9 de abril de 2025

Destaques

N

Desde 2018

FOLHA DE PIRACICABA
O JORNAL CONECTADO COM A CIDADE
Piracicaba, 7 de maio de 2025

EDIÇÃO ONLINE | DOMINGO COM VOCÊ! | ARTIGOS | CULTURA | EDUCAÇÃO | ECONOMIA | AGRO | REVISTA US +

Publicidade

Pecege

Conselho Regional de Economia do Estado de São Paulo visa parceria com o Instituto Pecege

Inteligência Financeira

MERCADO FINANCEIRO | ONDE INVESTIR

ONDE INVESTIR > INVESTIR EM AGRONEGÓCIOS >

Supersafra deve produzir 330 milhões de toneladas de grãos: quais ações saem ganhando?

A última supersafra foi em 2022/23, com a colheita de cerca de 322 milhões de toneladas

SALVAR PARA DEPOIS

O Brasil é o maior produtor de soja do mundo Foto: Wenderson Araújo/Trilux/CNA

Análise Qualitativa

Pageviews mensais dos destaques do ano

- Jovem Pan: 7,8 milhões
- UOL: 467,8 milhões
- Infomoney: 20,3 milhões
- Isto é dinheiro: 1,4 milhão
- E-investidor: 2,5 milhões
- Metrópoles: 88,3 milhões
- Estadão: 33,3 milhões
- BM&C: 11,5 milhões
- Inteligência Financeira: 7 milhões
- BP Money: 169 mil
- Money Report: 554 mil
- Notícias Agrícolas: 1,9 milhão
- Neofeed: 1 milhão

Análise Qualitativa

audiência dos veículos

quadrimestre

R$ 57,73 milhões

foram gerados em equivalência publicitária nos 4 primeiros meses de 2025

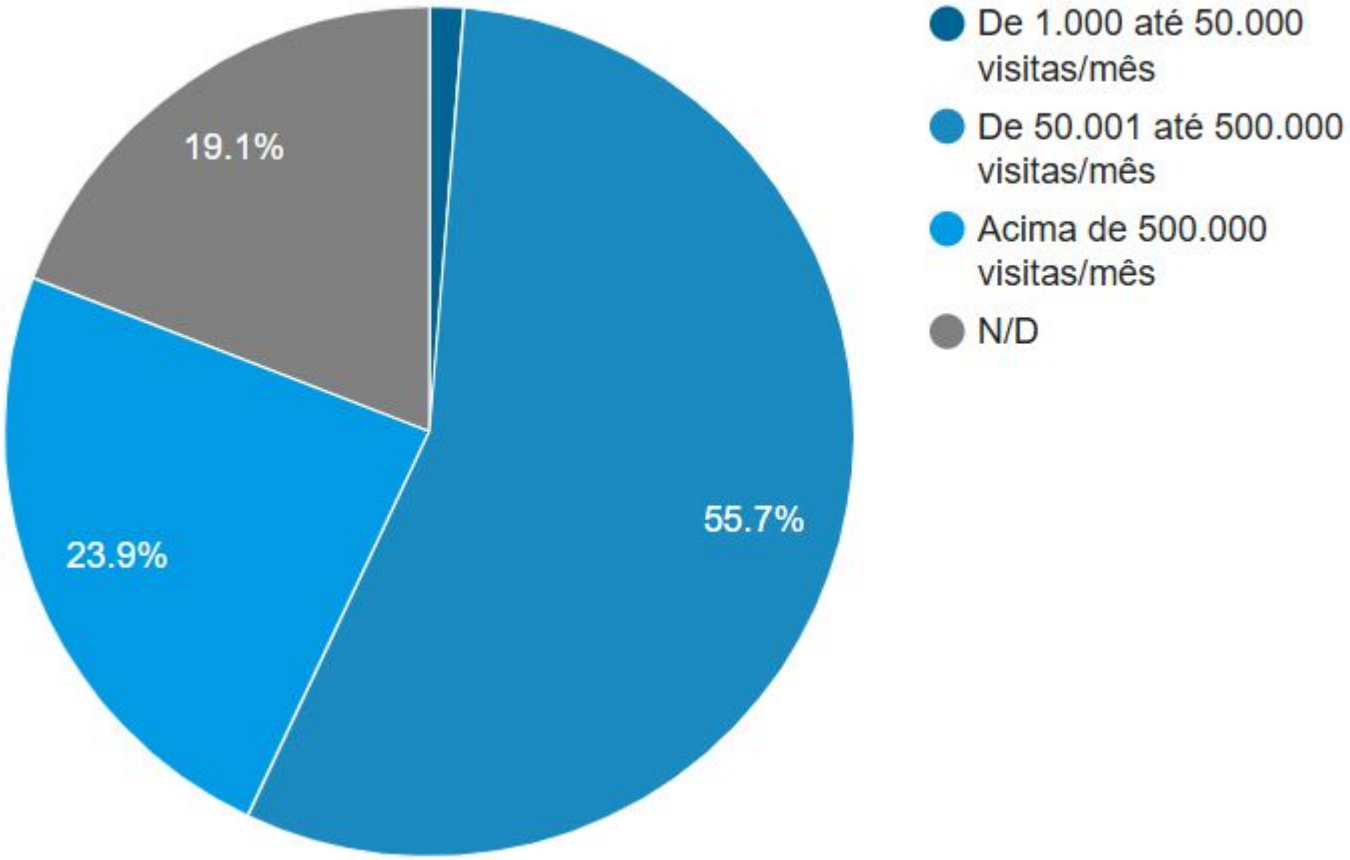

Fonte: Press Manager

Análise Qualitativa

regiões alcançadas

quadrimestre

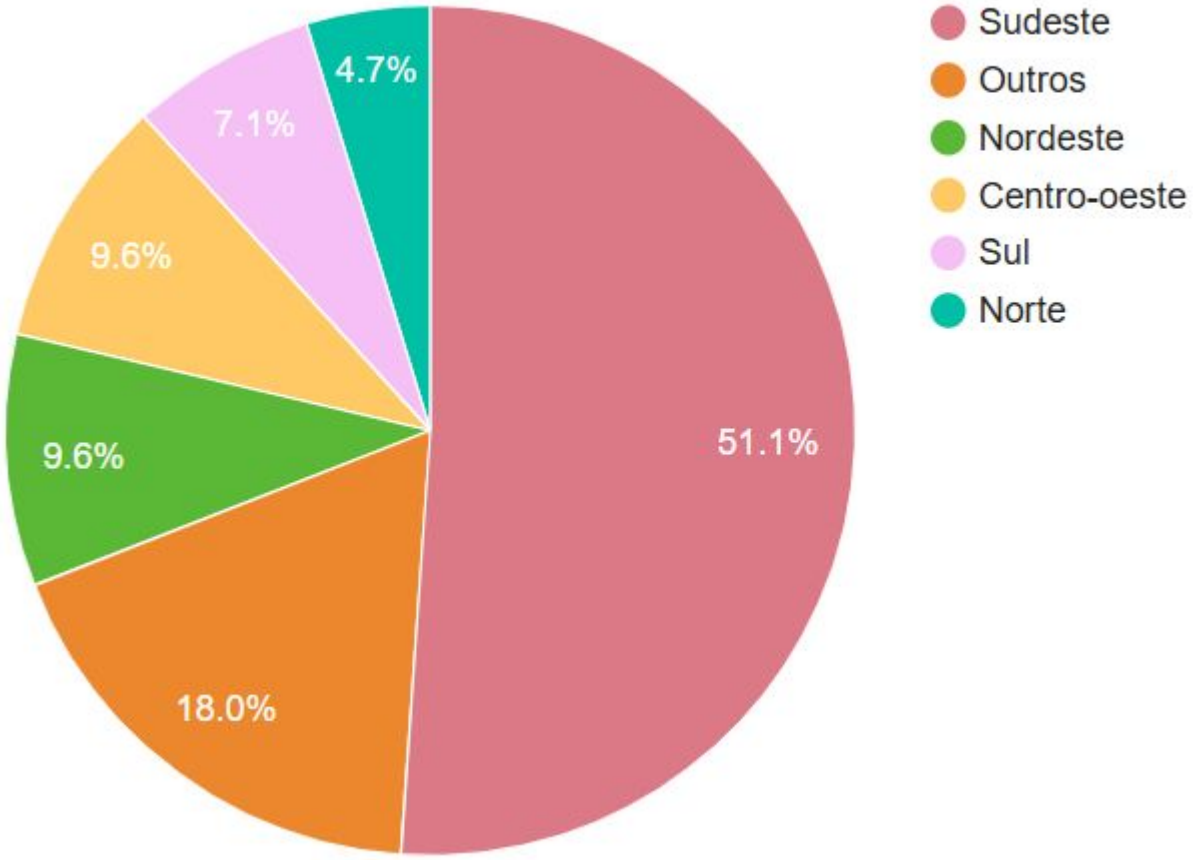

Análise Qualitativa

estados

SP (38.1%)
ND (18.0%)
RJ (8.0%)
DF (6.0%)
AM (4.0%)
MG (4.0%)
RS (3.4%)
BA (2.5%)
RN (2.1%)
CE (2.1%)
SC (1.9%)
PR (1.8%)
MS (1.5%)
GO (1.2%)
AL (1.2%)
ES (1.0%)
MT (0.9%)
PB (0.7%)
AC (0.4%)
SE (0.4%)
RO (0.3%)
PE (0.3%)
PI (0.1%)
MA (0.1%)

Análise Qualitativa

108

exposições em abril

1251

desde abril de 2024

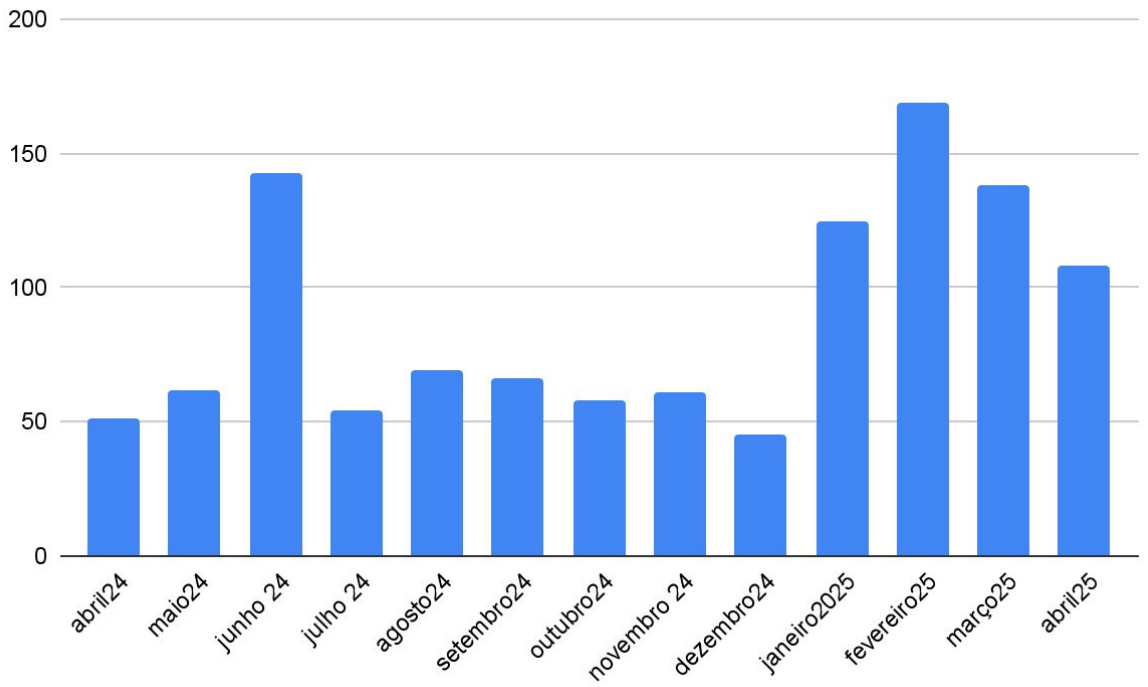

Análise quantitativa

divisão por porta-voz

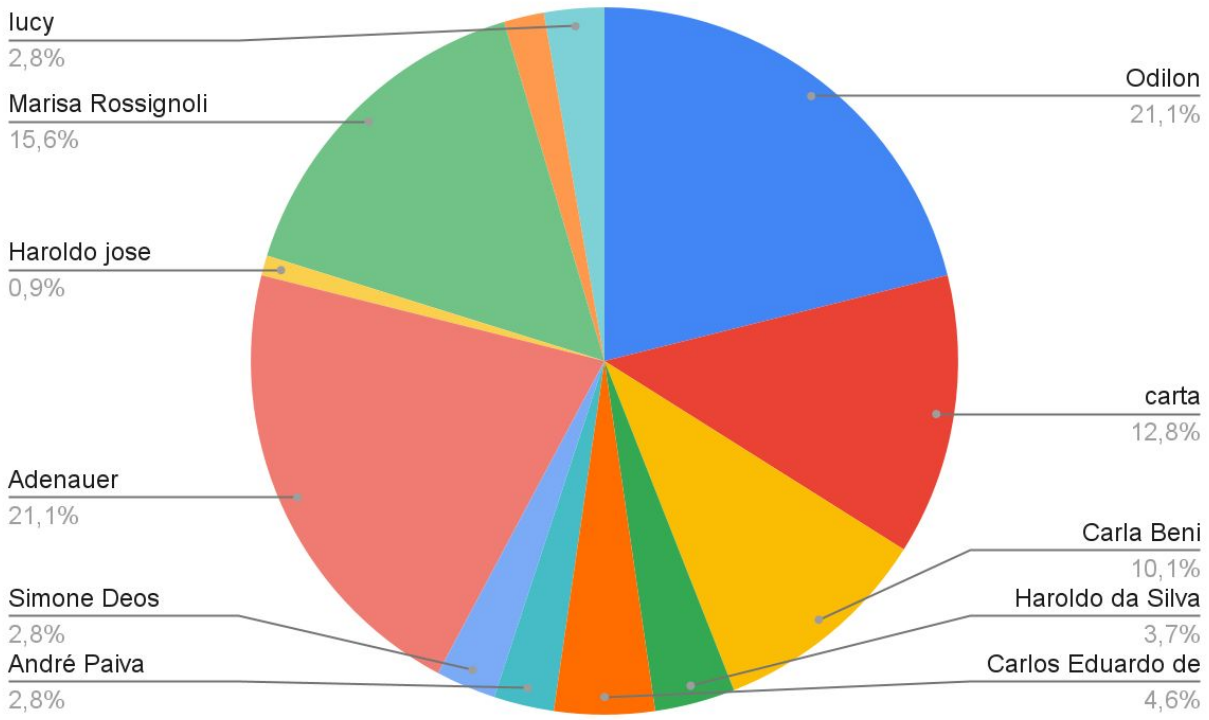

Clipping

Odilon Guedes
https://monitormercantil.com.br/ampliar-faixa-de-isencao-do-ir-estimulara-emprego-com-carteira/
https://www.youtube.com/watch?v=QhmGQaREcso
https://www.infomoney.com.br/economia/fmi-comeca-reuniao-de-primavera-em-washington-em-meio-a-tensao-com-tarifas/
https://revistacapitaleconomico.com.br/noticias/economia/na-reuniao-de-primavera-do-fmi-em-washington-as-tarifas-comerciais-geraram-tensoes-entre-paises-levantando-preocupacoes-sobre-o-impacto-na-economia-global-a-necessidade-de-cooperacao-e-dialogo-fico/
https://www.jornalinteracao.com.br/fmi-comeca-reuniao-de-primavera-em-washington-em-meio-a-tensao-com-tarifas
https://investehoje.com.br/mercado-financeiro/reuniao-do-fmi-em-washington-debate-tarifas-e-crescimento-economico-global/
https://invistaja.info/fmi-comeca-reuniao-de-primavera-em-washington-em-meio-a-tensao-com-tarifas-2/
https://dinheiroportal.com/ultimas-noticias/fmi-comeca-reuniao-de-primavera-em-washington-em-meio-a-tensao-com-tarifas/
https://webflush.com.br/noticias-financeiras/reuniao-primavera-fmi-washington-tarifas/
https://investehoje.com.br/mercado-financeiro/reuniao-do-fmi-em-washington-discute-impacto-das-tarifas-comerciais-dos-eua/
https://sampi.net.br/franca/noticias/2898845/cidade/2025/04/piracicaba-recebe-agenda-do-coreconsp-com-instituicoes-locais
https://www.rmptv.com.br/noticia/703181/corecon-sp-promovera-agenda-com-autoridades-e-instituic%C3%95es-de-ensino-na-cidade-de-piracicaba-
https://folhadepiracicaba.com.br/cidade/corecon-sp-promovera-agenda-com-autoridades-e-instituicoes-de-ensino-na-cidade-de-piracicaba/
https://piranot.com.br/2025/04/23/noticias/brasil/estado-sao-paulo/interior/rmp/piracicaba/corecon-sp-promovera-agenda-com-autoridades-e-instituicoes-de-ensino-na-cidade-de-piracicaba/
https://www.viletim.com.br/p/corecon-sp-promove-agenda-com-autoridades
https://rmptv.com.br/noticia/703604/em-piracicaba-corecon-sp-defende-mais-oportunidades-para-economistas-e-novo-plano-de-desenvolvimento-nacional-
https://files.pressmanager.net/clientes/8b0bd4c22c66a045f177729a4626dd4b/imagens/2025/04/30/0e498e76b1246b9ed60584c0d4089622_medium.jpg
https://folhadepiracicaba.com.br/pecege/conselho-regional-de-economia-do-estado-de-sao-paulo-visa-parceria-com-o-instituto-pecege/
https://www.blogdopaixao.online/2025/04/confisco-da-poupanca-por-collor.html
https://einvestidor.estadao.com.br/comportamento/3-polemicas-envolvendo-o-ex-presidente-collor-que-impactaram-o-bolso-dos-brasileiros/
https://economiareal.uol.com.br/noticia/economia/collor-preso-ha-35-anos-confisco-da-poupanca-devastou-brasileiros-122
https://rmptv.com.br/noticia/703604/em-piracicaba-corecon-sp-defende-mais-oportunidades-para-economistas-e-novo-plano-de-desenvolvimento-nacional-

Simone
https://bpmoney.com.br/economia/guerra-comercial-pode-beneficiar-brasil-indicam-especialistas/
https://www.youtube.com/live/sIDyridH6PU
https://www.youtube.com/watch?v=Wku4TShbYzQ&ab_channel=JovemPanNews

André
https://bpmoney.com.br/mercado/guerra-comercial-faz-investidores-buscarem-refugio-alem-do-ouro/
https://acionista.com.br/guerra-comercial-faz-investidores-buscarem-refugio-alem-do-ouro/
https://bpmoney.com.br/mercado/commodities/ouro-bate-recorde-com-demanda-por-ativos-seguros-antes-de-tarifaco/

Clipping

Adenauer
AgroGalaxy tem plano de recuperação judicial aprovado e reflete cenário de pressão no setor
https://www.breakinghoje.com.br/noticia/1726/rio-de-janeiro/economia/eua-e-china-impulsiona-mercado-de-fazendas-no-brasil.html
https://www.noticiasagricolas.com.br/noticias/agronegocio/398958-guerra-comercial-entre-eua-e-china-impulsiona-mercado-de-fazendas-no-brasil.html
https://criativaonline.com.br/guerra-comercial-entre-eua-e-china-impulsiona-mercado-de-fazendas-no-brasil/
https://folhadenoticiascomunidades.blogspot.com/2025/04/guerra-comercial-entre-eua-e-china.html
https://www.comprerural.com/guerra-comercial-entre-eua-e-china-impulsiona-mercado-de-fazendas-no-brasil/
https://jornalocandeeiro.com.br/noticia-43870-guerracomercialentreeuaechinaimpulsionamercadodefazendasnobrasil
https://tdtnews.com.br/guerra-comercial-entre-eua-e-china-impulsiona-mercado-de-fazendas-no-brasil
https://rioverderural.com.br/guerra-comercial-eua-e-china-fazendas-brasil/
https://www.avisite.com.br/guerra-comercial-entre-eua-e-china-impulsiona-mercado-de-fazendas-no-brasil/#gsc.tab=0
https://ovosite.com.br/guerra-comercial-entre-eua-e-china-impulsiona-mercado-de-fazendas-no-brasil/
https://suisite.com.br/guerra-comercial-entre-eua-e-china-impulsiona-mercado-de-fazendas-no-brasil/
https://www.pecsite.com.br/guerra-comercial-entre-eua-e-china-impulsiona-mercado-de-fazendas-no-brasil/
https://agron.com.br/noticias/economia/2025/04/22/terras-2/
https://agrozil.com.br/noticias/agronegocio/crise-comercial-entre-eua-e-china-impulsiona-demanda-por-terras-e-fortalece-agronegocio-brasileiro/
https://opresenterural.com.br/brasil-ganha-protagonismo-na-nova-rota-do-agronegocio-internacional/
https://www.sindicarne.org.br/noticia/guerra-comercial-entre-eua-e-china-impulsiona-mercado-de-fazendas-no-brasil
https://www.agroeprosa.tv/noticia/2693//noticias/disputa-eua-china-aquece-mercado-de-fazendas-no-brasil.html
https://files.pressmanager.net/clientes/8b0bd4c22c66a045f177729a4626dd4b/imagens/2025/04/23/bc85d37030dc847826017c49f8c0adfe_medium.jpg
https://agrimotor.com.br/2025/04/24/disputa-comercial-entre-eua-e-china-pode-favorecer-o-agronegocio-brasileiro/
Investimentos compõem apenas 1% da renda dos aposentados, diz Anbima
https://viva.com.br/dinheiro/investimentos-compoem-apenas-1-da-renda-dos-aposentados.html
https://economiareal.uol.com.br/noticia/financas-pessoais/prazo-irpf-2025-termina-em-um-mes-3-informacoes-que-voce-precisa-saber-167

Lucy
https://dinheiroportal.com/ultimas-noticias/trump-anuncia-tarifas-e-sacode-mercados-como-isso-impacta-seu-bolso-e-investimentos-no-brasil/
https://acionista.com.br/tarifas-de-trump-influenciam-mercado-e-oportunidades-no-brasil/
https://einvestidor.estadao.com.br/webstories/tarifas-trump-pontos-investidor-ficar-atento/

Haroldo Silva
https://www.metropoles.com/negocios/tarifaco-de-trump-lanca-mundo-em-era-de-incertezas-dizem-analistas
https://leiasemprebrasil.com.br/2025/04/03/tarifaco-de-trump-incertezas-economia-global/
https://www.faroldabahia.com.br/noticia/tarifaco-de-trump-pode-reposicionar-o-brasil-no-quebra-cabeca-do-comercio-global-entenda
Band - TV

Clipping

Marisa
https://abefinprev.com.br/especialistas-indicam-consignado-clt-para-reducao-de-dividas-mas-alertam-para-assedio-de-instituicoes-financeiras/
https://abefin.org.br/especialistas-indicam-consignado-clt-para-reducao-de-dividas-mas-alertam-para-assedio-de-instituicoes-financeiras/
https://agoranoticiasbrasil.com.br/2025/04/consignado-clt-e-oferecido-com-taxa-maior-que-linha-antiga-saiba-como-avaliar/
https://marretaurgente.com.br/consignado-clt-e-oferecido-com-taxa-maior-que-linha-antiga-saiba-como-avaliar/
https://istoedinheiro.com.br/consignado-clt-taxa-maior-que-linha-antiga/
https://eliashacker.com.br/noticia/33125/consignado-clt-e-oferecido-com-taxa-maior-que-linha-antiga-saiba-como-avaliar.html
https://borainvestir.b3.com.br/noticias/consignado-clt-e-oferecido-com-taxa-maior-que-linha-antiga-saiba-como-avaliar/
Inflação e juros colocam em xeque continuidade das tarifas de Trump - BPMoney
https://acionista.com.br/trump-diz-nao-descartar-extensao-de-interrupcao-de-tarifas/
https://bpmoney.com.br/economia/internacional-economia/trump-admite-custo-de-transicao-com-tarifas-reciprocas/
https://acionista.com.br/trump-admite-custo-de-transicao-com-tarifas-reciprocas/
https://bpmoney.com.br/economia/internacional-economia/trump-diz-nao-descartar-extensao-de-interrupcao-de-tarifas/
https://monitormercantil.com.br/relacionamentos-abusivos-tambem-causam-prejuizos-financeiros/
https://www.youtube.com/watch?v=mdppyVBNnBY
https://economia.uol.com.br/noticias/redacao/2025/04/30/como-usar-o-fgc-caso-o-banco-do-seu-investimento-quebre.htm
https://www.bol.uol.com.br/noticias/2025/04/30/como-usar-o-fgc-caso-o-banco-do-seu-investimento-quebre.htm
https://economiareal.uol.com.br/noticia/financas-pessoais/sp-tem-feriado-com-minima-de-13c-como-economizar-luz-com-aquecedor-159

Carla Beni
https://www.instagram.com/reel/DIPh3XqO7Np/
https://neofeed.com.br/economia/o-peso-argentino-ganhou-liberdade-de-flutuacao-e-nao-disparou-no-primeiro-dia-de-negociacao/
https://saobentoemfoco.com.br/o-peso-argentino-ganhou-liberdade-de-flutuacao-e-nao-disparou-no-primeiro-dia-de-negociacao/
https://www.metropoles.com/negocios/rotatividade-no-mercado-de-trabalho-e-maior-na-geracao-z-diz-estudo
https://tdtnews.com.br/rotatividade-no-mercado-de-trabalho-e-maior-na-geracao-z-diz-estudo
https://www.jornalcontabil.com.br/noticia/geracao-z-tem-um-grande-dilema-na-hora-de-trabalhar-diz-pesquisa/
https://www.metropoles.com/negocios/aumento-do-limite-do-mei-o-que-pode-mudar-e-o-que-dizem-economistas
https://tdtnews.com.br/aumento-do-limite-do-mei-o-que-pode-mudar-e-o-que-dizem-economistas
https://primeirojornal.com.br/2025/04/aumento-do-limite-do-mei-o-que-pode-mudar-e-o-que-dizem-economistas/
https://tianil.com.br/2025/04/28/aumento-do-limite-do-mei-o-que-pode-mudar-e-o-que-dizem-economistas/
https://www.hitsvalenews.com.br/noticia/aumento-do-limite-do-mei-o-que-pode-mudar-e-o-que-dizem-economistas

Wellinton Santos
https://acionista.com.br/commodities-petroleo-sob-influencia-dos-eua-pode-ser-vilao-da-bolsa/
https://bpmoney.com.br/negocios/empresas-na-bolsa/commodities-petroleo-sob-influencia-dos-eua-pode-ser-vilao-da-bolsa/

Clipping

Carta

https://jornalggn.com.br/economia/corecon-sp-critica-uso-focus-como-balizador-economico/
https://bpmoney.com.br/economia/nacional/boletim-focus-uso-como-balizador-traz-conflito-de-interesse-critica-corecon-sp/
https://www.moneyreport.com.br/economia/economistas-criticam-uso-do-focus-como-balizador-da-economia/
https://acionista.com.br/boletim-focus-uso-como-balizador-traz-conflito-de-interesse-critica-corecon-sp/
https://abcdreal.com.br/uso-do-boletim-focus-como-balizador-da-economia-carrega-conflito-de-interesse-critica-corecon-sp/
https://www.cartacapital.com.br/do-micro-ao-macro/uso-do-boletim-focus-como-balizador-da-economia-carrega-conflito-de-interesse-aponta-entidade/
https://fatoenoticia.com.br/2025/04/11/uso-do-boletim-focus-como-balizador-da-economia-carrega-conflito-de-interesse-aponta-entidade/
https://bmcnews.com.br/2025/04/08/corecon-sp-critica-conflito-de-interesse-no-uso-do-boletim-focus-como-referencia-economica/
https://files.pressmanager.net/clientes/8b0bd4c22c66a045f177729a4626dd4b/imagens/2025/04/15/35f85e6bb4e98e7ec5fd10aaa27081d6_medium.jpg
https://www.correiodamanha.com.br/economia/2025/04/194289-focus-mantem-ipca-para-2025-em-565-pela-3-vez.html
https://monitormercantil.com.br/boletim-focus-tem-levado-a-erros-de-decisoes/
https://aepet.org.br/noticia/boletim-focus-tem-levado-a-erros-de-decisoes/
https://files.pressmanager.net/clientes/8b0bd4c22c66a045f177729a4626dd4b/imagens/2025/04/17/06614104b24d758695bf9355e9053687_medium.jpg
https://brasilpopular.com/boletim-focus-tem-levado-a-erros-de-decisoes/

Haroldo josé

https://inteligenciafinanceira.com.br/onde-investir/investir-em-agronegocios/supersafra-acoes-do-agro-podem-se-beneficiar/

Carlos Eduardo

https://juniortakamoto.com.br/especialistas-veem-oportunidades-para-o-brasil-com-taxacao-pelos-eua/
https://www.metropoles.com/brasil/especialistas-veem-oportunidades-taxacao
https://mnegreiros.com/especialistas-veem-oportunidades-para-o-brasil-com-taxacao-pelos-eua/
https://www.ceilandiaemalerta.com.br/noticias/06/04/2025/especialistas-veem-oportunidades-para-o-brasil-com-taxacao-pelos-eua/
https://www.esmaelmorais.com.br/especialistas-veem-oportunidades-para-o-brasil-com-taxacao-pelos-eua/

Delegado

8 SOROCABA • SÁBADO • 12 DE ABRIL DE 2025

Cidades

CRUZEIRO DO SUL

Região de Sorocaba tem aumento do PIB em 2,7%

Em valores correntes, o crescimento registrado equivale ao montante de R$ 172,9 bilhões

Vanessa Furnari

O Produto Interno Bruto (PIB) da Região Administrativa (RA) de Sorocaba, composta por 79 municípios, cresceu 2,7% em 2024 em comparação com 2023, segundo dados da Fundação Seade. Em valores correntes, o montante do PIB foi de R$ 172,9 bilhões. Ainda de acordo com a pesquisa, a RA de Sorocaba responde por 9% do PIB do Estado de São Paulo. Ao ser o PIB a soma de tudo que reflete a soma de todos os bens e serviços produzidos em um dado período, em determinada região, Dados divulgados pela Seade apontam que, na variação acumulada de ano de 2024, o PIB cresceu em 15 das 20 regiões do Estado de São Paulo. Entre as que apresentaram crescimento, ficou atrás no comparativo do acumulado com 2023, estão a região de Ribeirão Preto, com crescimento de 1,8%, e a Grande São Paulo, com alta de 5,9%, a região de ABCD, com 4,9% de aumento; e a região de Osasco, com crescimento de 3,1%.

Em todo o Estado de São Paulo, o crescimento do último ano foi de 5,4%. Em valores correntes, o total produzido foi de R$ 2,8 de R$ 3,4 trilhões, dentro do ano de 2023.

O levantamento da Seade divulgou ainda outros recortes do PIB relacionados à Região Administrativa de Sorocaba, referentes a dezembro de 2024, já descontados os efeitos sazonais, o aumento do PIB da RA foi de 0,4% em relação ao trimestre anterior, de julho a setembro. Já no comparativo entre os quarto trimestre de 2024 com o mesmo período de 2023, o crescimento do PIB da região foi de 5,2%.

O economista Paulo Ricardo de Oliveira, delegado regional do Cofecon e diretor geral de Economia da Região Metropolitana de Sorocaba (RMS), explica que o Estado de São Paulo é o maior do país e, dentro dele, pesando um região. Quando o PIB das regiões é positivo, representa que essa locomotiva está na direção correta.

"Isso significa que as empresas estão vendendo mais, as famílias estão consumindo mais, tem mais emprego, o emprego está estimulado e aberto, a pessoa está trabalhando, a pessoa está trabalhando, está gerando renda, está gerando produto", destacou.

Na prática, funciona desta maneira: "Eu pego a minha renda e vou no mercado do ar. Jose o compro ali no mercado. O ar. José vai pegar o dinheiro dele e ele contrata mais funcionários, compra estoques, compra matéria prima para produzir mais e isso vai gerando renda e fecha o círculo virtuoso de renda", explica o especialista.

Ou seja, os números são positivos, pois o crescimento do PIB significa mais renda, produção e consumo. Quando o PIB positivo será sempre bom porque as famílias vão possuir mais renda, as empresas vão produzir mais e o governo vai arrecadar mais e vai criar um círculo virtuoso de renda entre as famílias e empresas", explica o Paulo Ricardo de Oliveira.

Para o economista, a sensibilidade de crescimento deve continuar nos próximos anos, se as políticas e ações sendo realizadas pelo Setcar como o lançamento da RMS 2040 — programa Ibir alavancado pelo Setcar e Secretaria de Turismo e Ages. A tendência neste ano e para o próximo é de crescimento mas, porque apesar do mundo estar tenso, guerras, inflação etc., o Brasil bate recorde de exportação de produtos, por exemplo". Finalizou o especialista.

Dados da Seade apontam que em 2024 o índice cresceu em 15 das 20 regiões do Estado

Páscoa: Procon faz pesquisa de preços e orienta população

A Fundação Procon-SP, por meio do Núcleo Regional de Sorocaba, realizou levantamento de preços de produtos para Páscoa em estabelecimentos comerciais e comparou os preços praticados entre eles. Foram feitas cotação de preços ovos(tres) e ovos, 4 Sabão de pascoa, 3 bombons, 7 ligamos, 2 cartas (grassel), 99 ovos de pascoa, 3 pescados congelados, 6 pescados in natura, 3 Chocolate Ovo de Pascoa, 3 cidade de marcas, tipos e sacolas diversas, totalizando, 144 itens.

A coleta dos preços, realizada em 10 estabelecimentos distribuídos pelo município de Sorocaba, foi feita entre os dias 19 e 21 de março. Se fizeram parte do comparativo, produtos encontrados em no mínimo três das lojas visitadas e com marcas diferentes.

O objetivo da pesquisa é oferecer ao consumidor, através do preço, com notícias obtidas dentro da amostra pesquisada. Os resultados do levantamento foram divulgados para os meios para-jornalísticos. As variações de preços constatadas referem-se aos dias em que a coleta foi realizada.

Dicas de Compra

O Procon-SP orienta que o consumidor faça uma comparação entre os preços publicados por diferentes estabelecimentos e também consulte o site do Procon-SP, "preço group" do item a ser adquirido. É recomendável também que o consumidor faça uma lista dos itens necessários e procure quais estabelecimentos apresentam os preços mais baixos. Não falsifica na hora da compra, por exemplo, prominal

Entre os Ovos, a maior diferença de preço constatada foi de 55,00%, encontrada na loja:
Ovo
Ovo de ciso extra-virgem (extra) 500ml Andorinha
Maior Preço: R$ 62,90
Menor Preço: R$ 27,90
Diferença valor absoluto: R$ 35,01

Entre os bolos de páscoa, não foi observada diferença de preço dentre os produtos nos estabelecimentos pesquisados.
Bolo de Pascoa Bauducco 400 g Bauducco R$ 23,90
Colombia Gotas de Chocolate 400 g Bauducco R$ 23,90
Colombia Trufas 500 g Bauducco R$ 23,90
Colombia Flocos Gotas de Chocolate Visconti R$ 16,90

Entre os bombons, a maior diferença de preço constatada foi de 43,00%, encontrada na loja:
Lacta Amarella 250 g Lacta
Maior Preço: R$ 14,90
Menor Preço: R$ 10,40
Diferença valor absoluto: R$ 4,51

Entre os Lagomas, a maior diferença de preço constatada foi de 50,00%, encontrada na loja:
Bubbs Lanada 1g granel
Maior Preço: R$ 5,24
Menor Preço: R$ 2,62
Diferença valor absoluto: R$ 2,61

Entre as amêndoas (grana), a maior diferença de preço constatada foi de 50,00%, encontrada na loja:
Amêndoa sem casca 1g granel
Maior Preço: R$ 69,90
Menor Preço: R$ 34,95
Diferença valor absoluto: R$ 34,95

Entre os ovos de páscoa, a maior diferença de preço constatada foi de 50,00%, encontrada na loja:
Sorrio de Velha 377 g Lacta
Maior Preço: R$ 99,90
Menor Preço: R$ 49,95
Diferença valor absoluto: R$ 31,95

COMPLIANCE
Comunicação

Relatório Maio
Corecon-SP

2025

Introdução

Este relatório é referente ao trabalho de divulgação do Corecon-SP em maio de 2025

O documento envolve:

- Atuação da assessoria de imprensa
- Análise qualitativa dos temas trabalhados
- Análise quantitativa das exposições obtidas
- Clipping Completo
- Próximas ações

Análise da atuação da agência

Em maio, o Corecon-SP obteve 126 exposições mapeadas na imprensa, o que corresponde a uma geração de valor de R$ 18,27 milhões.

No período, a agência ofereceu os porta-vozes do Corecon-SP como fonte para a imprensa. Como resultado, os economistas deram entrevista para grandes veículos, incluindo emissoras de TV. Destaque para Jovem Pan e CNN.

A agência divulgou o posicionamento do Corecon-SP e também o press sobre Marília que rendeu 9 exposições

Desde abril de 2024, a assessoria gerou o total de 1377 exposições para o Corecon-SP.

Nos primeiros cinco meses de 2025, foi gerado um valor de R$ 65,4 milhões, em equivalência publicitária. (Fonte: Press Manager)

Destaques

Live TV
BEM ACIMA DA EXPECTATIVA
INDÚSTRIA AVANÇA 1,2% EM MARÇO APÓS 5 MESES SEM CRESCER
Haroldo da Silva | vice-presidente do Corecon-SP
Klabin tem resultado dentro do esperado no 1º tri
Lucro da Bunge cai menos que o esperado no 1º tri
Produção industrial no Brasil cresce acima do esperado em março
MICROSOFT DRN ▲0,82% R$ 103,58
NETFLIX DRN ▲2,24% R$ 132,95
NU HOLDINGS DRN ▲0,93% R$ 11,93
NVIDIA CORP DRN ▲0,52% R$ 13,55
WALT DISNEY DRN ▲10,11% R$ 38,87
IMOBILIÁRIO ▼-1,37%
IFIX 3.383 ▼-0,06%
ÍNDICE DO SETOR INDUSTRIAL 25.959 ▼-0,41%
OURO EM US$ 3.385 ▼-1,35%
ÍNDICE SMALL CAP 2.038 ▼-0,75%
ÍNDICE UTILIDADE PUBLICA 13.000 ▼-0,28%
As informações têm 15 minutos de atraso
Aponte a câmera do seu celular e acesse o site
CNN BRASIL MONEY
7 MAI | 12:08

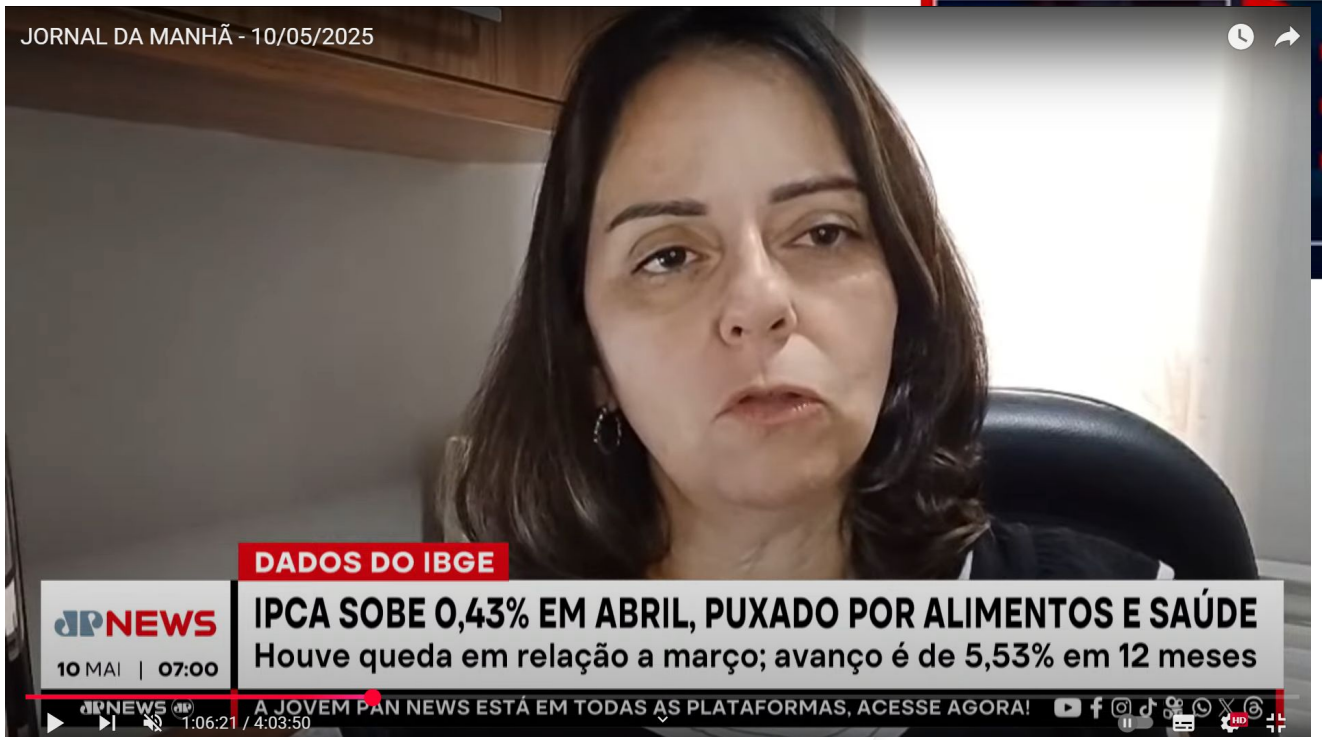
JORNAL DA MANHÃ - 10/05/2025
DADOS DO IBGE
JP NEWS
10 MAI | 07:00
IPCA SOBE 0,43% EM ABRIL, PUXADO POR ALIMENTOS E SAÚDE
Houve queda em relação a março; avanço é de 5,53% em 12 meses
A JOVEM PAN NEWS ESTÁ EM TODAS AS PLATAFORMAS, ACESSE AGORA!
1:06:21 / 4:03:50

Destaques

2 de junho de 2025

Menu

GGN
O JORNAL DE TODOS OS BRASIS

O que você procura?

Faça parte do nosso grupo: Whatsapp Telegram

LUIS NASSIF + | ÚLTIMAS NOTÍCIAS | POLÍTICA | ECONOMIA | EDITORIAS + | COLUNISTAS | OBSERVATÓRIO DA SAÚDE | AGÊNCIA XEQUE | APOIE

QUEM SOMOS | FALE CONOSCO | POLÍTICA DE PRIVACIDADE | ANUNCIE

Início » **Economia** » Aumento da Selic é caminho para empobrecimento do país, por Odilon Guedes

Aumento da Selic é caminho para empobrecimento do país, por Odilon Guedes

O pagamento dos juros é outro fator que penaliza a população de baixa renda, pois o governo para realizar esse pagamento corta gastos

Monitor do Mercado | Início | Notícias | Ferramentas | INVESTIMENTOS

Home > Notícias > Mercados

Inflação reduz expectativa de consumo das famílias em São Paulo, aponta FecomercioSP

Por Gabriela Santos — 19/maio/2025 Em Mercados, Notícias

Segundo **Odilon Guedes, presidente do Corecon-SP**, o aumento da Selic para 14,75%, que mantém o juro real entre os maiores do mundo, "é disfuncional porque a alta recente da inflação vem, sobretudo, de alimentos e produtos de saúde". E destaca os efeitos da alta dos juros:

O Metrópoles utiliza cookies de navegação. Saiba Mais. ACEITAR

Menu | Ative nossas notificações | O mais ace | Assine nossas newsletters

Últimas notícias | Colunistas | Brasil | DF | SP | Mundo | Entretenimento | Vida & Estilo | Saúde | Ciência | Esportes | Especiais

Brasil

Economia prateada: o mercado que cresce com a idade

Com a virada da pirâmide etária no Brasil, crescem oportunidades de negócios voltadas para o público 60+. Empreendedores relatam experiência

Destaques

N

D MARÍLIA

CIDADE SAÚDE POLÍTICA COLUNAS REVISTA DIGITAL

Marília é a primeira cidade do Brasil a tornar obrigatório o Orçamento Cidadão, um projeto de lei do vereador Prof. Galdino da Unimar, que simplifica ao povo o entendimento do que a prefeitura arrecada, quanto, como, quando e onde gasta

Início » Marília é a primeira cidade do Brasil a tornar obrigatório o Orçamento Cidadão, um projeto de lei do vereador Prof. Galdino da Unimar, que simplifica ao povo

Empresas & Negócios

segunda-feira, 2 de junho de 2025.

ECONOMIA MERCADO NEGÓCIOS TECNOLOGIA DESTAQUES OPINIÃO ARTIGOS PUBLICIDADE LEGAL

Home > Artigos | 67 Views | 5 Mins

Aumento da Selic é caminho para empobrecimento do país

sexta-feira, 16 de maio de 2025 em Artigos

Odilon Guedes (*)

Buscar...

Edições Anteriores

Digite aqui a edição desejada:

Pesquisar

Cadastre-se na nossa newsletter

Email

Nome

Menu

giro marilia

Últimas Notícias Marília Regional Polícia Gira Comigo Nacional Esportes Economia Saúde Emprego Veículos

Transparência

Marília aprova Orçamento Cidadão e simplifica contas públicas

Câmara aprova projeto do vereador Professor Galdino da Unimar para orçamento acessível à população

Destaques

globo.com | g1 | ge | gshow | globoplay | o globo

Buscar — Valor investe 100 — Empresas

Depois de queda em bloco, frigoríficos fecham em caminhos mistos. Entenda o motivo

Um dos principais fatores que penaliza os papéis do setor hoje é a confirmação de um surto de gripe aviária nos Estados Unidos

Por Yasmim Tavares, Valor Investe — Rio

02/05/2025 14h38 · Atualizado há 2 semanas

uol — Seu time — Seu signo — Jogos — Dólar ↓ 5,683

Economia

Gripe aviária: Como embargos podem mudar o preço dos ovos no Brasil

Alexandre Novais Garcia • Do UOL, em São Paulo (SP)

18/05/2025 05h30

segunda-feira, 2 de junho de 2025 — O DIA

Últimas | Marília | Regional | Polícia | Política | Esportes | Nacional | Jornal Digital

Marília é a 1ª do país a tornar obrigatório o Orçamento Cidadão, projeto de lei do Professor Galdino da Unimar

Redação O DIA | 16/05/2025 | 06:00 | Nenhum comentário

14°C 27°C São Pedro, SP — JR JORNAL O REGIONAL

São Pedro | Piracicaba | Águas de São Pedro | Ipeúna | Charqueada | Torrinha | Brotas | Santa Maria da Serra | Rio das Pedras | Saltinho

Agora é lei: Marília adota Orçamento Cidadão após pleito do Corecon-SP

Por unanimidade, Câmara Municipal aprova Projeto de Lei nº 56/2025, que intitula Marília como a primeira cidade do Brasil a implementar o "Orçamento Cidadão"

Destaques

InfoMoney 25

Início | Últimas Notícias | Mercados | Onde Investir | Política | Economia | Mundo | Minhas Finanças | Business | Esportes | Brasil | Trader

IFIX 3.445pts -0,48% | MGLU3 R$9,64 +4,56% | PETR4 R$31,12 +0,71% | VALE3 R$52,53 +0,83% | ITUB4 R$37,12 -0,79% | ABEV3 R$13,89 -1,00% | GGBR4 R$15,94 +4,52%

Onde Investir | Simulação

Quanto é possível economizar na faculdade dos filhos com o Tesouro Educa+?

Simulação mostra como os prêmios altos e juros compostos podem ajudar os pais nas despesas com o ensino superior

Leonardo Guimarães
21/05/2025 05h00 • Atualizado 2 semanas atrás

Reuters

World | Business | Markets | Sustainability | Legal | Breakingviews | Technology | Investigations

In food inflation-hit Brazil, bird flu may offer some relief

By Marcela Ayres

May 21, 2025 1:48 PM GMT-3 · Updated 12 days ago

A chicken vendor works in a market in Sao Paulo, Brazil May 20, 2025. REUTERS/Jorge Silva/File Photo Purchase Licensing Rights

Destaques

CNN BRASIL | Ao vivo | Política | WW | Economia | Esportes | Pop | Viagem & Gastronomia

Economia | CNN Money | Investimentos | Negócios | Macroeconomia

CNN BRASIL MONEY

Economistas: Congelamento de R$ 31 bi surpreende, mas não é suficiente

Primeiro relatório bimestral de avaliação de receitas e despesas do ano confirmou um congelamento de R$ 31,3 bilhões no orçamento de 2025

João Nakamura, da CNN, em São Paulo

22/05/25 às 18:42:32 | Atualizado 22/05/25 às 18:42:32

R7 CONEXÃO RECORD NEWS | IOF: 'Se você não vai comprar dólar para viajar, não muda nada na sua vida', explica analista

CONEXÃO RECORD NEWS

Notícias R7 > Record News > Conexão Record News

IOF: 'Se você não vai comprar dólar para viajar, não muda nada na sua vida', explica analista

Segundo especialista, alta do imposto afeta principalmente empresas e tem pouco impacto para pessoa física

uol | INGRESSO.COM | UOL HOST | PAGBANK | CURSOS | UOL PLAY | UOL ADS | BUSCA | BATE-PAPO | EMAIL

Economia Real | Finanças Pessoais

Dinheiro | Economia | Negócios | Carreira | Finde | Colunas | Conteúdo de Marca | Últimas Notícias

VEM AÍ

Nova função do Pix vai permitir parcelamento com juros menores

BRUNO PERES/AGÊNCIA BRASIL

Pix parcelado: nova linha de crédito será alternativa ao cheque especial a partir de setembro

Por **RAPHAEL LEITES** | raphael@economiareal.com.br

SECCIONES | BUSCAR | EL ECONOMISTA

ÚLTIMAS NOTICIAS | BISTRONOMIE | **TENDENCIAS:** ELECCIONES JUDICIALES | ALIANZA EDUCATIVA | **MERCADOS:** ÍNDICES | DIVISAS

EMPRESAS

Lectura **2:00 min**

Freno de exportaciones por gripe aviar podría bajar la inflación de los alimentos en Brasil

La prohibición del comercio de aves de corral causada por un brote de gripe aviar en Brasil podría pesar sobre los precios nacionales del pollo, ofreciendo cierto alivio -aunque sea efímero- a la inflación alimentaria que ha minado la popularidad del Gobierno del presidente Luiz Inácio Lula da Silva, según analistas.

Análise Qualitativa

Pageviews mensais dos destaques do ano

- Jovem Pan: 7,8 milhões
- UOL: 467,8 milhões
- Infomoney: 20,3 milhões
- Isto é dinheiro: 1,4 milhão
- E-investidor: 2,5 milhões
- Estadão: 33,3 milhões
- BP Money: 169 mil
- CNN: 87 milhões
- Valor Investe: 4,7 milhões
- El Economista: 7,7 milhões
- Reuters: 109 milhões
- Metrópoles: 83,9 milhões

Análise Qualitativa

audiência dos veículos

5 meses de 2025

R$ 65,4 milhões

foram gerados em equivalência publicitária nos 5 primeiros meses de 2025

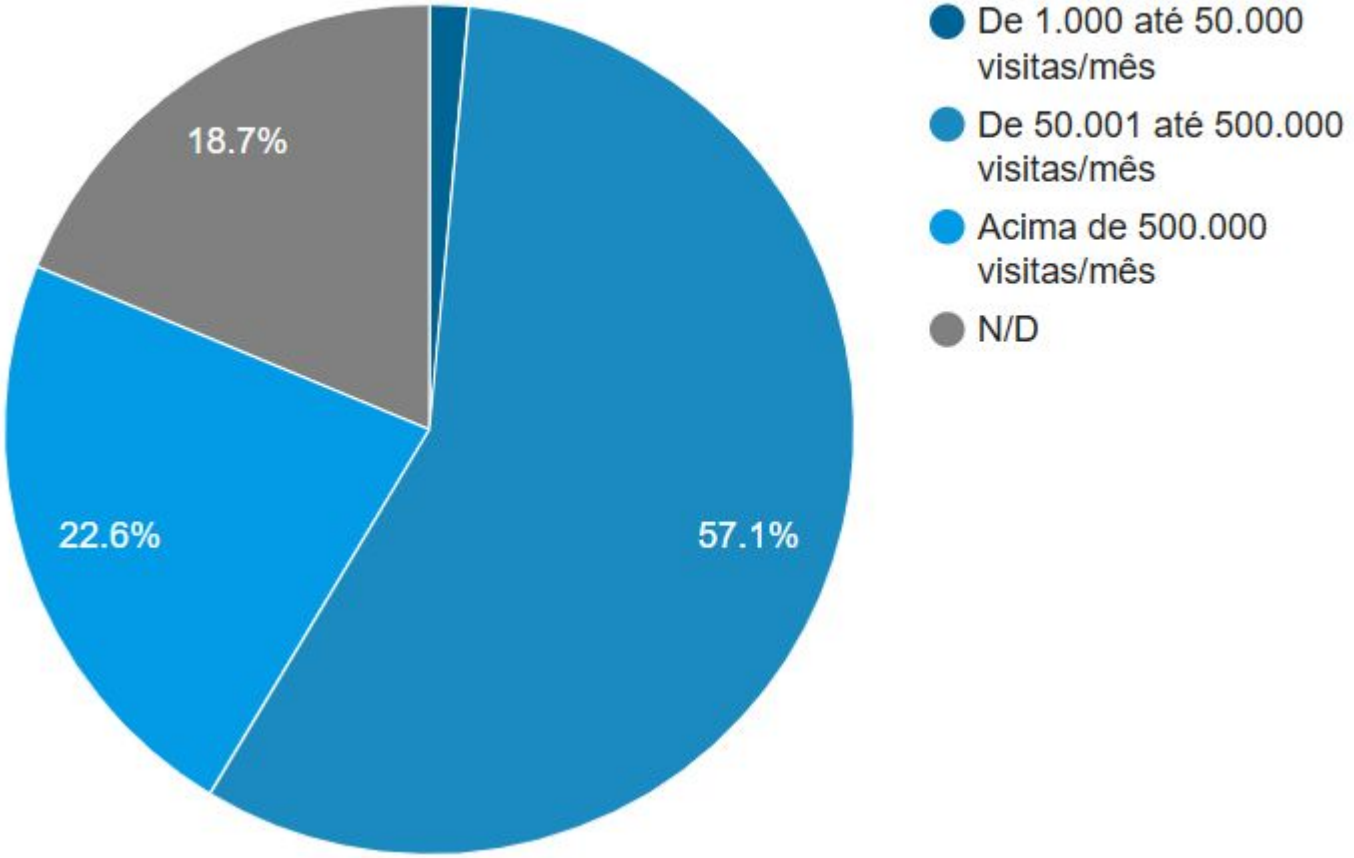

Fonte: Press Manager

Análise Qualitativa

regiões alcançadas

quadrimestre

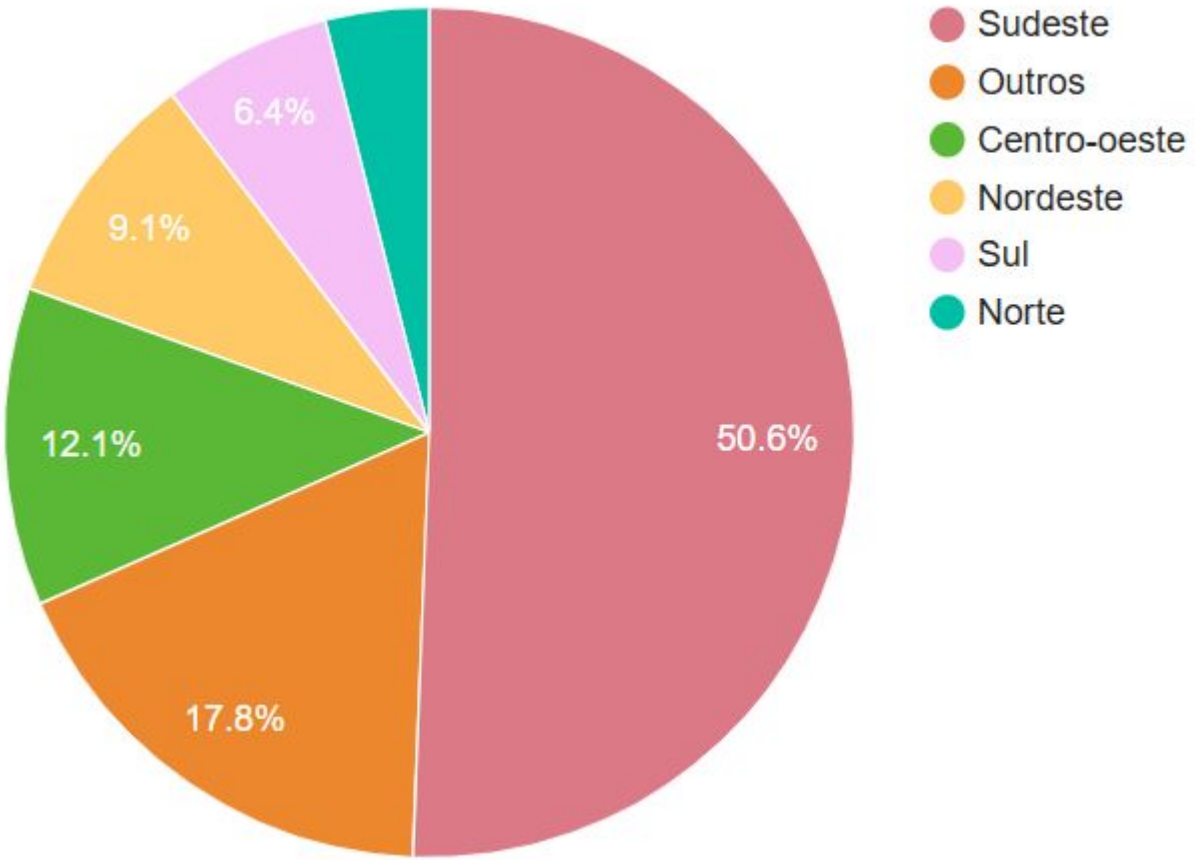

Análise Qualitativa

estados

SP (39.3%)
ND (17.8%)
RJ (6.9%)
DF (5.6%)
MG (3.6%)
AM (3.3%)
RS (3.2%)
MT (3.2%)
BA (3.0%)
MS (1.9%)
CE (1.9%)
SC (1.7%)
RN (1.7%)
PR (1.5%)
GO (1.5%)
AL (1.0%)
ES (0.9%)
PB (0.6%)
SE (0.5%)
AC (0.4%)
RO (0.2%)
PE (0.2%)
PI (0.1%)
MA (0.1%)

Análise Qualitativa

125

exposições em maio

1377

desde abril de 2024

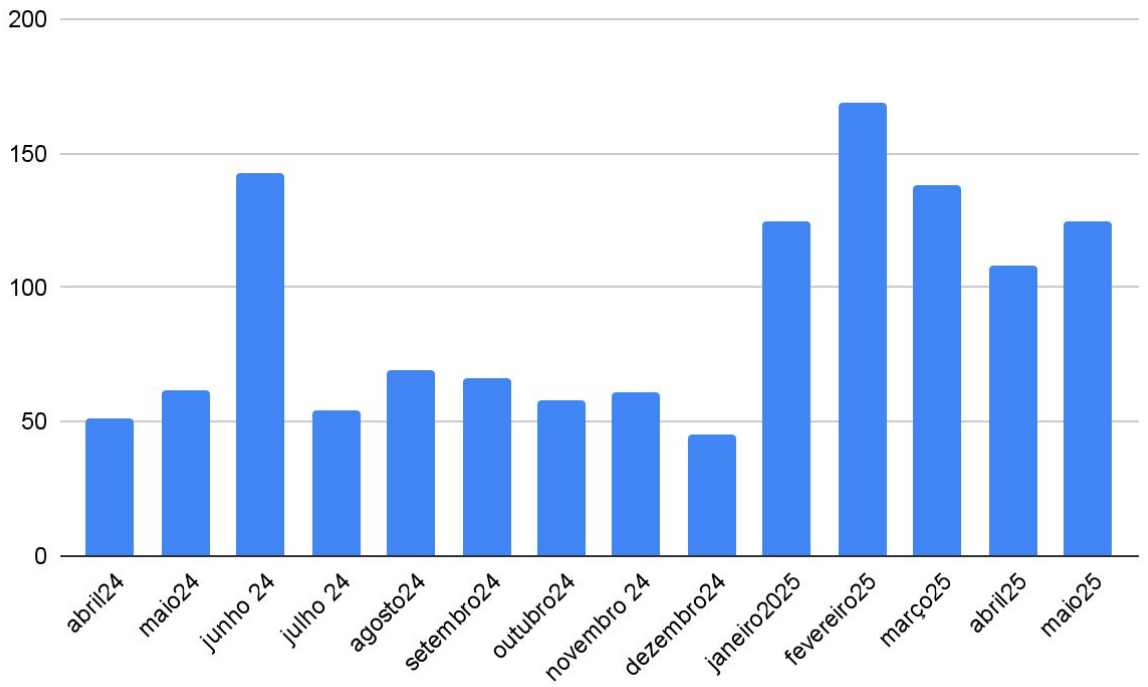

Análise quantitativa

divisão por porta-voz

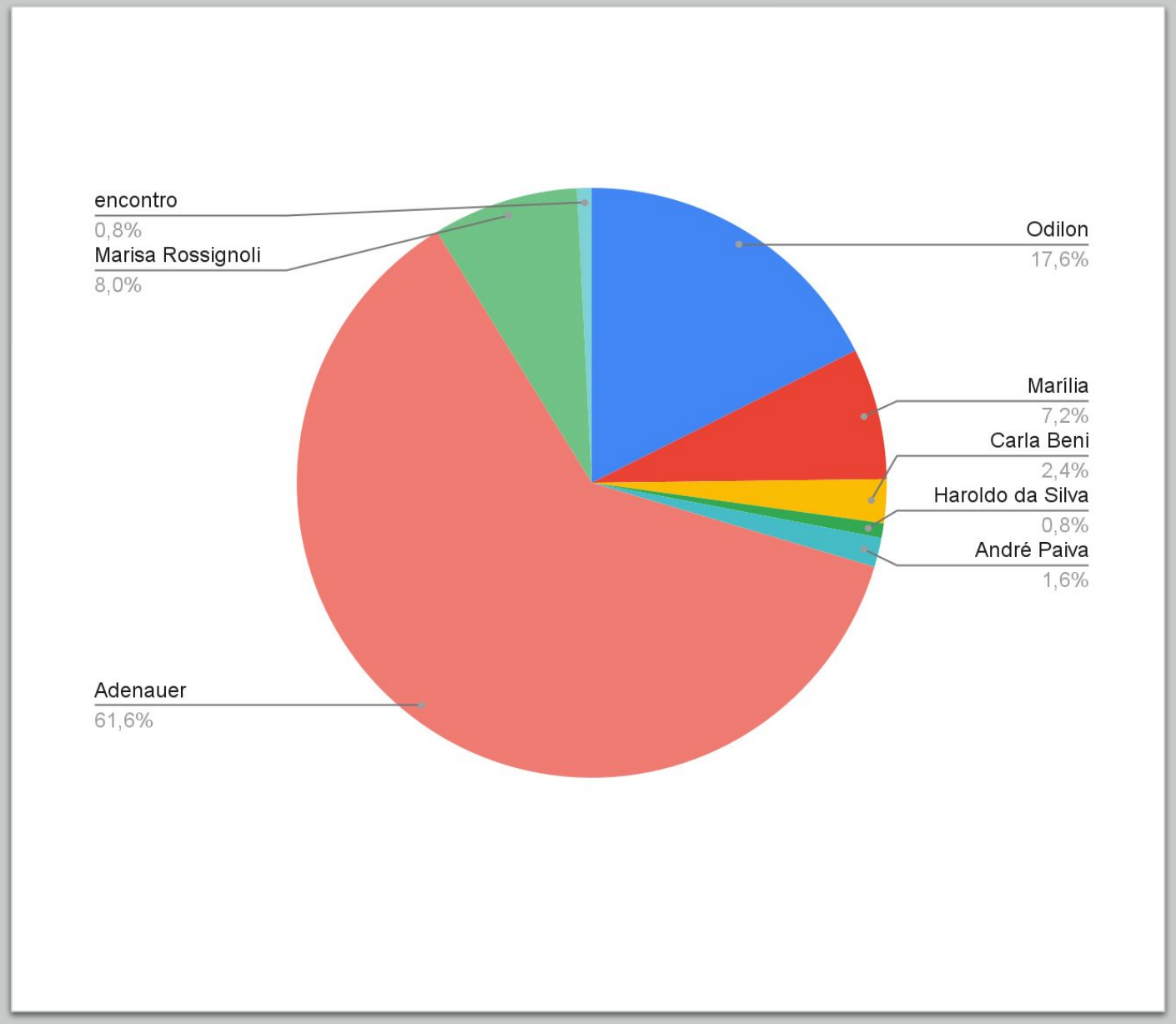

Clipping

Odilon Guedes

https://jornalggn.com.br/opiniao/aumento-da-selic-e-empobrecimento-do-pais-por-odilon-guedes/
https://monitordomercado.com.br/noticias/mercados/259018-inflacao-reduz-expectativa-de-consumo-das-familias-em-sao-paulo-aponta-fecomerciosp/
https://blogdoeloiltoncajuhy.com.br/site/aumento-da-selic-e-caminho-para-empobrecimento-do-pais/
https://www.jornalocandeeiro.com.br/noticia-44370-artigoaumentodaselicecaminhoparaempobrecimentodopaisporodilonguedes
https://caetiteacontece.com.br/aumento-da-selic-e-caminho-para-empobrecimento-do-pais
https://primeirojornal.com.br/2025/05/aumento-da-selic-e-caminho-para-empobrecimento-do-pais/
https://radiocaraibafm.com/aumento-da-selic-e-caminho-para-empobrecimento-do-pais/
https://palavradesa.blogspot.com/2025/05/isabela-rocha-o-plano-haddad-vender-o.html
https://cabresto.blogspot.com/2025/05/aumento-da-selic-e-caminho-para.html
https://jornalgrandebahia.com.br/2025/05/aumento-da-selic-e-caminho-para-empobrecimento-do-pais-por-odilon-guedes/
https://files.pressmanager.net/clientes/8b0bd4c22c66a045f177729a4626dd4b/imagens/2025/05/17/20fe827f042080dac49632d706f2c7f1_medium.jpg
https://files.pressmanager.net/clientes/8b0bd4c22c66a045f177729a4626dd4b/imagens/2025/05/17/08bd5cac584a436c631988c48a546929_medium.jpg
https://files.pressmanager.net/clientes/8b0bd4c22c66a045f177729a4626dd4b/imagens/2025/05/17/06444e846d5b7f79c31accf5fb760168_medium.jpg
https://files.pressmanager.net/clientes/8b0bd4c22c66a045f177729a4626dd4b/imagens/2025/05/17/f78f0b930b4d6fe1e4a842d8c5b1f649_medium.jpg
https://jornalempresasenegocios.com.br/artigos/aumento-da-selic-e-caminho-para-empobrecimento-do-pais/
https://files.pressmanager.net/clientes/8b0bd4c22c66a045f177729a4626dd4b/imagens/2025/05/24/08b7827521b85f75ab0fab041f1f2e75_medium.jpg
https://files.pressmanager.net/clientes/8b0bd4c22c66a045f177729a4626dd4b/imagens/2025/05/24/ac4d06ba83995f71b40366b8c6cfafed_medium.jpg
https://files.pressmanager.net/clientes/8b0bd4c22c66a045f177729a4626dd4b/imagens/2025/05/24/a18becff7164a888ff05d9ee1913e81f_medium.jpg
https://files.pressmanager.net/clientes/8b0bd4c22c66a045f177729a4626dd4b/imagens/2025/05/24/e1103d768a78012174b21802c9f3676f_medium.jpg
https://files.pressmanager.net/clientes/8b0bd4c22c66a045f177729a4626dd4b/imagens/2025/05/24/08b7827521b85f75ab0fab041f1f2e75_medium.jpg
https://www.metropoles.com/brasil/economia-prateada-mercado-cresce-idade
https://maistopnews.com.br/economia-prateada-o-mercado-que-cresce-com-a-idade/

Marília

https://falamarilia.com.br/marilia-e-a-primeira-cidade-do-brasil-a-tornar-obrigatorio-o-orcamento-cidadao-um-projeto-de-lei-do-vereador-prof-galdino-da-unimar/
https://www.giromarilia.com.br/cidades/marilia/marilia-aprova-orcamento-cidadao-e-simplifica-contas-publicas/
https://dmarilia.com.br/geral/marilia-e-a-primeira-cidade-do-brasil-a-tornar-obrigatorio-o-orcamento-cidadao-um-projeto-de-lei-do-vereador-prof-galdino-da-unimar-que-simplifica-ao-povo-o-entendimento-do-que-a-prefeitura-arrecad/
https://jpopopular.com.br/2025/05/13/projeto-de-autoria-do-vereador-prof-galdino-da-unimar-e-aprovado-e-transforma-marilia-na-primeira-cidade-do-brasil-a-adotar-por-lei-a-apresentacao-simplificada-das-contas-publicas/
https://oregionalonline.com.br/noticia/36299/agora-e-lei-marilia-adota-orcamento-cidadao-apos-pleito-do-corecon-sp
https://conexaomarilia.com.br/2025/05/15/marilia-e-a-primeira-cidade-do-brasil-a-tornar-obrigatorio-o-orcamento-cidadao-um-projeto-de-lei-do-vereador-prof-galdino-da-unimar/
https://jornaldoonibusmarilia.com.br/honrando-o-voto-marilia-e-a-primeira-cidade-do-brasil-a-tornar-obrigatorio-o-orcamento-cidadao-um-projeto-de-lei-do-vereador-prof-galdino-da-unimar/
https://odiademarilia.com.br/marilia-e-a-1a-do-pais-a-tornar-obrigatorio-o-orcamento-cidadao-projeto-de-lei-do-professor-galdino-da-unimar/
https://files.pressmanager.net/clientes/8b0bd4c22c66a045f177729a4626dd4b/imagens/2025/05/16/b7741ca8ed6bb5ad2c01125451823a16_medium.jpg

Clipping

Adenauer

https://valorinveste.globo.com/mercados/renda-variavel/empresas/noticia/2025/05/02/marfrig-mrfg3-minerva-beef3-brf-brfs3-e-jbs-jbss3-acoes-de-frigorificos-caem-em-bloco-entenda-o-motivo.ghtml
https://bsbflash.com.br/interesse-estrangeiro-por-terras-no-brasil-cresce-17-e-acende-alerta-no-mercado-interno/
https://cabresto.blogspot.com/2025/05/guerra-comercial-entre-eua-e-china.html
https://dematogrosso.com.br/agronegocios/guerra-comercial-entre-estados-unidos-e-china-aquece-mercado-de-terras-no-brasil/
https://vejabemmt.com.br/guerra-comercial-entre-estados-unidos-e-china-aquece-mercado-de-terras-no-brasil/
https://www.matogrossomaisnoticias.com.br/agronegocio/guerra-comercial-entre-estados-unidos-e-china-aquece-mercado-de-terras-no-brasil/
https://minutomt.com.br/agro/guerra-comercial-entre-estados-unidos-e-china-aquece-mercado-de-terras-no-brasil/
https://noticiainfoco.com.br/agronegocio/guerra-comercial-entre-estados-unidos-e-china-aquece-mercado-de-terras-no-brasil/
https://cenarionews.com.br/agronegocio/guerra-comercial-entre-estados-unidos-e-china-aquece-mercado-de-terras-no-brasil/
https://agroenoticias.com.br/guerra-comercial-entre-estados-unidos-e-china-aquece-mercado-de-terras-no-brasil/
https://primeiranoticia.com.br/agronegocio/guerra-comercial-entre-estados-unidos-e-china-aquece-mercado-de-terras-no-brasil/
https://resumodasemana.com.br/agronegocio/guerra-comercial-entre-estados-unidos-e-china-aquece-mercado-de-terras-no-brasil/
https://panoramamt.com.br/agronegocio/guerra-comercial-entre-estados-unidos-e-china-aquece-mercado-de-terras-no-brasil/
https://jornaldovale.com/guerra-comercial-entre-estados-unidos-e-china-aquece-mercado-de-terras-no-brasil/
https://www.portaldoagronegocio.com.br/gestao-rural/analise-de-mercado/noticias/guerra-comercial-entre-estados-unidos-e-china-aquece-mercado-de-terras-no-brasil
https://www.pontaporainforma.com.br/guerra-comercial-entre-estados-unidos-e-china-aquece-mercado-de-terras-no-brasil/
https://radardigitalbrasilia.com.br/agronegocio/guerra-comercial-entre-estados-unidos-e-china-aquece-mercado-de-terras-no-brasil/
https://economia.uol.com.br/noticias/redacao/2025/05/18/gripe-aviaria---preco-dos-ovos.htm
https://www.bol.uol.com.br/noticias/2025/05/18/gripe-aviaria---preco-dos-ovos.htm
https://bpmoney.com.br/noticias/gripe-aviaria-reduz-exportacoes-e-pode-derrubar-preco-dos-ovos/
https://acionista.com.br/gripe-aviaria-reduz-exportacoes-e-pode-derrubar-preco-dos-ovos/
https://economia.uol.com.br/noticias/redacao/2025/05/16/inflacao-do-frango-apos-embargo-da-china.htm
https://www.bol.uol.com.br/economia/2025/05/16/inflacao-do-frango-apos-embargo-da-china.htm
https://nordesteinvesting.com.br/a-gripe-aviaria-representa-um-risco-para-as-exportacoes-e-pode-resultar-em-um-prejuizo-de-us-1-bilhao/
https://t1e1.com.br/gripe-aviaria-paralisa-exportacoes-e-precos-dos-ovos-devem-cair/
https://www.portaldoagronegocio.com.br/gestao-rural/analise-de-mercado/noticias/crise-aviaria-pode-reduzir-preco-do-frango-no-curto-prazo-mas-impacto-na-inflacao-deve-ser-limitado
https://deolhonoms.com.br/crise-aviaria-pode-reduzir-preco-do-frango-no-curto-prazo-mas-impacto-na-inflacao-deve-ser-limitado/
https://correiodobrasil.com.br/a/preco-carne-frango-oferece-respiro-indices-inflacao
https://dematogrosso.com.br/agronegocios/crise-aviaria-pode-reduzir-preco-do-frango-no-curto-prazo-mas-impacto-na-inflacao-deve-ser-limitado/
https://cenarionews.com.br/agronegocio/crise-aviaria-pode-reduzir-preco-do-frango-no-curto-prazo-mas-impacto-na-inflacao-deve-ser-limitado/
https://noticias360.com.br/agronegocio/crise-aviaria-pode-reduzir-preco-do-frango-no-curto-prazo-mas-impacto-na-inflacao-deve-ser-limitado/
https://vejabemmt.com.br/crise-aviaria-pode-reduzir-preco-do-frango-no-curto-prazo-mas-impacto-na-inflacao-deve-ser-limitado/
https://radardigitalbrasilia.com.br/agronegocio/crise-aviaria-pode-reduzir-preco-do-frango-no-curto-prazo-mas-impacto-na-inflacao-deve-ser-limitado/
https://primeiranoticia.com.br/agronegocio/crise-aviaria-pode-reduzir-preco-do-frango-no-curto-prazo-mas-impacto-na-inflacao-deve-ser-limitado/
https://resumodasemana.com.br/agronegocio/crise-aviaria-pode-reduzir-preco-do-frango-no-curto-prazo-mas-impacto-na-inflacao-deve-ser-limitado/

Clipping

Adenauer

https://noticiainfoco.com.br/agronegocio/crise-aviaria-pode-reduzir-preco-do-frango-no-curto-prazo-mas-impacto-na-inflacao-deve-ser-limitado/
https://jornaldovale.com/crise-aviaria-pode-reduzir-preco-do-frango-no-curto-prazo-mas-impacto-na-inflacao-deve-ser-limitado/
https://panoramamt.com.br/agronegocio/crise-aviaria-pode-reduzir-preco-do-frango-no-curto-prazo-mas-impacto-na-inflacao-deve-ser-limitado/
https://minutomt.com.br/agro/crise-aviaria-pode-reduzir-preco-do-frango-no-curto-prazo-mas-impacto-na-inflacao-deve-ser-limitado/
https://www.matogrossomaisnoticias.com.br/agronegocio/crise-aviaria-pode-reduzir-preco-do-frango-no-curto-prazo-mas-impacto-na-inflacao-deve-ser-limitado/
https://agroenoticias.com.br/crise-aviaria-pode-reduzir-preco-do-frango-no-curto-prazo-mas-impacto-na-inflacao-deve-ser-limitado/
https://www.noticiasagricolas.com.br/noticias/agronegocio/400881-em-meio-a-batalha-contra-inflacao-de-alimentos-brasil-espera-algum-alivio-da-crise-aviaria.html
https://forbes.com.br/forbesagro/2025/05/gripe-aviaria-pode-provocar-queda-nos-precos-da-carne-de-frango/
https://economia.uol.com.br/noticias/reuters/2025/05/21/em-meio-a-batalha-contra-inflacao-de-alimentos-brasil-espera-algum-alivio-da-crise-aviaria.htm
https://www.antena1.com.br/noticias/em-meio-a-batalha-contra-inflacao-de-alimentos-brasil-espera-algum-alivio-da-crise-aviaria
https://br.tradingview.com/news/reuters.com,2025:newsml_L1N3RS0YS:0/
https://www.investimentosenoticias.com.br/noticias/mercado/impacto-das-restricoes-a-exportacao-de-aves-no-brasil-desafios-para-brf-brfs3-e-jbs-jbss3-em-meio-a-gripe-aviaria-e-inflacao-alimentar/
https://www.terra.com.br/economia/em-meio-a-batalha-contra-inflacao-de-alimentos-brasil-espera-algum-alivio-da-crise-aviaria,1d3692e44594d7de662d6330828938b7z88uv184.html
https://www.reuters.com/business/healthcare-pharmaceuticals/food-inflation-hit-brazil-bird-flu-may-offer-some-relief-2025-05-21/
https://diariodecuba.com/economia/1747858467_61223.htmlhttps://diariodecuba.com/economia/1747858467_61223.html
https://www.eleconomista.com.mx/amp/empresas/freno-exportaciones-gripe-aviar-bajar-inflacion-alimentos-brasil-20250521-760083.html
https://columnadigital.com/limitacion-de-exportaciones-por-gripe-aviar-reducira-inflacion-alimentaria-en-brasil/
https://www.lanacion.com.ar/agencias/gripe-aviar-podria-aliviar-la-inflacion-de-los-alimentos-en-brasil-nid21052025/
https://noticiainfoco.com.br/agronegocio/pesquisadores-desenvolvem-pesticida-nanoencapsulado-para-soja-mais-eficaz-sustentavel-e-com-menor-impacto-ambiental/
https://lajornadasanluis.com.mx/economia/restricciones-por-gripe-aviar-generaran-exceso-de-pollo-en-brasil/
https://finanzasdigital.com/gripe-aviar-inflacion-alimentos-brasil/
https://www.eleconomista.com.mx/empresas/freno-exportaciones-gripe-aviar-bajar-inflacion-alimentos-brasil-20250521-760083.html
https://www.regionalmedianews.com/news/national/health/in-food-inflation-hit-brazil-bird-flu-may-offer-some-relief
https://www.jornada.com.mx/noticia/2025/05/21/economia/restricciones-por-gripe-aviar-generaran-exceso-de-pollo-en-brasil
https://www.marketscreener.com/quote/stock/BRF-S-A-6493709/news/In-food-inflation-hit-Brazil-bird-flu-may-offer-some-relief-50028035/
https://srnnews.com/in-food-inflation-hit-brazil-bird-flu-may-offer-some-relief/
https://wmbdradio.com/2025/05/21/in-food-inflation-hit-brazil-bird-flu-may-offer-some-relief/
https://www.streetinsider.com/Reuters/In+food+inflation-hit+Brazil%2C+bird+flu+may+offer+some+relief/24833741.html
https://whbl.com/2025/05/21/in-food-inflation-hit-brazil-bird-flu-may-offer-some-relief/
https://money.usnews.com/investing/news/articles/2025-05-21/in-food-inflation-hit-brazil-bird-flu-may-offer-some-relief
https://t1e1.com.br/gripe-aviaria-dilema-entre-exportacao-consumo-interno/
https://souagro.net/noticia/2025/05/queda-de-preco-do-frango-pode-aliviar-um-pouco-inflacao/
https://midiarural.com.br/2025/05/22/queda-de-preco-do-frango-pode-aliviar-um-pouco-inflacao/
https://tvfiquedeolho.blogspot.com/2025/05/queda-de-preco-do-frango-pode-aliviar.html

Clipping

Adenauer
https://guiadoinvestidor.com.br/noticias/guerra-comercial-entre-eua-e-china-impulsiona-mercado-de-fazendas-no-brasil/
https://youtrading.com/pt/gripe-aviaria-pode-reduzir-preco-do-frango-e-aliviar-inflacao-no-brasil-dizem-analistas/
https://visaoagro.com.br/crise-aviaria-pode-reduzir-preco-do-frango-no-curto-prazo-mas-impacto-na-inflacao-deve-ser-limitado/
https://agrocampoinformativo.com.br/single.php?id=MTMwODE=
https://lr1.com.br/cidades/aracatuba/cafe-com-economistas-trata-sobre-desindustrializacao-e-ia-na-fac-fea-no-sabado/
https://veja.abril.com.br/coluna/radar-economico/veja-mercado-novos-detalhes-da-fraude-no-inss-e-a-reta-final-do-ir-as-10h/
https://www.youtube.com/watch?v=qfstK1RxzYQ
https://tribunadafronteira.com.br/queda-de-preco-do-frango-pode-aliviar-um-pouco-inflacao/

Haroldo da Silva
https://www.youtube.com/watch?v=9R63hZKFb-E&ab_channel=CNNBrasilMoney

Carla Beni
https://viva.com.br/cidadania-e-direitos/inss-sob-pressao-por-que-o-sistema-previdenciario-e-tao-questionado.html
https://primeirahora.com.br/iof-se-voce-nao-vai-comprar-dolar-para-viajar-nao-muda-nada-na-sua-vida-explica-analista/
https://noticias.r7.com/record-news/conexao-record-news/video/iof-se-voce-nao-vai-comprar-dolar-para-viajar-nao-muda-nada-na-sua-vida-explica-analista-23052025/

Encontro
https://thmais.com.br/noticias/cotidiano/sao-jose-dos-campos-recebe-evento-cafe-com-economistas-neste-sabado-10/

André Paiva
https://economiareal.uol.com.br/noticia/financas-pessoais/nova-funcao-do-pix-vai-permitir-parcelamento-com-juros-menores-193
https://www.infomoney.com.br/onde-investir/quanto-e-possivel-economizar-na-faculdade-dos-filhos-com-o-tesouro-educa/

Marisa
https://economiareal.uol.com.br/noticia/financas-pessoais/nova-funcao-do-pix-vai-permitir-parcelamento-com-juros-menores-193
https://maistopnews.com.br/economistas-congelamento-de-r-31-bi-surpreende-mas-nao-e-suficiente/
https://www.cnnbrasil.com.br/economia/macroeconomia/economistas-congelamento-de-r-31-bi-surpreende-mas-nao-e-suficiente/?utm_source=social&utm_medium=twitter-feed&utm_campaign=economia-cnn-economia&utm_content=link
https://www.msn.com/pt-br/dinheiro/economia-e-negocios/economistas-congelamento-de-r-31-bi-surpreende-mas-n%C3%A3o-%C3%A9-suficiente/ar-AA1Fj3FR
https://r98.com.br/2025/05/22/economistas-congelamento-de-r-31-bi-surpreende-mas-nao-e-suficiente/
https://mttnews.com.br/2025/05/23/economistas-congelamento-de-r-31-bi-surpreende-mas-nao-e-suficiente/
https://r98.com.br/2025/05/22/economistas-congelamento-de-r-31-bi-surpreende-mas-nao-e-suficiente/
https://maistopnews.com.br/economistas-congelamento-de-r-31-bi-surpreende-mas-nao-e-suficiente/
https://bpmoney.com.br/brasil/governo-recua-no-iof-e-saidas-fiscais-devem-pesar-no-bolso/
https://www.youtube.com/watch?v=3PaA04rpTY0

COMPLIANCE
Comunicação

Relatório Junho
Corecon-SP

2025

Introdução

Este relatório é referente ao trabalho de divulgação do Corecon-SP em junho de 2025

O documento envolve:

- Atuação da assessoria de imprensa
- Análise qualitativa dos temas trabalhados
- Análise quantitativa das exposições obtidas
- Clipping Completo
- Próximas ações

Análise da atuação da agência

Em junho de 2025, o Corecon-SP obteve 68 exposições mapeadas na imprensa, o que corresponde a uma geração de valor de R$ 7,14 milhões.

No período, a agência ofereceu os porta-vozes do Corecon-SP como fonte para a imprensa. Como resultado, os economistas deram entrevista para grandes veículos, incluindo emissoras de TV. Destaque para Jovem Pan e CNN.

Desde abril de 2024, a assessoria gerou o total de 1445 exposições para o Corecon-SP.

Nos primeiros seis meses de 2025, foi gerado um valor de R$ 72,53 milhões, em equivalência publicitária. (Fonte: Press Manager)

Destaques

Juros alto estão afetando especialmente a indústria, diz Corecon-SP | Abertura de Mercado

Destaques

JOTA

Buscar no JOTA

Fim do Convênio ICMS 01/99 pode aumentar custos em saúde e pressionar SUS

Em webinar realizado pelo JOTA, entidades levantaram preocupações com impactos em tratamentos se benefício não for renovado

Estúdio JOTA
05/06/2025 | 17:14
Atualizado em 05/06/2025 às 18:19

Preço do café dobra no Brasil e só deve cair em 2026 | SBT News

Destaques

AO VIVO
JPNEWS
3 JUN | 14:43
HOJE: GOVERNO DISCUTE IOF E PODE ANUNCIAR ALTERNATIVA
Presidente Lula se reúne com auxiliares e lideranças para acordo
JOVEMPANNEWS
ONTECE NO BRASIL E NO MUNDO AQUI NA TV JP NEWS

#RecordNews
13:34
ECONOMIA
CONEXÃO
RECORD NEWS
MINISTRO DA FAZENDA RECUA SOBRE AUMENTO DO IOF
HADADD AFIRMOU QUE PONTOS DO DECRETO QUE AUMENTAVA ALÍQUOTAS DEVEM SER REVISTOS

Destaques

N

uol INGRESSO.COM UOL HOST PAGBANK CURSOS UOL PLAY UOL ADS BUSCA BATE-PAPO EMAIL

Economia Real | Finanças Pessoais

Dinheiro Economia Negócios Carreira Finde Colunas Conteúdo de Marca Últimas Notícias

PREPARE-SE

Nova onda de frio já começou! Essas cinco dicas ajudam a economizar

HAY DMITRIY/DEPOSIT PHOTOS

Mulher aquecendo as mãos em meio a onda de frio; temperaturas devem ficar ainda mais baixas

Por **REDAÇÃO** | redacao@economiareal.com.br
Publicado em 6/6/2025 - 14h49

InfoMoney 25

Início Últimas Notícias Mercados Onde Investir Política Economia Mundo Minhas Finanças Business Esportes Brasil

COIN R$589.536 0,00% | IFIX 3.478pts +0,08% | MGLU3 R$9,55 -1,65% | PETR4 R$31,67 +0,57% | VALE3 R$54,18 +1,54% | ITUB4 R$37,00 -0,27% | ABEV3 R$13,43 +0,37%

Minhas Finanças | Sistema de pagamento

Pix internacional? Como brasileiros usam em viagens e onde há sistemas similares

Mesmo sem um modelo regulado, o uso do Pix no exterior já é possível em situações específicas

Janize Colaço
12/06/2025 05h00 • Atualizado 3 semanas atrás

Comodidade, previsibilidade e segurança ajudam a explicar por que o **Pix** conquistou os brasileiros. Tanto que, ao planejar **viagens internacionais**, muitos já querem levar esse recurso na bagagem digital. Além disso, **outros países** já contam com os seus próprios **sistemas de pagamentos instantâneos**.

Embora o Banco Central ainda não tenha regulamentado um "Pix internacional", iniciativas privadas têm viabilizado o uso em outros países, por meio de soluções intermediárias. É o que explica a economista Carla Beni, professora da Fundação Getulio Vargas (FGV) e integrante do Conselho Regional de Economia do Estado de São Paulo (Corecon-SP).

"O que temos são acordos pontuais entre instituições para permitir que estabelecimentos em outros países recebam pagamentos via Pix de brasileiros", aponta. Segundo ela, isso acontece em alguns comércios específicos em Lisboa, Buenos Aires ou Miami, por exemplo, mas não de forma ampla.

Destaques

globo.com | g1 | ge | gshow | globoplay | o globo

Menu | Buscar | Valor investe | Brasil e Política | Entrar

Monitor do Mercado | Início | Notícias | Ferramentas | INVESTIMENTOS

Home > Notícias > Economia

Governo aumenta impostos e corta incentivos para compensar IOF; entenda o que muda

Por Gabriela Santos — 09/jun/2025 Em Economia, Mercados, Notícias

Valor One

Viver de renda? Conte com as ferramentas do Valor One para seu planejamento financeiro

Acesse gratuitamente

Congresso derruba decreto do aumento do IOF; veja o que muda

Imposto federal incide sobre diversas transações, como empréstimos, câmbio, compras com cartão de crédito e débito internacional

Por Nathália Larghi, Yasmim Tavares e Maira Escardovelli, Valor Investe — São Paulo

25/06/2025 19h29 · Atualizado há 2 dias

Seções | Correio Braziliense | Economia

3,71 (−0,17%) | Dólar 5,4631 +0,01 (+0,17%) | Euro 6,4275 −0,0097 (−0,15%) | S&P500 6.202,85 −0,20 (0,00%) | Petrobras 31,67 +0,18 (+0,57%)

INÍCIO > ECONOMIA

CRISE DO IOF

Governo põe cartas na mesa para honrar meta fiscal

Uso de excedentes do petróleo, revisão de benefícios fiscais e mudanças no piso salarial de determinadas categorias são algumas das alternativas avaliadas pelo governo para equilibrar as contas. Para especialistas, porém, as saídas estão diminuindo

Destaques

Portal da Reforma Tributária

Assine | RT PRO | Conteúdo

Pacote fiscal é remendo, é não solução

Opinião 12/06/2025

O presidente da República, Luiz Inácio Lula da Silva, fala durante entrevista coletiva após cirurgia no hospital Sírio-Libanês – Foto: Paulo Pinto via Agência Brasil

uol

Seu time | Seu signo | Jogos | Dólar ↑ 5,466

Economia

Governo amplia concursos, mas Orçamento apertado ameaça nomeações

Ana Paula Ribeiro • Colaboração para o UOL

09/06/2025 05h30

CNN BRASIL

Ao vivo | Política | WW | Economia | Esportes | Pop | Viagem

Economia | CNN Money | Investimentos | Negócios | Macroeconomia

CNN WW William Waack

Sem corte de gastos, economistas dizem que juros altos pioram crise fiscal

Com elevação da Selic a 15%, economistas estimam impacto bilionário na dívida pública federal

João Nakamura, da CNN, em São Paulo

19/06/25 às 05:00 | Atualizado 18/06/25 às 23:09

Análise Qualitativa

Pageviews mensais dos destaques do ano

- Jovem Pan: 7,8 milhões
- UOL: 467,8 milhões
- Infomoney: 20,3 milhões
- E-investidor: 2,5 milhões
- BP Money: 169 mil
- CNN: 87 milhões
- Valor Investe: 4,7 milhões
- Correio Braziliense: 20,9 milhões
- Jota: 1,6 milhão

Análise Qualitativa

audiência dos veículos

6 meses de 2025

R$ 72,53 milhões

foram gerados em equivalência publicitária nos 6 primeiros meses de 2025

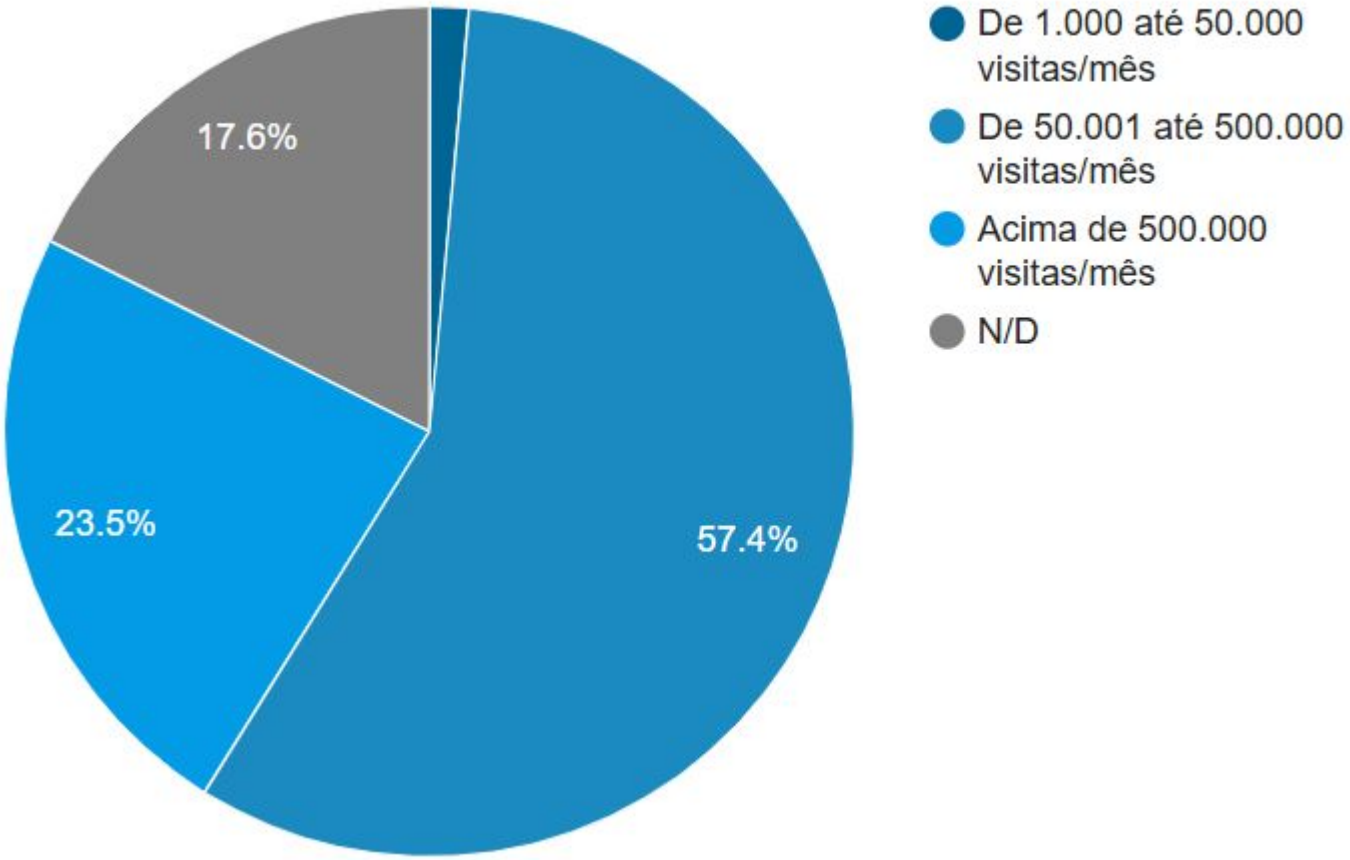

Fonte: Press Manager

Análise Qualitativa

regiões alcançadas

semestre

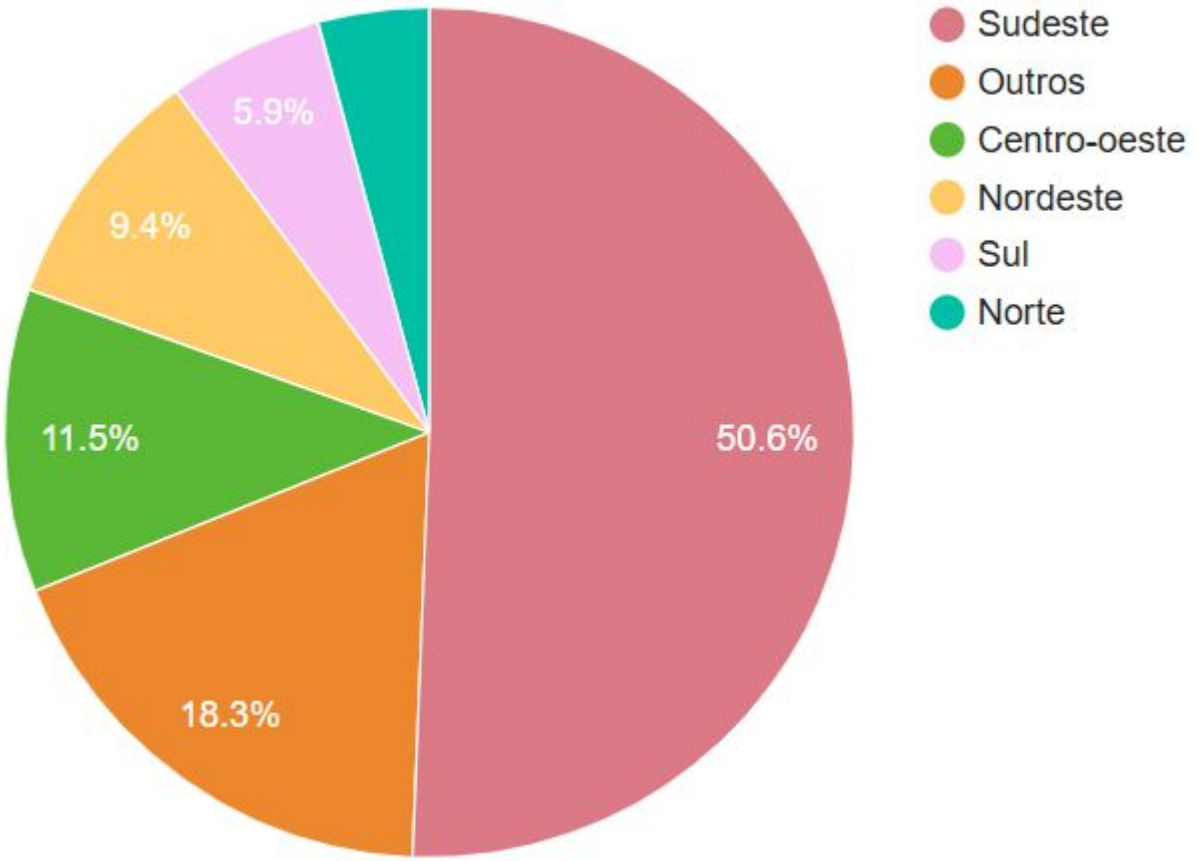

Análise Qualitativa

estados

SP (39.7%)
ND (18.3%)
RJ (6.9%)
DF (5.4%)
MG (3.3%)
AM (3.2%)
MT (3.0%)
RS (3.0%)
BA (2.9%)
MS (1.8%)
CE (1.7%)
RN (1.6%)
SC (1.6%)
GO (1.4%)
PR (1.4%)
AL (1.0%)
SE (0.9%)
ES (0.8%)
PB (0.7%)
RO (0.5%)
AC (0.3%)
PE (0.3%)
PI (0.1%)
MA (0.1%)
TO (0.1%)
PA (0.1%)

Análise Qualitativa

68

exposições em junho

1445

desde abril de 2024

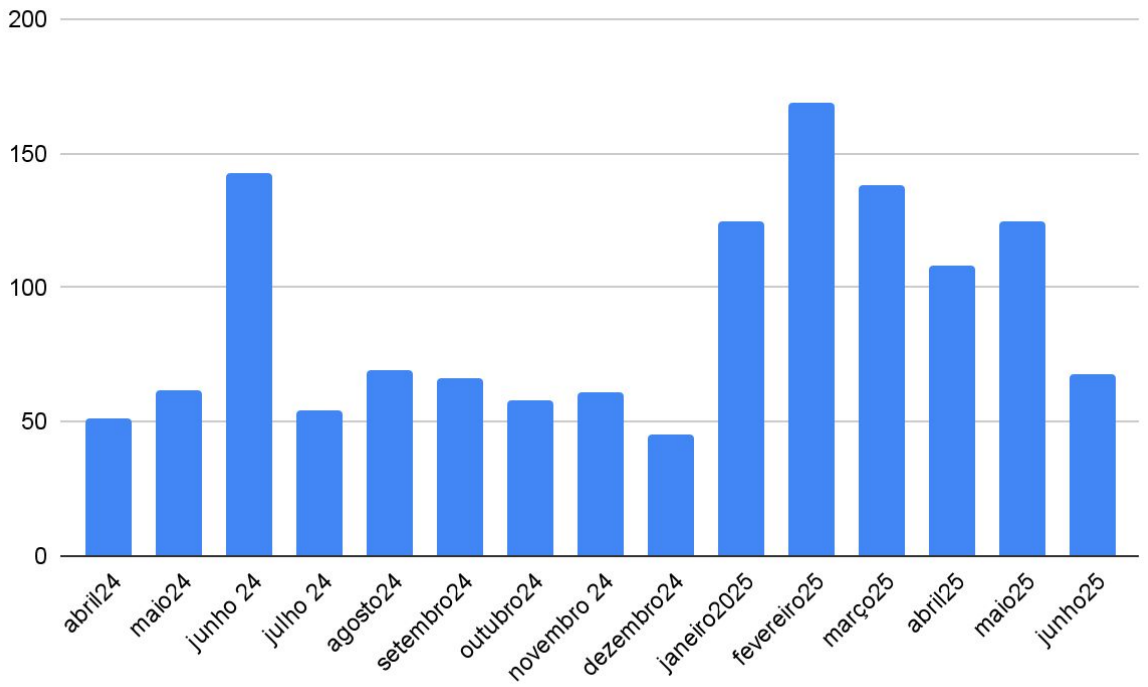

Análise quantitativa

divisão por porta-voz

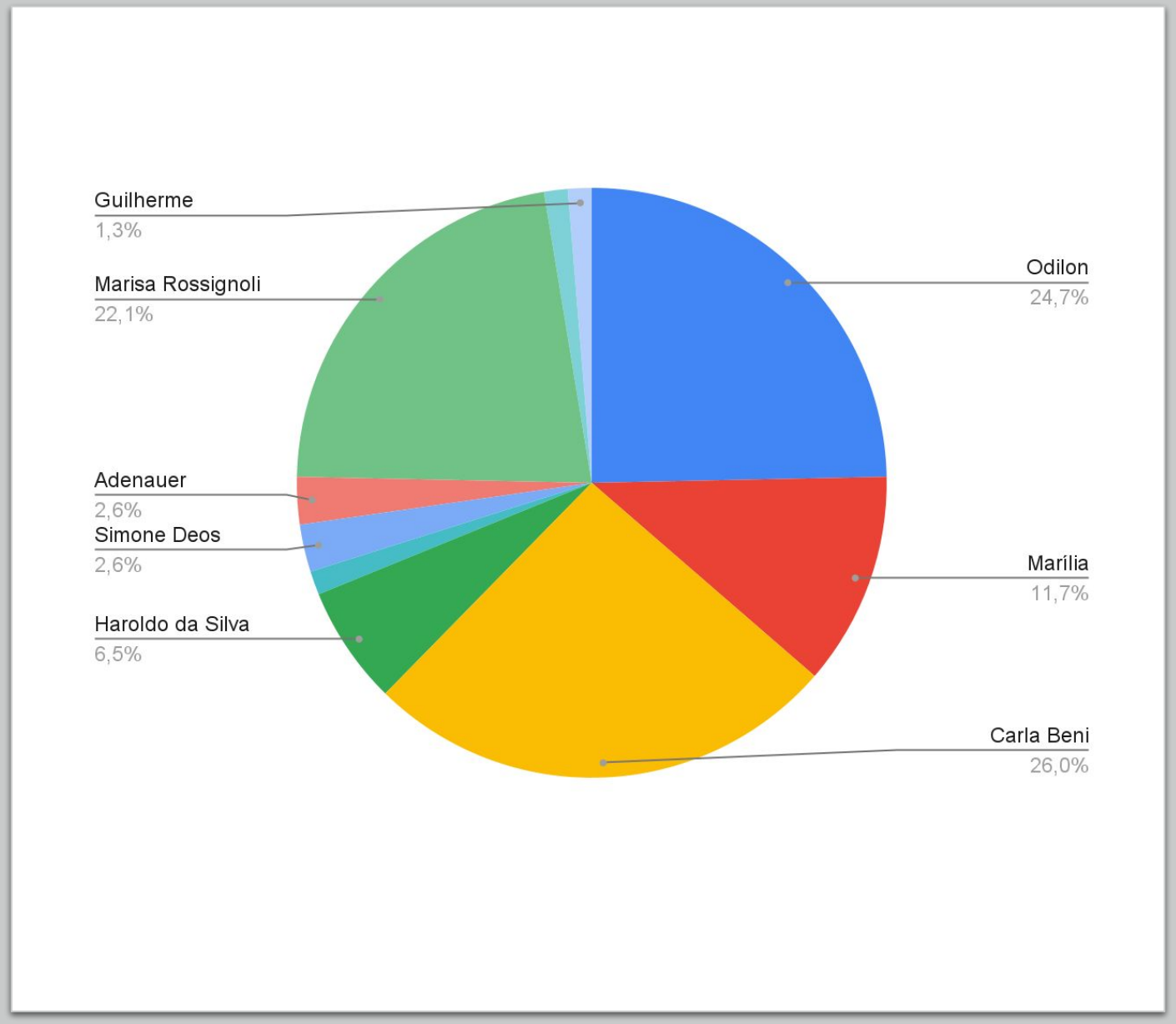

Clipping

Odilon Guedes
https://www.reporterdiario.com.br/noticia/3645264/boletim-rdtv-04-06-2025-as-18h-corecon-fala-sobre-orcamento-publico-e-plano-plurianual/
https://www.correiobraziliense.com.br/economia/2025/06/7167637-governo-poe-cartas-na-mesa-para-honrar-meta-fiscal.html
https://economia.uol.com.br/noticias/redacao/2025/06/09/concursos.htm
https://www.bol.uol.com.br/noticias/2025/06/09/concursos.htm
https://files.pressmanager.net/clientes/8b0bd4c22c66a045f177729a4626dd4b/imagens/2025/06/09/433063e0a084a691adb4465fe7e3060e_medium.jpg
https://www.reporterdiario.com.br/noticia/3648208/corecon-sp-promove-11o-cafe-com-economistas-do-abc-em-santo-andre-2/
https://portaldozacarias.com.br/site/noticia/governo-poe-cartas-na-mesa-para-honrar-meta-fiscal/
https://www.abrafarma.com.br/noticias/governo-poe-cartas-na-mesa-para-honrar-meta-fiscal
https://www.reformatributaria.com/pacote-fiscal-e-remendo-e-nao-solucao/
https://noticiasdonordeste.com.br/economia/2025/06/39604/sem-corte-de-gastos-economistas-dizem-que-juros-altos-piora.html
http://955fm.com.br/economia/2025/06/39604/sem-corte-de-gastos-economistas-dizem-que-juros-altos-piora.html
https://sergipenoticias.com/economia/2025/06/39604/sem-corte-de-gastos-economistas-dizem-que-juros-altos-piora.html
https://circuitoms.com.br/sem-corte-de-gastos-economistas-dizem-que-juros-altos-pioram-crise-fiscal/
https://www.editoraguiamais.com.br/noticia/5665/delmiro-gouveia/economia/sem-corte-de-gastos-economistas-dizem-que-juros-altos-pioram-crise-fiscal.html
https://newsparaiba.com.br/2025/06/19/sem-corte-de-gastos-economistas-dizem-que-juros-altos-pioram-crise-fiscal/
https://oseringal.com.br/2025/06/sem-corte-de-gastos-economistas-dizem-que-juros-altos-pioram-crise-fiscal/
https://www.cnnbrasil.com.br/economia/macroeconomia/sem-corte-de-gastos-economistas-dizem-que-juros-altos-pioram-crise-fiscal/
https://portaldozacarias.com.br/site/noticia/governo-poe-cartas-na-mesa-para-honrar-meta-fiscal/
https://www.youtube.com/live/b98fV2_q2FY

Geral
https://anoticia.blog.br/2025/06/12/economista-de-cruzeiro-e-nomeado-delegado-municipal-pelo-corecon-sp/#google_vignette

Adenauer
https://www.youtube.com/watch?v=4IiT95QpsN0&ab_channel=JovemPanNews
https://www.youtube.com/watch?v=_mIdXOtMP6I&ab_channel=SBTNews

Simone Deos
https://economiareal.uol.com.br/noticia/tributacao/recuo-no-iof-o-que-muda-agora-e-quando-impostos-podem-subir-ou-cair-388
https://monitordomercado.com.br/noticias/economia/268447-governo-aumenta-impostos-e-corta-incentivos-para-compensar-iof-entenda-o-que-muda/

Clipping

Haroldo da Silva
https://www.youtube.com/watch?v=NTKQLO_TTCs
https://www.youtube.com/watch?v=NTKQLO_TTCs&ab_channel=CNNBrasilMoney
https://www.editoraroncarati.com.br/v2/Artigos-e-Noticias/Artigos-e-Noticias/Noticias-Abimed-em-05-06-2025.html
https://abimed.org.br/noticias/abimed-apoia-webinar-do-jota-sobre-o-convenio-icms-01-99-e-os-impactos-na-saude/
https://www.jota.info/casa-jota/fim-do-convenio-icms-01-99-pode-aumentar-custos-em-saude-e-pressionar-sus

Carla Beni
https://noticias.r7.com/record-news/conexao-record-news/video/sem-dialogo-entre-legislativo-e-executivo-nao-tem-ajuste-fiscal-que-pare-em-pe-diz-economista-09062025/
https://vipceo.com.br/2025/06/09/em-tempos-de-inflacao-alta-estoques-reguladores-sao-estrategias-para-o-equilibrio-de-precos-e-a-seguranca-alimentar/
https://revistapb.com.br/economia/quem-guarda-tem/
https://www.asbrafe.com.br/post/em-tempos-de-infla%C3%A7%C3%A3o-alta-estoques-reguladores-s%C3%A3o-estrat%C3%A9gias-para-o-equil%C3%ADbrio-de-pre%C3%A7os-e-a-seg
https://www.infomoney.com.br/minhas-financas/pix-internacional-como-brasileiros-usam-em-viagens-e-onde-ha-sistemas-similares/
https://dinheiroportal.com/ultimas-noticias/pix-internacional-como-brasileiros-usam-em-viagens-e-onde-ha-sistemas-similares/
https://datamercantil.com.br/2025/06/12/pix-internacional-como-brasileiros-usam-em-viagens-e-onde-ha-sistemas-similares/
https://www.metropoles.com/negocios/xo-clt-por-que-muitos-jovens-abominam-trabalho-com-carteira-assinada
https://tdtnews.com.br/xo-clt-por-que-muitos-jovens-abominam-trabalho-com-carteira-assinada
https://estadodoacre.com.br/2025/06/xo-clt-por-que-muitos-jovens-abominam-trabalho-com-carteira-assinada/
https://diariodaamazonia.com.br/noticia/1/423808/xo-clt-por-que-muitos-jovens-abominam-trabalho-com-carteira-assinada
https://www.midiahoje.com.br/geral/por-que-muitos-jovens-abominam-trabalho-com-carteira-assinada/25610
https://assessoriaexclusiva.com.br/xo-clt-por-que-muitos-jovens-abominam-trabalho-com-carteira-assinada/
https://noticias.r7.com/record-news/conexao-record-news/video/indefinicao-sobre-iof-pode-gerar-dificuldade-no-cumprimento-de-obrigacoes-publicas-diz-professora-17062025/
https://noticias.r7.com/record-news/conexao-record-news/video/sem-dialogo-entre-legislativo-e-executivo-nao-tem-ajuste-fiscal-que-pare-em-pe-diz-economista-09062025/
https://alvopesquisa.com.br/blogbelem/brasil/10-cidades-tem-mais-inscritos-no-bolsa-familia-do-que-casas/
https://noticias.r7.com/record-news/conexao-record-news/video/fechamento-do-estreito-de-ormuz-pode-levar-a-alta-do-dolar-entenda-23062025/
https://www.fecomercio.com.br/noticia/em-tempos-de-inflacao-alta-estoques-reguladores-sao-estrategias-para-o-equilibrio-de-precos-e-a-seguranca-alimentar
https://revistapb.com.br/economia/quem-guarda-tem/
https://www.facebook.com/watch/?v=1195233722350074

André Paiva
https://monitordomercado.com.br/noticias/economia/266877-aumento-do-risco-fiscal-com-iof-pressiona-setor-privado-diz-economista/

Clipping

Adenauer

https://noticiainfoco.com.br/agronegocio/crise-aviaria-pode-reduzir-preco-do-frango-no-curto-prazo-mas-impacto-na-inflacao-deve-ser-limitado/
https://jornaldovale.com/crise-aviaria-pode-reduzir-preco-do-frango-no-curto-prazo-mas-impacto-na-inflacao-deve-ser-limitado/
https://panoramamt.com.br/agronegocio/crise-aviaria-pode-reduzir-preco-do-frango-no-curto-prazo-mas-impacto-na-inflacao-deve-ser-limitado/
https://minutomt.com.br/agro/crise-aviaria-pode-reduzir-preco-do-frango-no-curto-prazo-mas-impacto-na-inflacao-deve-ser-limitado/
https://www.matogrossomaisnoticias.com.br/agronegocio/crise-aviaria-pode-reduzir-preco-do-frango-no-curto-prazo-mas-impacto-na-inflacao-deve-ser-limitado/
https://agroenoticias.com.br/crise-aviaria-pode-reduzir-preco-do-frango-no-curto-prazo-mas-impacto-na-inflacao-deve-ser-limitado/
https://www.noticiasagricolas.com.br/noticias/agronegocio/400881-em-meio-a-batalha-contra-inflacao-de-alimentos-brasil-espera-algum-alivio-da-crise-aviaria.html
https://forbes.com.br/forbesagro/2025/05/gripe-aviaria-pode-provocar-queda-nos-precos-da-carne-de-frango/
https://economia.uol.com.br/noticias/reuters/2025/05/21/em-meio-a-batalha-contra-inflacao-de-alimentos-brasil-espera-algum-alivio-da-crise-aviaria.htm
https://www.antena1.com.br/noticias/em-meio-a-batalha-contra-inflacao-de-alimentos-brasil-espera-algum-alivio-da-crise-aviaria
https://br.tradingview.com/news/reuters.com,2025:newsml_L1N3RS0YS:0/
https://www.investimentosenoticias.com.br/noticias/mercado/impacto-das-restricoes-a-exportacao-de-aves-no-brasil-desafios-para-brf-brfs3-e-jbs-jbss3-em-meio-a-gripe-aviaria-e-inflacao-alimentar/
https://www.terra.com.br/economia/em-meio-a-batalha-contra-inflacao-de-alimentos-brasil-espera-algum-alivio-da-crise-aviaria,1d3692e44594d7de662d6330828938b7z88uv184.html
https://www.reuters.com/business/healthcare-pharmaceuticals/food-inflation-hit-brazil-bird-flu-may-offer-some-relief-2025-05-21/
https://diariodecuba.com/economia/1747858467_61223.htmlhttps://diariodecuba.com/economia/1747858467_61223.html
https://www.eleconomista.com.mx/amp/empresas/freno-exportaciones-gripe-aviar-bajar-inflacion-alimentos-brasil-20250521-760083.html
https://columnadigital.com/limitacion-de-exportaciones-por-gripe-aviar-reducira-inflacion-alimentaria-en-brasil/
https://www.lanacion.com.ar/agencias/gripe-aviar-podria-aliviar-la-inflacion-de-los-alimentos-en-brasil-nid21052025/
https://noticiainfoco.com.br/agronegocio/pesquisadores-desenvolvem-pesticida-nanoencapsulado-para-soja-mais-eficaz-sustentavel-e-com-menor-impacto-ambiental/
https://lajornadasanluis.com.mx/economia/restricciones-por-gripe-aviar-generaran-exceso-de-pollo-en-brasil/
https://finanzasdigital.com/gripe-aviar-inflacion-alimentos-brasil/
https://www.eleconomista.com.mx/empresas/freno-exportaciones-gripe-aviar-bajar-inflacion-alimentos-brasil-20250521-760083.html
https://www.regionalmedianews.com/news/national/health/in-food-inflation-hit-brazil-bird-flu-may-offer-some-relief
https://www.jornada.com.mx/noticia/2025/05/21/economia/restricciones-por-gripe-aviar-generaran-exceso-de-pollo-en-brasil
https://www.marketscreener.com/quote/stock/BRF-S-A-6493709/news/In-food-inflation-hit-Brazil-bird-flu-may-offer-some-relief-50028035/
https://srnnews.com/in-food-inflation-hit-brazil-bird-flu-may-offer-some-relief/
https://wmbdradio.com/2025/05/21/in-food-inflation-hit-brazil-bird-flu-may-offer-some-relief/
https://www.streetinsider.com/Reuters/In+food+inflation-hit+Brazil%2C+bird+flu+may+offer+some+relief/24833741.html
https://whbl.com/2025/05/21/in-food-inflation-hit-brazil-bird-flu-may-offer-some-relief/
https://money.usnews.com/investing/news/articles/2025-05-21/in-food-inflation-hit-brazil-bird-flu-may-offer-some-relief
https://t1e1.com.br/gripe-aviaria-dilema-entre-exportacao-consumo-interno/
https://souagro.net/noticia/2025/05/queda-de-preco-do-frango-pode-aliviar-um-pouco-inflacao/
https://midiarural.com.br/2025/05/22/queda-de-preco-do-frango-pode-aliviar-um-pouco-inflacao/
https://tvfiquedeolho.blogspot.com/2025/05/queda-de-preco-do-frango-pode-aliviar.html

Clipping

Marisa

https://www.tudocelular.com/seguranca/noticias/n235918/pix-automatico-saiba-como-funciona.html
https://dinheiroportal.com/ultimas-noticias/tesouro-direto-reage-ao-pacote-do-iof-com-alta-nos-juros-e-pressao-nos-precos-dos-titulos/
https://einvestidor.estadao.com.br/ultimas/tesouro-direto-pacote-iof-juros-altos-e-queda-nos-precos/
https://economiareal.uol.com.br/noticia/financas-pessoais/nova-onda-de-frio-ja-comecou-essas-cinco-dicas-ajudam-a-economizar-376
https://bahiaeconomica.com.br/wp/2025/06/26/congresso-derruba-decreto-do-aumento-do-iof-veja-o-que-muda/
https://valorinveste.globo.com/mercados/brasil-e-politica/noticia/2025/06/25/camara-derruba-decreto-do-aumento-do-iof-votacao-vai-para-o-senado-veja-o-que-muda.ghtml
https://economia.uol.com.br/noticias/redacao/2025/06/30/iof-cortes-orcamento-onde-cortar-governo-lula-mercado-financeiro.htm
https://www.bol.uol.com.br/noticias/2025/06/30/iof-cortes-orcamento-onde-cortar-governo-lula-mercado-financeiro.htm
https://iclnoticias.com.br/economia/mercado-salario-minimo/
https://otrabalhador.com/salario-minimo/haddad-mira-supersalarios-mas-mercado-quer-freio-no-salario-minimo/
https://guiadoinvestidor.com.br/noticias/apos-derrota-no-congresso-governo-lula-encara-dilema-fiscal-cortar-gastos-sociais-ou-enfrentar-o-mercado/
https://www.alvinhopatriota.com.br/sem-iof-haddad-quer-cortar-supersalarios-mercado-prefere-mexer-no-minimo/
https://revistasegurototal.com.br/2025/06/30/procura-por-seguros-auto-cresce-1612-em-maio/
https://universodoseguro.com.br/procura-por-seguros-auto-cresce-1612-em-maio/
https://cidadaoconsumidor.com.br/com-fim-do-iof-haddad-mira-supersalarios-enquanto-mercado-esta-de-olho-no-salario-minimo/
https://youtrading.com/pt/com-queda-do-iof-haddad-mira-supersalarios-enquanto-mercado-pressiona-por-corte-no-salario-minimo/
https://otrabalhador.com/salario-minimo/haddad-mira-supersalarios-mas-mercado-quer-freio-no-salario-minimo/

Guilherme

o papel de consultoreconômico da Fecomércio-BA e deconselheiro suplente no ConselhoRegional de

Obrigado!

COMPLIANCE
Comunicação