



TERMO DE REFERÊNCIA

PROCESSO DE COMPRA Nº 03/2024/CORECON-SP

IDENTIFICAÇÃO DO REQUISITANTE
Departamento: Comunicação
Servidor responsável pela demanda:  Denise Kelen Coordenadora de Comunicação
IDENTIFICAÇÃO DO OBJETO
Objeto: Alimentação para Eventos na Sede do Corecon-SP
Justificativa da necessidade da contratação: <p>Considerando a diretriz estratégica do Corecon-SP de promover a valorização profissional através da realização de eventos e palestras destinados a Economistas e estudantes de Ciências Econômicas em todo o estado de São Paulo, é fundamental destacar a importância de fortalecer os laços entre os Economistas registrados e a Entidade. Nesse contexto, o Corecon-SP proporciona eventos, cursos, palestras e oportunidades de networking. Ações que orientam e mostram que o Corecon-SP está sempre à disposição para apoiá-los em seu desenvolvimento profissional.</p> <p>Essas ações despertam o interesse dos estudantes de Ciências Econômicas e destacam que a filiação ao Corecon-SP é um passo fundamental para o progresso na carreira, proporcionando benefícios concretos.</p> <p>Diante dessa necessidade, o departamento de Comunicação solicitou a abertura de um Processo de Compra visando à aquisição de alimentos e bebidas, com o objetivo de proporcionar um atendimento adequado aos participantes no evento programado nas instalações da sede do Corecon-SP no dia 07 de março de 2024, coordenado pela Comissão da Mulher Economista</p>
ENCAMINHAMENTO PARA A AUTORIDADE COMPETENTE
Em conformidade com a legislação aplicável, encaminhamos a presente requisição de compra à autoridade competente para análise de conveniência e oportunidade para a contratação e demais providências cabíveis.  Elisabeth Richter Coordenadora Administrativa
RECEBIMENTO PELA AUTORIDADE COMPETENTE
 São Paulo, 28 de fevereiro de 2024. Pedro Afonso Gomes Presidente do Corecon-SP



AVISO DE DISPENSA

ÓRGÃO: CONSELHO REGIONAL DE ECONOMIA – 2ª REGIÃO - SP

MODALIDADE: DISPENSA DE LICITAÇÃO

PROCESSO DE COMPRA Nº: 03/2024

TIPO: Menor Preço

OBJETO: Alimentação para Eventos na Sede do Corecon-SP

VALOR ESTIMADO: R\$ 320,00 (trezentos e vinte reais).

DISPOSIÇÃO DO AVISO E SEUS ANEXOS: O Processo de Compra estará disponível para consulta no site do CORECON-SP, no endereço www.coreconsp.gov.br no link "Portal da Transparência e Eleições > Licitações e Contratos > Processos de Compras > 2024", e, no Portal Nacional de Contratações Públicas – PNCP através do acesso pelo endereço https://pncp.gov.br/app/editais?q=&&status=recebendo_proposta&pagina=1.

Informações complementares poderão ser obtidas junto à Secretaria da Presidência do CORECON-SP, sito a Rua Líbero Badaró, nº 425, Centro, CEP 01009-905, São Paulo, SP, através do e-mail secpresidencia@coreconsp.org.br ou pelo telefone (11) 3291-8711, em dias úteis, das 09h às 17h30.

São Paulo, 28 de fevereiro de 2024.

Elisabeth Richter

Coordenadora Administrativa – Agente de Contratação

Corecon-SP abre concorrência – Aluguel de Espaços e Alimentação para Eventos, entre outros

por CORECON SP | 28 fev, 2024 | Notícias | 0 Comentários



Visualizações: 22

O Conselho Regional de Economia 2º Região – SP (Corecon-SP) abre concorrência para a contratação direta para os processos listados abaixo.

- PC 03/2024 – Alimentação para Eventos na Sede do Corecon-SP**
- PC 09/2024 – Aluguel de Espaços para Eventos Regionais**
- PC 10/2024 – Alimentação para Eventos Regionais**
- PC 11/2024 – Revisão Preventiva no Sistema Nobreak Tetra 1100**
- PC 12/2024 – Artigos de Divulgação Institucional**
- PC 13/2024 – Produtos de Limpeza**

[Clique aqui para conferir o Aviso de Dispensa PC 03-2024](#)

[Clique aqui para conferir o Aviso de Dispensa PC 09-2024](#)

[Clique aqui para conferir o Aviso de Dispensa PC 10-2024](#)

[Clique aqui para conferir o Aviso de Dispensa PC 11-2024](#)

[Clique aqui para conferir o Aviso de Dispensa PC 12-2024](#)

[Clique aqui para conferir o Aviso de Dispensa PC 13-2024](#)

Interessados em participar da Concorrência podem entrar em contato:

Telefone (11) 3291-8700

E-mail: secpresidencia@coreconsp.org.br

Ao

Conselho Regional de Economia 2º Região – Corecon
Att. Presidente Pedro Afonso Gomes
Contabilidade e Controle Interno

Ref. DECLARAÇÃO DE DISPONIBILIDADE ORÇAMENTÁRIA

OBJETO: Alimentação para eventos na Sede do Corecon, para atender às necessidades do **CONSELHO REGIONAL DE ECONOMIA** de São Paulo.

A empresa de contabilidade **CAMPOS E ASSOCIADOS CONTABILIDADE LTDA**, inscrita no CNPJ sob nº 09.548.674/0001-08, devidamente inscrita no Conselho Regional de Contabilidade de SP sob o nº CRC/SP sob o nº 2SP025927/O-4, por seu titular Sr **José Roberto de Campos**, inscrito no CRC/SP sob o nº 1SP193273/O-0, vem em referência à Disponibilidade Orçamentária declarar especialmente em atendimento ao disposto no Art. 72, IV da Lei Federal nº 14.133/2021, da existência de previsão dos recursos orçamentários, para assegurar o pagamento das despesas relacionadas ao objeto indicado acima, consoante da disponibilidade de dotação orçamentária para a tal finalidade.

DISPONIBILIDADE DE RECURSOS ORÇAMENTÁRIOS PARA O EXERCÍCIO DE 2024.

As despesas decorrentes dos serviços constantes do objeto supra mencionado, correrão à conta da dotação orçamentária própria do Conselho Regional de Economia de São Paulo, para o exercício financeiro de 2024, na seguinte classificação programática: 6.3.1.9.01.01.006 - Eventos de Valorização Profissional, a qual tem como disponibilidade orçamentária na data deste documento o valor de R\$ 598.350,00.

São Paulo, 07 de Março de 2024.

**JOSE
ROBERTO DE
CAMPOS:130
05861848**

Assinado digitalmente por JOSE
ROBERTO DE CAMPOS:13005861848
ND: C=BR, O=ICP-Brasil, OU=AC
CERTIFICA MINAS v5, OU=
43827080000166, OU=Presencial, CU=
Certificado PF A1, CN=JOSE
ROBERTO DE CAMPOS:13005861848
Rezão: Eu sou o autor deste documento
Localização:
Data: 2024.03.07 11:45 42-03'00"
Foxit PDF Reader Versão: 2023.3.0

**José Roberto de Campos
CONTADOR - Registro: 1SP193273/O-0**

- Contabilidade
- Auditoria
- Consultoria



**AUTORIZAÇÃO
AUTORIDADE COMPETENTE**

PROCESSO DE COMPRA Nº 03/2024 ALIMENTAÇÃO PARA EVENTOS NA SEDE DO CORECON-SP

Abaixo estão listados os orçamentos recebidos, anexos as certidões: CERTIDÃO CONJUNTA NEGATIVA, CERTIFICADO DE REGULARIDADE DO FGTS – CRF, CERTIDÃO NEGATIVA DE DÉBITO ESTADUAL, CERTIDÃO NEGATIVA DE DÉBITOS TRABALHISTAS E CERTIDÃO NEGATIVA DE TRIBUTOS MOBILIÁRIOS.

A empresa vencedora da concorrência é a **PANIFICADORA PALMA DE OURO DO CENTRO LTDA.** que apresentou a proposta de menor preço e possui regularidade em todas as certidões exigidas.

EMPRESA	UNIT. (por pessoa)	TOTAL (60 pessoas)	CERT.
PANIFICADORA PALMA DE OURO DO CENTRO LTDA. Palma de Ouro CNPJ: 61.906.087/0001-55	R\$ 12,79	R\$ 767,80	OK
PAES E DOCES CACONDE LTDA Padaria Caconde CNPJ: 43.682.798/0001-01	R\$ 12,88	R\$ 772,70	OK
BELLA BUARQUE COMERCIO DE REFEICOES E DELIVERY LTDA Bella Buarque CNPJ: 17.801.097/0001-34	R\$ 15,22	R\$ 913,50	OK

São Paulo, 01 de março de 2024

Eu, como autoridade competente desta Entidade, declaro que analisei a presente requisição de compra e autorizo a contratação e demais providências cabíveis.

Pedro Afonso Gomes
Presidente do Corecon-SP



Cód. 852	Bolo Seco (Laranja, chocolate, coco molhado, cenoura c/chocolate e Indiano)	kg	R\$ 51,00
Cód. 6150	Bolo Seco (Decorado)	kg	R\$ 65,00
Cód. 760	Beijinho / Brigadeiro / Camafeu	kg	R\$ 91,00
Cód. 741	Carolina (Chocolate, doce de Leite, Ferreiro Rocher)	kg	R\$ 64,00
Cód. 409	Cesta de Frutas (Abacaxi, mamão, uva, molão, morango e manga)	kg	R\$ 48,90
Cód. 826	Cesta de Paes	kg	R\$ 48,90
Cód. 416	Leite / Café / Chocolate / chá	Lt	R\$ 22,90
Cód. 598	Lua de Mel (Maracujá, chocolate, doce de leite e creme baunilha)	kg	R\$ 59,00
Cód. 129	Mini Croissant (Misto, queijo, presunto, frango, catupiry e calabresa)	kg	R\$ 73,00
Cód. 129	Mini Folhado (Atum, frango, calabresa, presunto e queijo)	kg	R\$ 73,00
Cód. 130	Mini Pão de Queijo (Folhado)	kg	R\$ 82,00
Cód. 171	Mini Francês	kg	R\$ 29,50
Cód. 187	Mini Lanches Variados I	Unid	R\$ 6,95
Cod. 188	Mini Lanches Variados II	Unid	R\$ 7,25
Cód. 1379	Mini Lanches Hamburguer	Unid	R\$ 10,95
Cód. 164	Mini Pão de Mel	kg	R\$ 63,00
Cod. 166	Mini Pão de Queijo	kg	R\$ 73,00
Cód. 162	Mini pão doce (Banana, Doce de Leite, Creme, Nozes, Goiabada)	kg	R\$ 59,90
Cód. 440	Mini Quiche	Unid	R\$ 2,90
Cód. 210	Mini Coxa Creme	Unid	R\$ 4,95
Cód. 7878	Mini Pastel Gaúcho (Palmito, carne, queijo e presunto e calabresa)	Unid	R\$ 4,50
Cód. 756	Mini Salados (Coxinha, Bolinha de carne, Risólis, Croquete, kibe, Empada)	Unid	R\$ 1,60
Cód. 703	Mini Sonho	kg	R\$ 52,90
Cód. 701	Mini Tortinha (Limaó, Morango)	Unid	R\$ 6,90
Cod. 128	Mini Palito de queijo e Calabresa	kg	R\$ 64,90
Cód. 1086	Pão de Batata Recheado	kg	R\$ 59,00
Cód. 170	Pão Francês	kg	R\$ 22,90
Cód. 541	Patês (Sardela, Azeitona, Provolone, Alho, Tomate Seco, Ervas Finas, etc)	kg	R\$ 69,90
Cód. 758	Petit four (Doce ou Salgado Varlado)	kg	R\$ 94,00
Cod. 402	Quiche Grande	Unid	R\$ 130,00
Cód.	Refrigerante 2 Litros (todos os sabores)	Unid	R\$ 17,95
Cód. 827	Sanduíche de Metro I	Unid	R\$ 78,90
Cód. 828	Sanduíche de Metro II	Unid	R\$ 88,90
Cód. 230	Salada de frutas (Tacinha)	Unid	R\$ 14,50
Cód. 1203	Suco Del Valle (Uva, manga, pêssego, abacaxi e caju)	Unid	R\$ 10,95
Cód. 1202	Suco Del Valle sem açúcar (Uva, pêssego e caju)	Unid	R\$ 11,25
Cód. 644	Tábuas de frios / Queijo	kg	R\$ 198,95
Cód. 632	Torta Salgada Grande	Unid	R\$ 136,00
Cód.	Locação de toalha de mesa grande	Unid	R\$ 60,00

Palma de Ouro Padaria & Restaurante
 CNPJ. 61.906.087/0001-55 I.E. 105.916.421.117
 Rua Japura, 11 - Bela Vista - São Paulo
 Tel/Fax.: 3107.2660 / WhatsApp 9 9578-5202
 E-mail. Palmadeouro@uol.com.br



**CARDÁPIO EVENTOS
MÊS DO ECONOMISTA**

PALMA DE OURO

PRODUTO	QTDE.	VALOR
Mini salgados	3kg	R\$ 246,00
Mini Croissants	2,5kg	R\$ 182,50
Lanche de metro	2	R\$ 177,80
Mini sonho	1kg	R\$ 52,90
Refrigerante 2 litros	3	R\$ 53,85
Suco Del Valle	5	R\$ 54,75
		TOTAL = R\$ 767,80





MINISTÉRIO DA FAZENDA
Secretaria da Receita Federal do Brasil
Procuradoria-Geral da Fazenda Nacional

**CERTIDÃO NEGATIVA DE DÉBITOS RELATIVOS AOS TRIBUTOS FEDERAIS E À DÍVIDA
ATIVA DA UNIÃO**

Nome: PANIFICADORA PALMA DE OURO DO CENTRO LTDA
CNPJ: 61.906.087/0001-55

Ressalvado o direito de a Fazenda Nacional cobrar e inscrever quaisquer dívidas de responsabilidade do sujeito passivo acima identificado que vierem a ser apuradas, é certificado que não constam pendências em seu nome, relativas a créditos tributários administrados pela Secretaria da Receita Federal do Brasil (RFB) e a inscrições em Dívida Ativa da União (DAU) junto à Procuradoria-Geral da Fazenda Nacional (PGFN).

Esta certidão é válida para o estabelecimento matriz e suas filiais e, no caso de ente federativo, para todos os órgãos e fundos públicos da administração direta a ele vinculados. Refere-se à situação do sujeito passivo no âmbito da RFB e da PGFN e abrange inclusive as contribuições sociais previstas nas alíneas 'a' a 'd' do parágrafo único do art. 11 da Lei nº 8.212, de 24 de julho de 1991.

A aceitação desta certidão está condicionada à verificação de sua autenticidade na Internet, nos endereços <<http://rfb.gov.br>> ou <<http://www.pgfn.gov.br>>.

Certidão emitida gratuitamente com base na Portaria Conjunta RFB/PGFN nº 1.751, de 2/10/2014.

Emitida às 15:14:43 do dia 25/09/2023 <hora e data de Brasília>.

Válida até 23/03/2024.

Código de controle da certidão: **DD0F.09FF.7CA6.CB14**

Qualquer rasura ou emenda invalidará este documento.

Voltar

Imprimir



Certificado de Regularidade do FGTS - CRF

Inscrição: 61.906.087/0001-55
Razão Social: PANIFICADORA PALMA DE OURO DO CENTRO LTDA
Endereço: RUA JAPURA 11 / BELA VISTA / SAO PAULO / SP / 01319-030

A Caixa Econômica Federal, no uso da atribuição que lhe confere o Art. 7, da Lei 8.036, de 11 de maio de 1990, certifica que, nesta data, a empresa acima identificada encontra-se em situação regular perante o Fundo de Garantia do Tempo de Serviço - FGTS.

O presente Certificado não servirá de prova contra cobrança de quaisquer débitos referentes a contribuições e/ou encargos devidos, decorrentes das obrigações com o FGTS.

Validade: 26/02/2024 a 26/03/2024

Certificação Número: 2024022602443930061936

Informação obtida em 05/03/2024 12:06:44

A utilização deste Certificado para os fins previstos em Lei esta condicionada a verificação de autenticidade no site da Caixa:
www.caixa.gov.br



Secretaria da Fazenda e Planejamento do Estado de São Paulo

Folha nº 10 do

Processo nº 00.03/24

Débitos Tributários Não Inscritos na Dívida Ativa do Estado de São Paulo

CNPJ: 61.906.087/0001-55

Ressalvado o direito da Secretaria da Fazenda e Planejamento do Estado de São Paulo de apurar débitos de responsabilidade da pessoa jurídica acima identificada, é certificado que **não constam débitos** declarados ou apurados pendentes de inscrição na Dívida Ativa de responsabilidade do estabelecimento matriz/filial acima identificado.

Certidão nº 24030180800-52

Data e hora da emissão 05/03/2024 12:07:39

Validade 6 (seis) meses, contados da data de sua expedição.

Qualquer rasura ou emenda invalidará este documento.

A aceitação desta certidão está condicionada à verificação de sua autenticidade no sítio www.pfe.fazenda.sp.gov.br



PODER JUDICIÁRIO
JUSTIÇA DO TRABALHO

CERTIDÃO NEGATIVA DE DÉBITOS TRABALHISTAS

Nome: PANIFICADORA PALMA DE OURO DO CENTRO LTDA (MATRIZ E FILIAIS)
CNPJ: 61.906.087/0001-55
Certidão nº: 15052503/2024
Expedição: 05/03/2024, às 12:08:09
Validade: 01/09/2024 - 180 (cento e oitenta) dias, contados da data de sua expedição.

Certifica-se que **PANIFICADORA PALMA DE OURO DO CENTRO LTDA (MATRIZ E FILIAIS)**, inscrito(a) no CNPJ sob o nº **61.906.087/0001-55**, **NÃO CONSTA** como inadimplente no Banco Nacional de Devedores Trabalhistas. Certidão emitida com base nos arts. 642-A e 883-A da Consolidação das Leis do Trabalho, acrescentados pelas Leis ns.º 12.440/2011 e 13.467/2017, e no Ato 01/2022 da CGJT, de 21 de janeiro de 2022. Os dados constantes desta Certidão são de responsabilidade dos Tribunais do Trabalho.

No caso de pessoa jurídica, a Certidão atesta a empresa em relação a todos os seus estabelecimentos, agências ou filiais.

A aceitação desta certidão condiciona-se à verificação de sua autenticidade no portal do Tribunal Superior do Trabalho na Internet (<http://www.tst.jus.br>).

Certidão emitida gratuitamente.

INFORMAÇÃO IMPORTANTE

Do Banco Nacional de Devedores Trabalhistas constam os dados necessários à identificação das pessoas naturais e jurídicas inadimplentes perante a Justiça do Trabalho quanto às obrigações estabelecidas em sentença condenatória transitada em julgado ou em acordos judiciais trabalhistas, inclusive no concernente aos recolhimentos previdenciários, a honorários, a custas, a emolumentos ou a recolhimentos determinados em lei; ou decorrentes de execução de acordos firmados perante o Ministério Público do Trabalho, Comissão de Conciliação Prévia ou demais títulos que, por disposição legal, contiver força executiva.

**PREFEITURA DE
SÃO PAULO
FAZENDA**

SECRETARIA MUNICIPAL DA FAZENDA

Certidão Conjunta de Débitos de Tributos Mobiliários

Certidão Número: 0263796 - 2024

CPF/CNPJ Raiz: 61.906.087/

Contribuinte: PANIFICADORA PALMA DE OURO DO CENTRO EIRELI

Liberação: 05/03/2024

Validade: 01/09/2024

Tributos Abrangidos: Imposto Sobre Serviços - ISS
Taxa de Fiscalização de Localização Instalação e Funcionamento
Taxa de Fiscalização de Anúncio - TFA
Taxa de Fiscalização de Estabelecimento - TFE
Taxa de Resíduos Sólidos de Serviços de Saúde - TRSS (incidência a partir de Jan/2011)
Imposto Sobre Transmissão de Bens Imóveis - ITBI

Unidades Tributárias:

CCM 1.141.923-7- Início atv :01/01/1968 (R JAPURA, 00011 - CEP: 01319-030)

Ressalvado o direito de a Fazenda Municipal cobrar e inscrever quaisquer dívidas de responsabilidade do sujeito passivo que vierem a ser apuradas ou que se verifiquem a qualquer tempo, inclusive em relação ao período contido neste documento, relativas a tributos administrados pela Secretaria Municipal da Fazenda e a inscrições em Dívida Ativa Municipal, junto à Procuradoria Geral do Município é certificado que a Situação Fiscal do Contribuinte supra, referente aos créditos tributários inscritos e não inscritos na Dívida Ativa abrangidos por esta certidão, até a presente data é: **REGULAR.**

A aceitação desta certidão está condicionada à verificação de sua autenticidade na Internet, no endereço <http://www.prefeitura.sp.gov.br/cidade/secretarias/fazenda/>.
Qualquer rasura invalidará este documento.

Certidão expedida com base na Portaria Conjunta SF/PGM nº 4, de 12 de abril de 2017, Instrução Normativa SF/SUREM nº 3, de 6 de abril de 2015, Decreto 50.691, de 29 de junho de 2009, Decreto 51.714, de 13 de agosto de 2010; Portaria SF nº 268, de 11 de outubro de 2019 e Portaria SF nº 182, de 04 de agosto de 2021.

Certidão emitida às 12:08:57 horas do dia 05/03/2024 (hora e data de Brasília).

Código de Autenticidade: 3978D671

A autenticidade desta certidão deverá ser confirmada na página da Secretaria Municipal da Fazenda <http://www.prefeitura.sp.gov.br/sf>

PÃES E DOCES CACONDE LTDA
 CNPJ: 43.682.798/0001-01
 Rua Caconde, 411 - Jardim Paulista - São Paulo
 PauloTel - 3887-2169 ou 3052-3272
padariacaconde@uol.com.br
www.padariacaconde.com.br

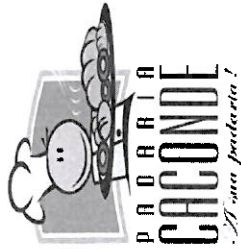

Sanduíches de metro, sushi-pão e mini lanches

(as encomendas deverão ser feitas com pelo menos 12 horas de antecedência)

SANDUÍCHES DE METRO

	Cod	R\$
1	1661	R\$ 79,00
2	1662	R\$ 79,00
3	1664	R\$ 89,00
4		R\$ 89,00
5		R\$ 85,00
6		R\$ 85,00
7		R\$ 85,00
8		R\$ 85,00
9		R\$ 85,00
10		R\$ 89,00
11		R\$ 89,00
12		R\$ 89,00
13		R\$ 89,00
14		R\$ 85,00
15		R\$ 79,00
16		R\$ 85,00
17		R\$ 89,00
18		R\$ 89,00
19		R\$ 89,00
20		R\$ 89,00

BEBIDAS

1	REFRIGERANTE 2L	R\$ 15,90	cada
2	REFRIGERANTE LATA	R\$ 5,00	cada
3	REFRIGERANTE 600ML	R\$ 8,90	cada
4	SUCO DEL VALE 1L	R\$ 10,00	cada

MINI SALGADOS

2173	Mini salgados assados	R\$ 109,00	1kg
2174	Mini salgados fritos	R\$ 109,00	1kg
2175	Mini doces (20g)	R\$ 89,00	1kg



**CARDÁPIO EVENTOS
MÊS DO ECONOMISTA**

PADARIA CACONDE

PRODUTO	QTDE.	VALOR
Mini salgados	3 centos	R\$ 375,00
Lanche de metro	2	R\$ 178,00
Mini sonho	1 cento	R\$ 129,00
Refrigerante 2 litros	3	R\$ 50,70
Suco Del Valle	4	R\$ 40,00
		TOTAL = R\$ 772,70

REPUBLICA FEDERATIVA DO BRASIL
15 de Novembro de 1889



MINISTÉRIO DA FAZENDA
Secretaria da Receita Federal do Brasil
Procuradoria-Geral da Fazenda Nacional

**CERTIDÃO NEGATIVA DE DÉBITOS RELATIVOS AOS TRIBUTOS FEDERAIS E À DÍVIDA
ATIVA DA UNIÃO**

Nome: PAES E DOCES CACONDE LTDA
CNPJ: 43.682.798/0001-01

Ressalvado o direito de a Fazenda Nacional cobrar e inscrever quaisquer dívidas de responsabilidade do sujeito passivo acima identificado que vierem a ser apuradas, é certificado que não constam pendências em seu nome, relativas a créditos tributários administrados pela Secretaria da Receita Federal do Brasil (RFB) e a inscrições em Dívida Ativa da União (DAU) junto à Procuradoria-Geral da Fazenda Nacional (PGFN).

Esta certidão é válida para o estabelecimento matriz e suas filiais e, no caso de ente federativo, para todos os órgãos e fundos públicos da administração direta a ele vinculados. Refere-se à situação do sujeito passivo no âmbito da RFB e da PGFN e abrange inclusive as contribuições sociais previstas nas alíneas 'a' a 'd' do parágrafo único do art. 11 da Lei nº 8.212, de 24 de julho de 1991.

A aceitação desta certidão está condicionada à verificação de sua autenticidade na Internet, nos endereços <<http://rfb.gov.br>> ou <<http://www.pgfn.gov.br>>.

Certidão emitida gratuitamente com base na Portaria Conjunta RFB/PGFN nº 1.751, de 2/10/2014.

Emitida às 11:34:20 do dia 03/10/2023 <hora e data de Brasília>.

Válida até 31/03/2024.

Código de controle da certidão: **FAF2.4417.DFA6.1BF0**

Qualquer rasura ou emenda invalidará este documento.

Voltar

Imprimir



Certificado de Regularidade do FGTS - CRF

Inscrição: 43.682.798/0001-01
Razão Social: PAES E DOCES CACONDE LTDA
Endereço: R CACONDE 411 / JARDIM PAULISTA / SAO PAULO / SP / 01425-011

A Caixa Econômica Federal, no uso da atribuição que lhe confere o Art. 7, da Lei 8.036, de 11 de maio de 1990, certifica que, nesta data, a empresa acima identificada encontra-se em situação regular perante o Fundo de Garantia do Tempo de Serviço - FGTS.

O presente Certificado não servirá de prova contra cobrança de quaisquer débitos referentes a contribuições e/ou encargos devidos, decorrentes das obrigações com o FGTS.

Validade: 18/02/2024 a 18/03/2024

Certificação Número: 2024021801174942298901

Informação obtida em 05/03/2024 12:11:17

A utilização deste Certificado para os fins previstos em Lei esta condicionada a verificação de autenticidade no site da Caixa:
www.caixa.gov.br



Secretaria da Fazenda e Planejamento do Estado de São Paulo

Folha nº 17 do
Processo nº PC 03/24

Débitos Tributários Não Inscritos na Dívida Ativa do Estado de São Paulo

CNPJ: 43.682.798/0001-01

Ressalvado o direito da Secretaria da Fazenda e Planejamento do Estado de São Paulo de apurar débitos de responsabilidade da pessoa jurídica acima identificada, é certificado que **não constam débitos** declarados ou apurados pendentes de inscrição na Dívida Ativa de responsabilidade do estabelecimento matriz/filial acima identificado.

Certidão nº 24030180916-82

Data e hora da emissão 05/03/2024 12:12:01

Validade 6 (seis) meses, contados da data de sua expedição.

Qualquer rasura ou emenda invalidará este documento.

A aceitação desta certidão está condicionada à verificação de sua autenticidade no sítio www.pfe.fazenda.sp.gov.br



PODER JUDICIÁRIO
JUSTIÇA DO TRABALHO

CERTIDÃO NEGATIVA DE DÉBITOS TRABALHISTAS

Nome: PAES E DOCES CACONDE LTDA (MATRIZ E FILIAIS)
CNPJ: 43.682.798/0001-01
Certidão nº: 15054048/2024
Expedição: 05/03/2024, às 12:12:24
Validade: 01/09/2024 - 180 (cento e oitenta) dias, contados da data de sua expedição.

Certifica-se que **PAES E DOCES CACONDE LTDA (MATRIZ E FILIAIS)**, inscrito(a) no CNPJ sob o nº **43.682.798/0001-01**, **NÃO CONSTA** como inadimplente no Banco Nacional de Devedores Trabalhistas. Certidão emitida com base nos arts. 642-A e 883-A da Consolidação das Leis do Trabalho, acrescentados pelas Leis ns.º 12.440/2011 e 13.467/2017, e no Ato 01/2022 da CGJT, de 21 de janeiro de 2022. Os dados constantes desta Certidão são de responsabilidade dos Tribunais do Trabalho.

No caso de pessoa jurídica, a Certidão atesta a empresa em relação a todos os seus estabelecimentos, agências ou filiais.

A aceitação desta certidão condiciona-se à verificação de sua autenticidade no portal do Tribunal Superior do Trabalho na Internet (<http://www.tst.jus.br>).

Certidão emitida gratuitamente.

INFORMAÇÃO IMPORTANTE

Do Banco Nacional de Devedores Trabalhistas constam os dados necessários à identificação das pessoas naturais e jurídicas inadimplentes perante a Justiça do Trabalho quanto às obrigações estabelecidas em sentença condenatória transitada em julgado ou em acordos judiciais trabalhistas, inclusive no concernente aos recolhimentos previdenciários, a honorários, a custas, a emolumentos ou a recolhimentos determinados em lei; ou decorrentes de execução de acordos firmados perante o Ministério Público do Trabalho, Comissão de Conciliação Prévia ou demais títulos que, por disposição legal, contiver força executiva.



**PREFEITURA DE
SÃO PAULO**
FAZENDA

SECRETARIA MUNICIPAL DA FAZENDA

Certidão Conjunta de Débitos de Tributos Mobiliários

Certidão Número: 0263827 - 2024

CPF/CNPJ Raiz: 43.682.798/

Contribuinte: PAES E DOCES CACONDE LTDA

Liberação: 05/03/2024

Validade: 01/09/2024

Tributos Abrangidos: Imposto Sobre Serviços - ISS
Taxa de Fiscalização de Localização Instalação e Funcionamento
Taxa de Fiscalização de Anúncio - TFA
Taxa de Fiscalização de Estabelecimento - TFE
Taxa de Resíduos Sólidos de Serviços de Saúde - TRSS (incidência a partir de Jan/2011)
Imposto Sobre Transmissão de Bens Imóveis - ITBI

Unidades Tributárias:

CCM 8.022.327-3- Início atv :01/06/1973 (R CACONDE, 411 - CEP: 01425-011)

Ressalvado o direito de a Fazenda Municipal cobrar e inscrever quaisquer dívidas de responsabilidade do sujeito passivo que vierem a ser apuradas ou que se verifiquem a qualquer tempo, inclusive em relação ao período contido neste documento, relativas a tributos administrados pela Secretaria Municipal da Fazenda e a inscrições em Dívida Ativa Municipal, junto à Procuradoria Geral do Município é certificado que a Situação Fiscal do Contribuinte supra, referente aos créditos tributários inscritos e não inscritos na Dívida Ativa abrangidos por esta certidão, até a presente data é: **REGULAR.**

A aceitação desta certidão está condicionada à verificação de sua autenticidade na Internet, no endereço <http://www.prefeitura.sp.gov.br/cidade/secretarias/fazenda/>.
Qualquer rasura invalidará este documento.

Certidão expedida com base na Portaria Conjunta SF/PGM nº 4, de 12 de abril de 2017, Instrução Normativa SF/SUREM nº 3, de 6 de abril de 2015, Decreto 50.691, de 29 de junho de 2009, Decreto 51.714, de 13 de agosto de 2010; Portaria SF nº 268, de 11 de outubro de 2019 e Portaria SF nº 182, de 04 de agosto de 2021.

Certidão emitida às 12:14:47 horas do dia 05/03/2024 (hora e data de Brasília).

Código de Autenticidade: E14BB84B

A autenticidade desta certidão deverá ser confirmada na página da Secretaria Municipal da Fazenda <http://www.prefeitura.sp.gov.br/sf>

ALGUMAS DICAS ...

Conte quantos convidados você pretende receber e confira a faixa etária. Quanto mais jovens, mais comida será consumida. O mesmo vale para os homens, que acabam comendo mais do que as mulheres. Adapte a conta de acordo com o horário de seu evento, perfil de convidados e clima (no frio costuma-se comer mais).

Salgados / Tortas / Catarina / Lanche de Metro / Mini Sanduíches

- Salgadinhos – 6 a 8 por pessoa, caso haja um jantar completo
- Se for servido algum prato quente, pense em 12 a 15 por pessoa
- Calcular de 15 a 18 salgadinhos por pessoa se houver apenas coquetel
- Uma torta de 18 cm de diâmetro, serve, em média 4/6 pessoas
- Uma Catarina serve, em média 3/4 pessoas
- Sanduíches – 1 metro de sanduíche serve 5/7 pessoas
- Mini sanduíches: 5 ou 6 por pessoa

Tábua de Frios

- O cálculo médio para mesa de frios é de 150g de frios por pessoa + 100g de pães e torradas.

Doces

- 5 ou 6 docinhos por pessoa
- 60g de bolo por pessoa (caso haja docinhos ou outras sobremesas) e 100g por pessoa (se o bolo for a sobremesa)

Bebidas

- 400 ml de refrigerante por pessoa se tiver outras bebidas ou 600 ml se for apenas refrigerante e água
- 200 ml de água mineral por pessoa
- Calcular 5 copos descartáveis por pessoa ou 2 a 3 copos de vidro



BELLA BUARQUE PADARIA

Encomendas com 48h de antecedência
encomendas@bellabuarque.com.br
Telefone 11 - 4563-1600
Rua Major Sertório, 707, Vila Buarque-SP
www.bellabuarque.com.br

16.672.730/0001-31

SANDUÍCHE DE METRO		
Código	Sabores	Unidade / R\$
1527	4 queijos: mozzarella, gorgonzola, parmesão ralado e catupiry no pão com azeite	R\$ 149,00
1474	Blanquet de peru, mozzarella, alface, tomate e patê de peito de peru	R\$ 149,00
1557	Copa, queijo prato, rúcula, tomate e patê de azeitona	R\$ 199,00
1528	Escarola refogada com alho, mozzarella e patê de ervas finas	R\$ 149,00
1561	Jamón serrano, mozzarella de búfala, tomate cereja e pesto genovês	R\$ 199,00
1525	Lombo canadense, catupiry, cebola caramelizada e tomate	R\$ 149,00
1526	Lombo condimentado, mozzarella, alface e tomate	R\$ 149,00
1476	Mortadela Ceratti, mozzarella e vinagrete	R\$ 149,00
1483	Mozzarella de búfala, rúcula, tomate seco e patê de azeitona	R\$ 149,00
1556	Pastrami, queijo gruyère, agrião e tomate	R\$ 229,00
1484	Patê de atum, ricota fresca, cenoura ralada, alface, tomate e redução de aceto balsâmico	R\$ 179,00
1475	Peito de peru light, queijo fresco, alface, tomate e requeijão	R\$ 179,00
1559	Presunto Parma, queijo brie, rúcula, patê 4 queijos e redução de aceto balsâmico	R\$ 199,00
1560	Presunto Parma, queijo gruyère, rúcula, tomate cereja e patê de ervas finas	R\$ 199,00
1555	Presunto royale, queijo gouda, alface, tomate e maionese verde	R\$ 199,00
1473	Presunto, queijo prato, alface, tomate e maionese	R\$ 149,00
1554	Roast beef caseiro, queijo estepe, alface, tomate e maionese verde	R\$ 199,00
1529	Roast beef caseiro, queijo gruyère, rúcula, tomate cereja e mostarda dijon	R\$ 199,00
1482	Salame italiano, copa, rúcula, tomate seco e patê de azeitona	R\$ 199,00
1553	Salame italiano, provolone, rúcula, tomate seco e azeite extra virgem	R\$ 199,00
1509	Salpicão de frango com salsão, maçã verde, cenoura, milho, alface, tomate e batata palha	R\$ 179,00

OPÇÃO DE PÃES		
Código	Valores abaixo para alteração de pão	Unidade / R\$
641	Ciabatta	R\$ 15,00
642	Gergelim	R\$ 10,00
643	Integral	R\$ 20,00
640	Parmesão	R\$ 20,00

MINI SANDUÍCHE		
Código	MINI SANDUÍCHE (Os mesmos sabores dos sanduíches de metro)	Unidade / R\$
535	Mini sanduíche não embalado (cods. 1473, 1474, 1475, 1476 e 1483)	R\$ 12,00
598	Mini sanduíche embalado individualmente (cods. 1473, 1474, 1475, 1476 e 1483)	R\$ 15,00
600	Mini sanduíche especial sem embalar	R\$ 15,00
599	Mini sanduíche especial embalado individualmente	R\$ 18,00

CESTA DE MINI PÃES		
Código	Escolha entre: francês, francês com gergelim, francês com provolone, francês integral, chia, linhaça, aveia, italiano, semi italiano, australiano, pão de leite, pão de hot dog, pão de hamburquer, caseirinho, português, mini croissant, pão de queijo, ciabatta, brioche, entre outros.	KG / R\$
245	1 kg	R\$ 58,90
778	2 kg	R\$ 95,20
779	3 kg	R\$ 123,10

MINI SALGADOS		
Código	Salgados Fritos	KG / R\$
1162	Mini Bolinha de queijo - 18g	R\$ 90,00
1164	Mini Bolinho de bacalhau - 18g	R\$ 90,00
1156	Mini Coxinha - 18g	R\$ 90,00
1157	Mini Coxinha creme - 30g	R\$ 90,00
1163	Mini Kibe - 18g	R\$ 90,00
1167	Mini Pastel de calabresa - 26g	R\$ 90,00
1165	Mini Pastel de carne - 26g	R\$ 90,00
1166	Mini Pastel de queijo - 26g	R\$ 90,00
1161	Mini Risoles de camarão - 18g	R\$ 90,00
1160	Mini Risoles de carne - 18g	R\$ 90,00
413	Mini Risole de presunto e queijo - 18g	R\$ 90,00
1159	Mini Risoles de queijo - 18g	R\$ 90,00
Código	Mini Salgados Assados	KG / R\$
847	Hamburguinho / Mini X-salada - 50g	R\$ 90,00
362	Mini ciabatta recheada calabresa -30g	R\$ 90,00
270	Mini ciabatta recheada de queijo fresco - 30g	R\$ 90,00
363	Mini ciabatta recheada de bacalhau - 30g	R\$ 90,00
650	Mini Doguinho - 45g	R\$ 90,00
302	Mini Empada de frango catupiry - 20g	R\$ 90,00
1129	Mini Empada de palmito - 20g	R\$ 90,00
1196	Mini Enroladinho de salsicha -15g	R\$ 90,00
1168	Mini Esfiha de carne (fechada)	R\$ 90,00
1169	Mini Esfiha de queijo (fechada)	R\$ 90,00
53	Mini pão de batata de peito de peru - 30g	R\$ 90,00
393	Mini pão de batata de queijo branco - 30g	R\$ 90,00
394	Mini pão de batata de calabresa - 30g	R\$ 90,00
415	Mini pão de batata com catupiry - 30g	R\$ 90,00
395	Mini pão de batata presunto e queijo - 30g	R\$ 90,00
396	Mini pão de batata de frango com catupiry - 30g	R\$ 90,00
397	Mini pão de batata simples - 30g	R\$ 90,00
1182	Mini Pão de queijo - 16g	R\$ 89,00
1653	Mini Pão de queijo com requeijão - 16g	R\$ 99,00

417	Mini Pão de queijo romeu e julieta - 16g	R\$	99,00
405	Mini Pão delícia presunto, queijo e catupiry - 30g	R\$	76,10
537	Mini Pão delícia com peito de peru e queijo branco - 30g	R\$	76,10
1991	Mini Pão delícia frango com catupiry - 30g	R\$	76,10
1562	Mini Pizza – massa de pizza ou folhada (sabor à definir) - 30g	R\$	90,00
1185	Mini quiche de alho poró - 18g	R\$	90,00
1174	Mini quiche de palmito - 18g	R\$	90,00
418	Mini quiche de lorraine - 16g	R\$	90,00
421	Mini quiche bacon com brócolis - 18g	R\$	90,00
424	Mini trouxinha de peito de peru e queijo branco - 30g	R\$	90,00
425	Mini trouxinha de presunto e queijo - 30g	R\$	90,00

Opções de recheio para **mini croissant** e **pão de batata**: catupiry, queijo prato, frango com catupiry, calabresa, presunto e queijo, peito de peru com queijo branco)

TÁBUA DE FRIOS - 1KG		
Código	Tradicional	KG / R\$
1540	Lombo Canadense, queijo prato e parmesão	R\$ 199,00
1538	Mortadela Ceratti, presunto, queijo prato e mozzarella	R\$ 199,00
1534	Peito de Peru, blanquet de peru, queijo branco e mozzarella	R\$ 199,00
1485	Presunto, salame italiano, queijo prato e queijo gruyère	R\$ 199,00
1530	Queijos: prato, mozzarella, gruyère, parmesão estepe, gouda e gorgonzola	R\$ 199,00
1536	Roast beef caseiro, queijo gruyère e queijo estepe	R\$ 229,00
1532	Salame italiano, copa, mortadela Ceratti e tomate seco	R\$ 229,00
1535	Pastrami, queijo gruyère e mozzarella	R\$ 229,00
1531	Presunto Parma, Jamón Serrano, provolone e grana padano	R\$ 229,00
1537	Presunto Parma, mozzarella de búfala e gorgonzola	R\$ 229,00
1539	Presunto Parma, roast beef caseiro, salame italiano e mortadela Ceratti	R\$ 229,00
1486	Queijos: estepe, gouda, gruyère, gorgonzola, brie, emmenthal e provolone	R\$ 199,00
1533	Salame italiano, copa, gorgonzola e tomate seco	R\$ 229,00

PATÊS		
Código	Patês	KG / R\$
1411	Alicella	R\$ 145,50
3737	Babaganosh	R\$ 98,00
1412	Caponata	R\$ 132,50
3739	Coalhada seca	R\$ 79,00
2470	Cream cheese c/ damasco	R\$ 99,00
3738	Hommus	R\$ 98,00
1423	Patê de 4 queijos	R\$ 140,00
1445	Patê de alho	R\$ 142,30
1432	Patê de azeitona preta	R\$ 140,00
1422	Patê de evas finas	R\$ 140,00
1410	Sardella	R\$ 115,30
5489	Sweet pickle mccoys	R\$ 79,00
1418	Tomate seco	R\$ 45,00

SALADAS		Und / R\$
1892	Média Salada Caesar (mix de folhas, croutons, molho caesar e iscas de filet frango)	R\$ 27,00
1904	Média Salada Caprese (rúcula, tomate cereja, mussarela de búfala e molho pesto)	R\$ 27,00
1905	Média Salada Folhas Verdes com cenoura e tomate	R\$ 27,00
1906	Média Salada Folhas Verdes Salpicão de Frango	R\$ 27,00
1893	Mini Salada Verde 100 gr	R\$ 9,00
1894	Mini Salada Salpicão de Frango 100 gr	R\$ 12,00

SALADA DE FRUTAS		Und / R\$
8372	Salada de frutas - 300g	R\$ 19,00
548	Mini Salada de Frutas - 100g	R\$ 9,00

BOLOS SIMPLES SECOS		KG / R\$
1305	Aipim	R\$ 60,00
1075	Banana	R\$ 80,00
462	Bem Casado	R\$ 70,00
1070	Brownie	R\$ 89,90
1072	Cenoura com chocolate	R\$ 70,00
4582	Chocolate	R\$ 70,00
1107	Chocolate com brigadeiro	R\$ 70,00
1073	Coco	R\$ 70,00
1406	Curau	R\$ 88,90
698	Ferrero Rocher	R\$ 89,90
1069	Formigueiro	R\$ 60,00
4583	Fubá com erva doce	R\$ 70,00
4584	Indiano	R\$ 70,00
1091	Iogurte	R\$ 70,00
4587	Laranja	R\$ 60,00

1094	Límão	R\$ 60,00
4590	Maçã com canela	R\$ 60,00
1095	Maracujá	R\$ 60,00
294	Mármore	R\$ 60,00
4592	Milho Cremoso	R\$ 60,00
1106	Nozes	R\$ 60,00
1108	Prestígio	R\$ 70,00

BOLOS GELADOS		KG / R\$
586	Abacaxi com coco e creme	R\$ 139,00
568	Alpino	R\$ 139,00
1303	Bem Casado	R\$ 139,00
1328	Bicho de pé	R\$ 139,00
561	Brigadeiro	R\$ 159,00
387	Brigadeiro com Kit kat	R\$ 169,00
1282	Chocolate	R\$ 139,00
1327	Coco	R\$ 139,00
566	Crocante	R\$ 139,00
1284	Doce de leite	R\$ 139,00
1278	Ferrero Rocher com Morango	R\$ 169,00
583	Floresta Branca	R\$ 139,00
552	Floresta Negra	R\$ 139,00
563	Mil Folhas	R\$ 169,00
722	Morango	R\$ 139,00
384	Morango com chocolate	R\$ 159,00
426	Chocolate com Morango	R\$ 159,00
564	Nozes	R\$ 159,00
625	Prestígio	R\$ 149,00

DOCINHOS		KG / R\$
864	Beijinho (12g)	R\$ 150,00
860	Bicho de pé (12g)	R\$ 150,00
855	Brigadeiro (12g)	R\$ 200,00
856	Brigadeiro branco (12g)	R\$ 200,00
861	Brigadeiro com cookies (16g)	R\$ 200,00
862	Brigadeiro de nozes (16g)	R\$ 200,00
865	Camafeu (15g)	R\$ 100,00
884	Carolina de doce de leite (15g)	R\$ 100,00
365	Carolina de creme (15g)	R\$ 100,00

367	Carolina de chocolate (15g)	R\$ 100,00
369	Carolina de limão (15g)	R\$ 100,00
370	Lua de mel de maracujá (25g)	R\$ 100,00
203	Lua de mel doce de leite (25g)	R\$ 100,00
374	Lua de mel creme (25g)	R\$ 100,00
375	Lua de mel chocolate (25g)	R\$ 100,00
4593	Mini Bem casado (15g)	R\$ 100,00
1025	Mini donuts de goiabada (35g)	R\$ 100,00
376	Mini donuts de creme (35g)	R\$ 100,00
377	Mini donuts de doce de leite (35g)	R\$ 100,00
378	Mini donuts de chocolate (35g)	R\$ 100,00
1148	Mini ecláir de chocolate (22g)	R\$ 100,00
379	Mini ecláir de creme (22g)	R\$ 100,00
854	Mini mousse de chocolate (copinho) - unidade	R\$ 13,90
381	Mini mousse de maracujá (copinho) - unidade	R\$ 13,90
382	Mini mousse de limão (copinho) - unidade	R\$ 13,90
1002	Mini palmiere (15g)	R\$ 70,00
881	Mini pudim (30g)	R\$ 70,00
882	Mini quindim (30g)	R\$ 70,00
1000	Mini sonho de creme (20g)	R\$ 70,00
383	Mini sonho de doce de leite (20g)	R\$ 70,00
706	Mini tortinha de limão (20g)	R\$ 70,00
711	Mini tortinha de morango (30g)	R\$ 80,00

BEBIDAS		UND. / R\$
712	Coca-Cola	R\$ 16,50
713	Guaraná Antártica	R\$ 12,50
714	Soda	R\$ 12,50
714	Suco Del Valle	R\$ 16,00
714	Suco Del Valle (sem açúcar)	R\$ 17,00

CESTAS DE CAFÉ DA MANHÃ		
Código	OPÇÃO 1 – R\$ 105,90 + Valor da cesta embalagem	
5001	1 maçã ou 1 banana	R\$ 105,90
	Blister de cream cheese	
	Blister de geléia	
	Blister de manteiga	
	Fatia de bolo (sabor à definir) 50g	
	Iogurte (sabor à definir) 170g	
	Mix de mini pão (6 unidades)	
	Petit four (50g)	
	Queijo e presunto (100g)	
	Sachet de chá	
	Suco de caixinha Del Valle ou Sufresh 200ml	mais valor da cesta de papelão ou cesta especial
	Toddynho ml	
	Torrada (1 pacote)	
	<i>*Açúcar, adoçante, guardanapo e talheres</i>	

Código	OPÇÃO 2 – R\$ 115,90 + Valor da cesta embalagem	
5002	Blister de cream cheese	R\$ 115,90
	Blister de geléia	
	Blister de manteiga	
	Fatia de bolo (sabor à definir) 50g	
	Iogurte (sabor à definir) 170g	
	Mini Croissant (4 unidades)	
	Mix de mini pão (6 unidades)	
	Nescafé	
	Petit four (50g)	
	Queijo prato, muçarela, peito de peru e presunto (200g)	
	Sachet de chá	mais valor da cesta de papelão ou cesta especial
	Salada de frutas pequena	
	Suco de caixinha Del Valle ou Sufresh 200ml	
	Toddynho 200ml	
	Torrada (1 pacote) 4,3	
	<i>*Açúcar, adoçante, guardanapo e talheres</i>	

Código	OPÇÃO 3 – R\$ 130,90 + Valor da cesta embalagem	
5003	Blister de cream cheese	R\$ 130,90
	Blister de manteiga	
	Carolina (6 unidades)	
	Fatia de bolo (sabor à definir) 50g	
	Geléia queensberry	
	Iogurte (sabor à definir) 170g	
	Mini Croissant (4 unidades)	
	Mini pão de queijo (8 unidades)	
	Mini pão delícia (6 unidades)	
	Mix de mini pão (6 unidades)	
	Nescafé	
	Petit four (50g)	
	Queijo prato, muçarela, queijo branco, salame, peito de peru e presunto (400g)	
	Sachet de chá	
	Salada de frutas pequena	
	Suco de caixinha Del Valle ou Sufresh 200ml	
	Toddynho 200ml	
	Torrada (1 pacote)	

Código	OPÇÃO 4 – R\$ 149,90 + Valor da cesta embalagem		
5004	Blister de cream cheese, Geléia queensberry e Blister de manteiga	R\$ 149,90	
	Bolo (meia tira) - sabor à definir		
	Carolina (6 unidades)		
	Catarina salgada (meia)		
	Iogurte (sabor à definir) 170g		
	Mini Croissant (4 unidades)		
	Mini pão de queijo (8 unidades)		
	Mini pão delícia (6 unidades)		
	Mix de mini pão (6 unidades)		
	Mix de mini salgado (6 unidades)		
	Nescafé		
	Petit four (50g)		
	Polenginho (2 unidades)		
	Queijo prato, muçarela, queijo branco, salame, peito de peru e presunto (400g)		
	Sachet de chá		mais valor da cesta de papelão ou cesta especial
	Salada de frutas grande		
	Smoothie Queensberry		
	Suco de caixinha Juxx 200ml		
	Toddynho 200ml		
	Torrada (1 pacote)	mais valor da cesta de papelão ou cesta especial	
	Yakult		
	*Açúcar, adoçante, guardanapo e talheres		

Código	ITENS ADICIONAIS	
5009	Caneca Simples	R\$ 26,90
5010	Caneca Decorada	R\$ 36,90
5017	Jornal	R\$ 16,90
5018	Revista	
5019	Flores (violeta ou similar)	R\$ 35,90
5007	Cesta de papelão	R\$ 45,90
5008	Cesta especial decorada	R\$ 66,90

Código	ITENS ADICIONAIS	
9603	Bandeja Laminada grande unidade	R\$ 7,00
9604	Bandeja Laminada média unidade	R\$ 5,00
9605	Bandeja Laminada pequena unidade	R\$ 5,00
9606	Copo descartável café 10 unidades	R\$ 1,50
9607	Copo descartável isopor café unidade	R\$ 1,00
9599	Copos descartáveis 10 unidades 400 ml - sob consulta	R\$ 1,00
9608	Embalagem beirute alta unidade	R\$ 4,00
9609	Embalagem beirute baixa unidade	R\$ 4,00
9610	Embalagem lancheira unidade	R\$ 2,50
9595	Garrafa de café	R\$ 39,00
9600	Jogo 1 Açúcar e 1 Adoçante - sob consulta	R\$ 2,90
9602	Jogo 1 Catchup / 1 mostarda / 1 maionese - sob consulta	R\$ 2,90
9598	Jogo Talher Descartável - 1 garfo e 1 faca - sob consulta	R\$ 2,00
9601	Pacote Guardanapo - sob consulta	R\$ 3,00
9597	Pratinho descartável unidade - sob consulta	R\$ 1,50
9596	Taxa Refil da Garrafa de café	R\$ 90,00
1890	Taxa de copeiro (4 horas) - sob consulta	
5000	Taxa de entrega e retorno - sob consulta	



**CARDÁPIO EVENTOS
MÊS DO ECONOMISTA**

BELA BUARQUE

PRODUTO	QTDE.	VALOR
Mini salgados	4kg	R\$ 360,00
Lanche de metro	2	R\$ 378,00
Mini sonho	1kg	R\$ 70,00
Refrigerante 2 litros	3	R\$ 41,50
Suco Del Valle	4	R\$ 64,00
		TOTAL = R\$ 913,50

REPUBLICA FEDERATIVA DO BRASIL
15 de Novembro de 1889



MINISTÉRIO DA FAZENDA
Secretaria da Receita Federal do Brasil
Procuradoria-Geral da Fazenda Nacional

**CERTIDÃO NEGATIVA DE DÉBITOS RELATIVOS AOS TRIBUTOS FEDERAIS E À DÍVIDA
ATIVA DA UNIÃO**

Nome: BELLA BUARQUE COMERCIO DE REFEICOES E DELIVERY LTDA
CNPJ: 17.801.097/0001-34

Ressalvado o direito de a Fazenda Nacional cobrar e inscrever quaisquer dívidas de responsabilidade do sujeito passivo acima identificado que vierem a ser apuradas, é certificado que não constam pendências em seu nome, relativas a créditos tributários administrados pela Secretaria da Receita Federal do Brasil (RFB) e a inscrições em Dívida Ativa da União (DAU) junto à Procuradoria-Geral da Fazenda Nacional (PGFN).

Esta certidão é válida para o estabelecimento matriz e suas filiais e, no caso de ente federativo, para todos os órgãos e fundos públicos da administração direta a ele vinculados. Refere-se à situação do sujeito passivo no âmbito da RFB e da PGFN e abrange inclusive as contribuições sociais previstas nas alíneas 'a' a 'd' do parágrafo único do art. 11 da Lei nº 8.212, de 24 de julho de 1991.

A aceitação desta certidão está condicionada à verificação de sua autenticidade na Internet, nos endereços <<http://rfb.gov.br>> ou <<http://www.pgfn.gov.br>>.

Certidão emitida gratuitamente com base na Portaria Conjunta RFB/PGFN nº 1.751, de 2/10/2014.
Emitida às 10:14:19 do dia 23/11/2023 <hora e data de Brasília>.

Válida até 21/05/2024.

Código de controle da certidão: **3804.28CC.92FD.ADAA**
Qualquer rasura ou emenda invalidará este documento.

Voltar

Imprimir



Certificado de Regularidade do FGTS - CRF

Inscrição: 17.801.097/0001-34
Razão Social: BELLA BUARQUE COM DE REFEICOS E DELIVERY LTDA EPP
Endereço: R MAJOR SERTORIO 693 LOJA 02 / VILA BUARQUE / SAO PAULO / SP / 01222-001

A Caixa Econômica Federal, no uso da atribuição que lhe confere o Art. 7, da Lei 8.036, de 11 de maio de 1990, certifica que, nesta data, a empresa acima identificada encontra-se em situação regular perante o Fundo de Garantia do Tempo de Serviço - FGTS.

O presente Certificado não servirá de prova contra cobrança de quaisquer débitos referentes a contribuições e/ou encargos devidos, decorrentes das obrigações com o FGTS.

Validade: 19/02/2024 a 19/03/2024

Certificação Número: 2024021905245174265760

Informação obtida em 05/03/2024 12:39:10

A utilização deste Certificado para os fins previstos em Lei esta condicionada a verificação de autenticidade no site da Caixa:
www.caixa.gov.br



Secretaria da Fazenda e Planejamento do Estado de São Paulo

Folha nº 33 do
Processo nº 86.03/24

Débitos Tributários Não Inscritos na Dívida Ativa do Estado de São Paulo

CNPJ: 17.801.097/0001-34

Ressalvado o direito da Secretaria da Fazenda e Planejamento do Estado de São Paulo de apurar débitos de responsabilidade da pessoa jurídica acima identificada, é certificado que **não constam débitos** declarados ou apurados pendentes de inscrição na Dívida Ativa de responsabilidade do estabelecimento matriz/filial acima identificado.

Certidão nº 24030181425-03

Data e hora da emissão 05/03/2024 12:41:04

Validade 6 (seis) meses, contados da data de sua expedição.

Qualquer rasura ou emenda invalidará este documento.

A aceitação desta certidão está condicionada à verificação de sua autenticidade no sítio www.pfe.fazenda.sp.gov.br



PODER JUDICIÁRIO
JUSTIÇA DO TRABALHO

CERTIDÃO NEGATIVA DE DÉBITOS TRABALHISTAS

Nome: BELLA BUARQUE COMERCIO DE REFEICOES E DELIVERY LTDA (MATRIZ E FILIAIS)

CNPJ: 17.801.097/0001-34

Certidão nº: 15063911/2024

Expedição: 05/03/2024, às 12:41:36

Validade: 01/09/2024 - 180 (cento e oitenta) dias, contados da data de sua expedição.

Certifica-se que **BELLA BUARQUE COMERCIO DE REFEICOES E DELIVERY LTDA (MATRIZ E FILIAIS)**, inscrito(a) no CNPJ sob o nº **17.801.097/0001-34**, **NÃO CONSTA** como inadimplente no Banco Nacional de Devedores Trabalhistas.

Certidão emitida com base nos arts. 642-A e 883-A da Consolidação das Leis do Trabalho, acrescentados pelas Leis ns.º 12.440/2011 e 13.467/2017, e no Ato 01/2022 da CGJT, de 21 de janeiro de 2022. Os dados constantes desta Certidão são de responsabilidade dos Tribunais do Trabalho.

No caso de pessoa jurídica, a Certidão atesta a empresa em relação a todos os seus estabelecimentos, agências ou filiais.

A aceitação desta certidão condiciona-se à verificação de sua autenticidade no portal do Tribunal Superior do Trabalho na Internet (<http://www.tst.jus.br>).

Certidão emitida gratuitamente.

INFORMAÇÃO IMPORTANTE

Do Banco Nacional de Devedores Trabalhistas constam os dados necessários à identificação das pessoas naturais e jurídicas inadimplentes perante a Justiça do Trabalho quanto às obrigações estabelecidas em sentença condenatória transitada em julgado ou em acordos judiciais trabalhistas, inclusive no concernente aos recolhimentos previdenciários, a honorários, a custas, a emolumentos ou a recolhimentos determinados em lei; ou decorrentes de execução de acordos firmados perante o Ministério Público do Trabalho, Comissão de Conciliação Prévia ou demais títulos que, por disposição legal, contiver força executiva.



**PREFEITURA DE
SÃO PAULO**
FAZENDA

SECRETARIA MUNICIPAL DA FAZENDA

Certidão Conjunta de Débitos de Tributos Mobiliários

Certidão Número: 0090359 - 2024

CPF/CNPJ Raiz: 17.801.097/

Contribuinte: BELLA BUARQUE COMERCIO DE REFEICOES E DELIVERY LTDA

Liberação: 22/01/2024

Validade: 20/07/2024

Tributos Abrangidos: Imposto Sobre Serviços - ISS
Taxa de Fiscalização de Localização Instalação e Funcionamento
Taxa de Fiscalização de Anúncio - TFA
Taxa de Fiscalização de Estabelecimento - TFE
Taxa de Resíduos Sólidos de Serviços de Saúde - TRSS (incidência a partir de Jan/2011)
Imposto Sobre Transmissão de Bens Imóveis - ITBI

Unidades Tributárias:

CCM 4.711.400-2- Início atv :20/02/2013 (R MAJOR SERTORIO, 707 - CEP: 01222-001)

Ressalvado o direito de a Fazenda Municipal cobrar e inscrever quaisquer dívidas de responsabilidade do sujeito passivo que vierem a ser apuradas ou que se verifiquem a qualquer tempo, inclusive em relação ao período contido neste documento, relativas a tributos administrados pela Secretaria Municipal da Fazenda e a inscrições em Dívida Ativa Municipal, junto à Procuradoria Geral do Município é certificado que a Situação Fiscal do Contribuinte supra, referente aos créditos tributários inscritos e não inscritos na Dívida Ativa abrangidos por esta certidão, até a presente data é: **REGULAR.**

A aceitação desta certidão está condicionada à verificação de sua autenticidade na Internet, no endereço <http://www.prefeitura.sp.gov.br/cidade/secretarias/fazenda/>.
Qualquer rasura invalidará este documento.

Certidão expedida com base na Portaria Conjunta SF/PGM nº 4, de 12 de abril de 2017, Instrução Normativa SF/SUREM nº 3, de 6 de abril de 2015, Decreto 50.691, de 29 de junho de 2009, Decreto 51.714, de 13 de agosto de 2010; Portaria SF nº 268, de 11 de outubro de 2019 e Portaria SF nº 182, de 04 de agosto de 2021.

Certidão emitida às 12:42:03 horas do dia 05/03/2024 (hora e data de Brasília).

Código de Autenticidade: A402FB6F

A autenticidade desta certidão deverá ser confirmada na página da Secretaria Municipal da Fazenda <http://www.prefeitura.sp.gov.br/sf>



CORECON^{SP}

CONSELHO REGIONAL DE ECONOMIA

Foiha nº 26 do

Processo nº ec 03/24

**AUTORIZAÇÃO
AGENTE DE CONTRATAÇÃO**

PC Nº 03/2024

ALIMENTAÇÃO PARA EVENTOS NA SEDE DO CORECON-SP

DECLARO que recebi o processo de contratação direta, e verificadas as condições de regularidade e legalidade do processo, encaminho à Autoridade Competente para análise e autorização.

São Paulo, 01 de março de 2024.

Elisabeth Richter

Coordenadora Administrativa – Agente de Contratação



CORECON^{SP}

CONSELHO REGIONAL DE ECONOMIA

Folha nº 37 do
Processo nº _____

TERMO DE REFERÊNCIA

PROCESSO DE COMPRA Nº 03/2024/CORECON-SP

IDENTIFICAÇÃO DO REQUISITANTE

Departamento: Comunicação

Servidor responsável pela demanda:

Denise Kelen
Coordenadora de Comunicação

IDENTIFICAÇÃO DO OBJETO

Objeto: Alimentação para Eventos na Sede do Corecon-SP

Justificativa da necessidade da contratação:

Considerando a diretriz estratégica do Corecon-SP de promover a valorização profissional através da realização de eventos e palestras destinados a Economistas e estudantes de Ciências Econômicas em todo o estado de São Paulo, é fundamental destacar a importância de fortalecer os laços entre os Economistas registrados e a Entidade. Nesse contexto, o Corecon-SP proporciona eventos, cursos, palestras e oportunidades de networking. Ações que orientam e mostram que o Corecon-SP está sempre à disposição para apoiá-los em seu desenvolvimento profissional.

Essas ações despertam o interesse dos estudantes de Ciências Econômicas e destacam que a filiação ao Corecon-SP é um passo fundamental para o progresso na carreira, proporcionando benefícios concretos.

Diante dessa necessidade, o departamento de Comunicação solicitou a abertura de um Processo de Compra visando à aquisição de alimentos e bebidas, com o objetivo de proporcionar um atendimento adequado aos participantes no evento programado nas instalações da sede do Corecon-SP no dia 03 de abril de 2024, coordenado pelo Conselheiro Haroldo e com apoio dos alunos da FGV.

ENCAMINHAMENTO PARA A AUTORIDADE COMPETENTE

Em conformidade com a legislação aplicável, encaminhamos a presente requisição de compra à autoridade competente para análise de conveniência e oportunidade para a contratação e demais providências cabíveis.

Elisabeth Richter
Coordenadora Administrativa

RECEBIMENTO PELA AUTORIDADE COMPETENTE

São Paulo, 21 de março de 2024.

Pedro Afonso Gomes
Presidente do Corecon-SP



AVISO DE DISPENSA

ÓRGÃO: CONSELHO REGIONAL DE ECONOMIA – 2ª REGIÃO - SP

MODALIDADE: DISPENSA DE LICITAÇÃO

PROCESSO DE COMPRA Nº: 03/2024

TIPO: Menor Preço

OBJETO: Alimentação para Eventos na Sede do Corecon-SP

VALOR ESTIMADO: R\$ 450,00 (quatrocentos e cinquenta reais).

DISPOSIÇÃO DO AVISO E SEUS ANEXOS: O Processo de Compra estará disponível para consulta no site do CORECON-SP, no endereço www.coreconsp.gov.br no link "Portal da Transparência e Eleições > Licitações e Contratos > Processos de Compras > 2024", e, no Portal Nacional de Contratações Públicas – PNCP através do acesso pelo endereço https://pncp.gov.br/app/editais?q=&&status=recebendo_proposta&pagina=1.

Informações complementares poderão ser obtidas junto à Secretaria da Presidência do CORECON-SP, sito a Rua Líbero Badaró, nº 425, Centro, CEP 01009-905, São Paulo, SP, através do e-mail secpresidencia@coreconsp.org.br ou pelo telefone (11) 3291-8711, em dias úteis, das 09h às 17h30.

São Paulo, 21 de março de 2024.

Elisabeth Richter

Coordenadora Administrativa – Agente de Contratação



**AUTORIZAÇÃO
AUTORIDADE COMPETENTE**

PROCESSO DE COMPRA Nº 03/2024 ALIMENTAÇÃO PARA EVENTOS NA SEDE DO CORECON-SP

Abaixo estão listados os orçamentos recebidos, anexos as certidões: CERTIDÃO CONJUNTA NEGATIVA, CERTIFICADO DE REGULARIDADE DO FGTS – CRF, CERTIDÃO NEGATIVA DE DÉBITO ESTADUAL, CERTIDÃO NEGATIVA DE DÉBITOS TRABALHISTAS E CERTIDÃO NEGATIVA DE TRIBUTOS MOBILIÁRIOS.

A empresa vencedora da concorrência é a **PAES E DOCES CACONDE LTDA.** que apresentou a segunda proposta de menor preço e possui regularidade em todas as certidões exigidas.

EMPRESA	UNIT. (por pessoa)	TOTAL (30 pessoas)	CERT.
BELLA PAULISTA RESTAURANTE, PAES, DOCES E CONVENIENCIAS LTDA Bella Paulista Casa de Pães CNPJ: 04.998.253/0003-19	R\$ 19,49	R\$ 584,98	NÃO
CRILLON SUPERMERCADO E PADARIA LTDA Crillon Padaria CNPJ: 34.191.041/0001-24	R\$ 21,65	R\$ 649,50	NÃO
PAES E DOCES CACONDE LTDA Padaria Caconde CNPJ: 43.682.798/0001-01	R\$ 22,30	R\$ 669,20	OK
BARCELONA DOCES E PÃES LTDA Barcelona Doces e Pães CNPJ:47.898.0002/0001-03	R\$ 27,68	R\$ 830,50	NÃO
BELLA BUARQUE COMERCIO DE REFEICOES E DELIVERY LTDA Bella Buarque Padaria CNPJ: 17.801.097/0001-34	R\$ 28,20	R\$ 846,00	OK

São Paulo, 25 de março de 2024

Eu, como autoridade competente desta Entidade, declaro que analisei a presente requisição de compra e autorizo a contratação e demais providências cabíveis.

Pedro Afonso Gomes
Presidente do Corecon-SP

Corecon-SP abre concorrência – Aplicação de Vacinas, Confecção de Impressos Timbrados do CORECON-SP e outros

por CORECON SP | 21 mar, 2024 | Notícias | 0 Comentários



Visualizações: 1

O Conselho Regional de Economia 2ª Região – SP (Corecon-SP) abre concorrência para a contratação direta para os processos listados abaixo.

PC 19/2024 – Aplicação de Vacinas

PC 17/2024 – Confecção de Impressos Timbrados do CORECON-SP

PC 03/2024 – Alimentação para Eventos na Sede do Corecon-SP

[Clique aqui para conferir o Aviso de Dispensa PC 19-2024](#)

[Clique aqui para conferir o Aviso de Dispensa PC 17-2024](#)

[Clique aqui para conferir o Aviso de Dispensa PC 03-2024](#)

Interessados em participar da Concorrência podem entrar em contato:

Telefone (11) 3291-8700

E-mail: secpresidencia@coreconsp.org.br

Ao

Conselho Regional de Economia 2º Região – Corecon
Att. Presidente Pedro Afonso Gomes
Contabilidade e Controle Interno

Ref. DECLARAÇÃO DE DISPONIBILIDADE ORÇAMENTÁRIA

OBJETO: Alimentação para eventos na Sede do Corecon, para atender às necessidades do **CONSELHO REGIONAL DE ECONOMIA** de São Paulo.

A empresa de contabilidade **CAMPOS E ASSOCIADOS CONTABILIDADE LTDA**, inscrita no CNPJ sob nº 09.548.674/0001-08, devidamente inscrita no Conselho Regional de Contabilidade de SP sob o nº CRC/SP sob o nº 2SP025927/O-4, por seu titular Sr **José Roberto de Campos**, inscrito no CRC/SP sob o nº 1SP193273/O-0, vem em referência à Disponibilidade Orçamentária declarar especialmente em atendimento ao disposto no Art. 72, IV da Lei Federal nº 14.133/2021, da existência de previsão dos recursos orçamentários, para assegurar o pagamento das despesas relacionadas ao objeto indicado acima, consoante da disponibilidade de dotação orçamentária para a tal finalidade.

DISPONIBILIDADE DE RECURSOS ORÇAMENTÁRIOS PARA O EXERCÍCIO DE 2024.

As despesas decorrentes dos serviços constantes do objeto supra mencionado, correrão à conta da dotação orçamentária própria do Conselho Regional de Economia de São Paulo, para o exercício financeiro de 2024, na seguinte classificação programática: 6.3.1.9.01.01.006 - Eventos de Valorização Profissional, a qual tem como disponibilidade orçamentária na data deste documento o valor de R\$ 598.350,00.

São Paulo, 07 de Março de 2024.

**JOSE
ROBERTO DE
CAMPOS: 130
05861848**

Assinado digitalmente por JOSE
ROBERTO DE CAMPOS:13005861848
ND: C=BR, O=ICP-Brasil, OU=AC
CERTIFICA MINAS v5, OU=
4382708000166, OU=Presencial, OU=
Certificado PF A1, CN=JOSE
ROBERTO DE CAMPOS:13005861848
Razão: Eu sou o autor deste documento
Localização:
Data: 2024.03.07 11:45:42-03'00'
Foxit PDF Reader Versão: 2023.3.0

**José Roberto de Campos
CONTADOR - Registro: 1SP193273/O-0**



CARDÁPIO UNITÁRIO

BELLA PAULISTA

PRODUTO	QTDE.	VALOR
Mini salgados	3 kg	R\$ 222,00
Lanche de metro	2	R\$ 201,58
Mini doces	1 kg	R\$ 91,50
Refrigerante 2 litros	2	R\$ 39,00
Suco Del Valle	3	R\$ 30,90
		TOTAL = R\$ 584,98

REPUBLICA FEDERATIVA DO BRASIL
15 de Novembro de 1889



RUA HADDOCK LOBO, 354 - Tel: 3214-3347

E-mail: contato@bellapaulista.com

Padaria Bella paulista

CNPJ: 04998253000319

Mini salgados 1kg R\$79,00

Lanche de metro 1 unidade R\$ 100,79

Mini sonho 1 kg R\$ 91,50

Bolo de aniversario 1kg R\$ 110,79

Refrigerante 2 litro 1 unidade R\$19,50

Suco Del Valle 1 litro 1 unidade R\$10,30

Total R\$ 411,67

Certidão de Débitos Relativos a Créditos Tributários Federais e à Dívida Ativa da União

Resultado da Consulta

A certidão deve ser emitida para o CNPJ da matriz - 04.998.253/0001-57.

Nova consulta (</Servicos/certidaointernet/PJ/Emitir>) Avaliar
(</Servicos/certidaointernet/PJ/Avaliacao?protocolo=20240319.BEE4432F>)



Voltar

Imprimir



Certificado de Regularidade do FGTS - CRF

Inscrição: 04.998.253/0003-19
Razão Social: BELLA PAULISTA RESTAURANTE PAES DOCES E
Endereço: RUA HADDOCK LOBO 328 / CERQUIERA CESAR / SAO PAULO / SP / 01414-000

A Caixa Econômica Federal, no uso da atribuição que lhe confere o Art. 7, da Lei 8.036, de 11 de maio de 1990, certifica que, nesta data, a empresa acima identificada encontra-se em situação regular perante o Fundo de Garantia do Tempo de Serviço - FGTS.

O presente Certificado não servirá de prova contra cobrança de quaisquer débitos referentes a contribuições e/ou encargos devidos, decorrentes das obrigações com o FGTS.

Validade: 09/03/2024 a 07/04/2024

Certificação Número: 2024030901303738440998

Informação obtida em 19/03/2024 16:05:45

A utilização deste Certificado para os fins previstos em Lei esta condicionada a verificação de autenticidade no site da Caixa:
www.caixa.gov.br



CERTIDÃO NEGATIVA DE DÉBITOS TRIBUTÁRIOS NÃO INSCRITOS



Emissão da Certidão Negativa de Débitos

CPF CNPJ

04.998.253/0001-57

Emitir



Não sou um robô

reCAPTCHA
Privacidade - Termos

Base Legal: **Portaria CAT-135, de 18/12/2014**

(<https://legislacao.fazenda.sp.gov.br/Paginas/pcat1352014.aspx>)

Maiores informações podem ser obtidas em **Perguntas Frequentes**

(<https://portal.fazenda.sp.gov.br/servicos/certidoes/Paginas/perguntas-frequentes.aspx>) no Portal da Fazenda.

Não foi possível emitir a Certidão Negativa. Por favor, acesse a opção "verificar impedimentos" (Restrita/PesquisarContribuinte.aspx) para visualização de débitos e/ou pendências. Para solicitar a emissão de certidão de débitos não inscritos em papel, acesse o sistema de petição eletrônico (SIPET) (<https://portal.fazenda.sp.gov.br/servicos/sipet/>). Para mais informações acesse o Guia do Usuário, Certidões de Débitos não Inscritos (<http://portaladm.intra.fazenda.sp.gov.br/servicos/certidoes/Paginas/Guia-N%C3%A3o-Inscritos.aspx>), ou ligue para 0800-170-110 ou utilize o nosso Correio Eletrônico. (<https://www.fazenda.sp.gov.br/email/default2.asp>)

Data e hora da pesquisa 20/03/2024 11:20:58 (hora de Brasília)

Sistema disponível em dias úteis das 06:00 às 21:00 hrs



PODER JUDICIÁRIO
JUSTIÇA DO TRABALHO

CERTIDÃO NEGATIVA DE DÉBITOS TRABALHISTAS

Nome: BELLA PAULISTA RESTAURANTE, PAES, DOCES E CONVENIENCIAS LTDA
(MATRIZ E FILIAIS)
CNPJ: 04.998.253/0003-19
Certidão nº: 19035519/2024
Expedição: 19/03/2024, às 16:16:54
Validade: 15/09/2024 - 180 (cento e oitenta) dias, contados da data
de sua expedição.

Certifica-se que **BELLA PAULISTA RESTAURANTE, PAES, DOCES E CONVENIENCIAS LTDA (MATRIZ E FILIAIS)**, inscrito(a) no CNPJ sob o nº **04.998.253/0003-19**, **NÃO CONSTA** como inadimplente no Banco Nacional de Devedores Trabalhistas.

Certidão emitida com base nos arts. 642-A e 883-A da Consolidação das Leis do Trabalho, acrescentados pelas Leis ns.º 12.440/2011 e 13.467/2017, e no Ato 01/2022 da CGJT, de 21 de janeiro de 2022. Os dados constantes desta Certidão são de responsabilidade dos Tribunais do Trabalho.

No caso de pessoa jurídica, a Certidão atesta a empresa em relação a todos os seus estabelecimentos, agências ou filiais.

A aceitação desta certidão condiciona-se à verificação de sua autenticidade no portal do Tribunal Superior do Trabalho na Internet (<http://www.tst.jus.br>).

Certidão emitida gratuitamente.

INFORMAÇÃO IMPORTANTE

Do Banco Nacional de Devedores Trabalhistas constam os dados necessários à identificação das pessoas naturais e jurídicas inadimplentes perante a Justiça do Trabalho quanto às obrigações estabelecidas em sentença condenatória transitada em julgado ou em acordos judiciais trabalhistas, inclusive no concernente aos recolhimentos previdenciários, a honorários, a custas, a emolumentos ou a recolhimentos determinados em lei; ou decorrentes de execução de acordos firmados perante o Ministério Público do Trabalho, Comissão de Conciliação Prévia ou demais títulos que, por disposição legal, contiver força executiva.



**PREFEITURA DE
SÃO PAULO
FAZENDA**

SECRETARIA MUNICIPAL DA FAZENDA

Certidão Conjunta de Débitos de Tributos Mobiliários

Certidão Número: 0320913 - 2024

CPF/CNPJ Raiz: 04.998.253/

Contribuinte: BELLA PAULISTA RESTAURANTE, PAES, DOCES E CONVENIENCIAS LTDA

Liberação: 19/03/2024

Validade: 15/09/2024

Tributos Abrangidos: Imposto Sobre Serviços - ISS
Taxa de Fiscalização de Localização Instalação e Funcionamento
Taxa de Fiscalização de Anúncio - TFA
Taxa de Fiscalização de Estabelecimento - TFE
Taxa de Resíduos Sólidos de Serviços de Saúde - TRSS (incidência a partir de Jan/2011)
Imposto Sobre Transmissão de Bens Imóveis - ITBI

Unidades Tributárias:

CCM 3.114.717-8- Início atv :09/04/2002 (R HADDOCK LOBO, 00354 - CEP: 01414-000 - Cancelado em: 21/06/2016)

CCM 5.741.251-0- Início atv :24/05/2017 (R LUIS COELHO, 00352 - CEP: 01309-000)

CCM 7.001.136-2- Início atv :21/07/2021 (R RUI BARBOSA, 275 - CEP: 01326-010)

CCM 5.440.788-5- Início atv :23/03/2016 (R HADDOCK LOBO, 354 - CEP: 01414-000 - Cancelado em: 21/07/2021)

CCM 5.960.414-0- Início atv :06/02/2018 (R HADDOCK LOBO, 328 - CEP: 01414-000)

Ressalvado o direito de a Fazenda Municipal cobrar e inscrever quaisquer dívidas de responsabilidade do sujeito passivo que vierem a ser apuradas ou que se verifiquem a qualquer tempo, inclusive em relação ao período contido neste documento, relativas a tributos administrados pela Secretaria Municipal da Fazenda e a inscrições em Dívida Ativa Municipal, junto à Procuradoria Geral do Município é certificado que a Situação Fiscal do Contribuinte supra, referente aos créditos tributários inscritos e não inscritos na Dívida Ativa abrangidos por esta certidão, até a presente data é: **REGULAR.**

A aceitação desta certidão está condicionada à verificação de sua autenticidade na Internet, no endereço <http://www.prefeitura.sp.gov.br/cidade/secretarias/fazenda/>.
Qualquer rasura invalidará este documento.

Certidão expedida com base na Portaria Conjunta SF/PGM nº 4, de 12 de abril de 2017, Instrução Normativa SF/SUREM nº 3, de 6 de abril de 2015, Decreto 50.691, de 29 de junho de 2009, Decreto 51.714, de 13 de agosto de 2010; Portaria SF nº 268, de 11 de outubro de 2019 e Portaria SF nº 182, de 04 de agosto de 2021.

Certidão emitida às 16:06:34 horas do dia 19/03/2024 (hora e data de Brasília).

Código de Autenticidade: C70CE363

A autenticidade desta certidão deverá ser confirmada na página da Secretaria Municipal da Fazenda <http://www.prefeitura.sp.gov.br/sf>



CARDÁPIO

CRILLON PADARIA

PRODUTO	QTDE.	VALOR
Mini salgados	3 kg	R\$ 225,00
Lanche de metro	2	R\$ 270,00
Mini doces	1 kg	R\$ 79,00
Refrigerante 2 litros	2	R\$ 27,80
Suco Del Valle	3	R\$ 47,70
		TOTAL = R\$ 649,50



Filtrar por categoria

Pesquisar um produto...

search

Folha nº 50 de
Processo nº PC 03/20



Padaria Crillon

Rua Nova Jerusalém, 779 - Chácara Santo Antônio (Zona Leste), São Paulo, SP 03410-000

Aberto lens
disponível para pedidos

Valor mínimo para pedidos
a partir de R\$ 35,00

Tempo para entrega
30 - 45 min.

Cardápio Área de Entrega Contato **m** a partir de R\$ 70,00 frete grátis



- Padaria
- Matinais, Café & Cia
- Salgados, Lanches e Beirutes
- Pizzas & Esfihas
- Bebidas
- Encomendas
- Sorvetes

Filtrar por categoria

Pesquisar um produto...

search

PÃES



Pão Francês (01 unid)
Farinha de trigo(Especial): é o ingrediente básico na...

R\$ 1,60



Pão Francês (04 unid)

R\$ 5,99



Pão Francês (06 unid)

R\$ 8,75



Pão De Parmesão (01 unid)

R\$ 3,00



Pão Francês Integral (1 unid)

R\$ 2,50



Pão De Leite (01 unid)

R\$ 3,00



Pão De Queijo Grande (01 unid)

R\$ 6,90



Pão De Queijo Pequeno 100grs

R\$ 7,00



Pão De Mandioquinha

Pão de Mandioquinha Um dos produtos mais consagrados d...

A partir de R\$ 3,50



Brioche Estilo Francês 450g

Brioche é um pão de origem francesa, feito com alto teor d...

R\$ 17,90



Pão Petrópolis Tradicional 450g

Massa de patenetone enriquecida com gemas...

R\$ 24,00



Pão Petrópolis Chocolate 450g

Massa de panetone enriquecida com gemas e...

R\$ 25,00

DOCES PADARIA



Mini Sonho 100g

A bola de berlim (português europeu) ou sonho (portuguê...

R\$ 7,90



Carolina 100g

Carolina (ou Mini Eclair) também conhecida co...

A partir de R\$ 8,00



Eclair (Bomba chocolate)

Eclair (ou Bomba de Chocolate) também conhecid...

R\$ 8,00



Torta de Morango Grande

Torta de Morango uma das sobremesas mais tradicionais...

R\$ 31,90



Torta de Limão Grande

Torta de Limão uma das sobremesas mais tradicionais...

R\$ 32,90



Torta Holandesa Grande

A torta holandesa é uma torta feita por um leve creme de...

R\$ 64,90



Vanderleia

Vanderleia (massa doce coberta com creme ou coco)...

A partir de R\$ 6,50

EBIOS & LATICÍNIOS

BAIXE NOSSO APP!

IMPORTANTE



search

Folha nº 51 d.
Processo nº PC 03/24

versão: 1.6 2021.1 © 2019-2024



R\$ 8,50

Queijo Prato PJ 100grs



R\$ 9,00

Presunto Sadia 100grs



R\$ 4,90

Roast Beef Ceratti 100grs



R\$ 13,00



R\$ 6,75

Mussarela Scala 100grs



R\$ 9,00

Mortadela 100grs



A partir de R\$ 6,00



R\$ 6,75

Provolone 100grs



R\$ 10,00

Salame 100grs



A partir de R\$ 12,00

BOLOS



Bolo Em Tira 350g

Cenoura

R\$ 18,00

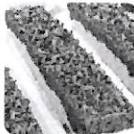

Bolo Em Tira Trufado

Cenoura Trufado Bem Casado
Brigadeiro Cremoso...

R\$ 20,00



Bolo de Aipim (mandioca) redondo 450g

R\$ 23,00



Bolo de Laranja 500g redondo

Receita artesanal Crillon

R\$ 30,00

Não encontrou algum produto?

Escreva o nome do produto que vamos verificar a possibilidade de incluir no cardápio. Deixe seu nome e e-mail também para nós te avisarmos ;)

QUAL NOME DO PRODUTO E SEU E-MAIL?

ENVIAR SUGESTÃO DE PRODUTO



Filtrar por categoria

Pesquisar um produto...

search

Folha nº 52 dc
Processo nº PC 03124



Padaria Crillon

Rua Nova Jerusalém, 779 - Chácara Santo Antônio (Zona Leste) , São Paulo, SP 03410-000

Aberto lens
disponível para pedidos

Valor mínimo para pedidos
a partir de R\$ 35,00

Tempo para entrega
30 - 45 min.

Cardápio Área de Entrega Contato **m** a partir de R\$ 70,00 frete grátis



Padaria

Matinais, Café & Cia

Salgados, Lanches e Beirutes

Pizzas & Esfihas

Bebidas

Encomendas

Sorvetes

C

Filtrar por categoria

Pesquisar um produto...

search

LANCHES MATINAIS



Pão De Queijo Grande

R\$ 6,90



Pão Francês com Manteiga

A partir de R\$ 6,00



Pão Especial C/ Manteiga

R\$ 7,90



Pão Francês C/ Nutella

R\$ 9,90



Omelete Recheado
Escolha até 02 recheios

R\$ 29,90



Omelete Simples
03 ovos, tomate e cebola

R\$ 22,90



Ovo Mexido (3 ovos)

R\$ 11,90



Tapioca C/ Manteiga

R\$ 15,90



Tapioca Salgada
Escolha até 02 recheios

R\$ 23,00



Tapioca C/ Nutella

R\$ 24,90



Fruta Do Dia 300grs

R\$ 17,90

BEBIDAS MATINAIS



Café com leite 300ml
garrafa e tampa

Serve de duas a três pessoas

R\$ 17,00



Chocolate Batido com Leite 300ml

R\$ 16,00

SUCOS NATURAIS



Suco De Laranja garrafa 300ml

Suco natural extraído na hora.

R\$ 17,90



Suco De Laranja C/ Mamão

R\$ 19,90



Suco De Limão garrafa 300ML

R\$ 15,90



Suco de Polpa 300ml
Garrafa (Sabores)

Suco natural da polpa da fruta - 300ml na garrafa

A partir de R\$ 15,90



Suco De Milho

R\$ 19,00

BAIXE NOSSO APP!

IMPORTANTE



Filtrar por categoria

Pesquisar um produto...

search

Folha nº 53 de
Processo nº PC 03/24



Padaria Crillon

Rua Nova Jerusalém, 779 - Chácara Santo Antônio (Zona Leste), São Paulo, SP 03410-000

Aberto lens
disponível para pedidos

Valor mínimo para pedidos
a partir de R\$ 35,00

Tempo para entrega
30 - 45 min.

Cardápio Área de Entrega Contato **m** a partir de R\$ 70,00 frete grátis



Padaria

Matinais, Café &
Cia

Salgados,
Lanches e
Beirutes

Pizzas & Esfihas

Bebidas

Encomendas

Sorvetes

Cc

Filtrar por categoria

Pesquisar um produto...

search

SALGADOS

Importante: Os produtos dessa categoria estão disponíveis a partir das: 07:45 até 14:00



Coxinha

R\$ 9,00



Empada

A partir de R\$ 9,00



Esfiha Fechada

A partir de R\$ 9,90



Croissant Salgado

R\$ 14,90



Bolinho De Carne

R\$ 8,90

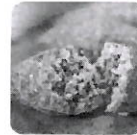

Kibe

R\$ 8,90



Salgado Presunto &
Queijo Assado
Salgado Assado

R\$ 8,90

LANCHES ESPECIAIS



Queijo Quente

R\$ 18,90



Misto

R\$ 19,90



Bauru

R\$ 22,90



Cheese Burger

R\$ 22,90



Cheese Salada

R\$ 23,90



Cheese Bacon

R\$ 29,90



Calabresa C/ Vinagrete E
Queijo

R\$ 29,90



Cheese Frango E Salada

R\$ 29,90



Churrasco C/ Vinagrete E
Queijo

R\$ 33,90



Mortadela Ceratti C/ Queijo

R\$ 29,90



Salame E Queijo

R\$ 29,90



Americano

R\$ 27,90



X-Tudo
Queijo, tomate, alface,



X-Egg Salada



Lanche Aum Sólido

Atum, queijo branco, alface e

BAIXE NOSSO APP!

IMPORTANTE



search

Folha nº 34 do
Processo nº Pc 03/24



Roast-Beer
Alface, tomate e queijo

R\$ 27,90



Peito De Peru
Queijo prato, alface e tomate

R\$ 28,90



Queijo Fresco Mineirinho
Orégano e tomate

R\$ 25,90



Peito De Peru C/ Queijo Fresco
Alface e tomate

R\$ 29,90



Misto De Queijo Branco
Presunto e queijo branco

R\$ 28,90



Misto De Queijo E Peito De Peru

R\$ 27,90

BEIRUTES



Tradicional
Presunto e queijo
Serve de 2 a 3 pessoas.

R\$ 54,90



Contra Filé
Serve de 2 a 3 pessoas.

R\$ 67,90



Calabresa
Serve de 2 a 3 pessoas.

R\$ 55,90



Filé De Frango
Serve de 2 a 3 pessoas.

R\$ 55,90



Roast-Beef II
Serve de 2 a 3 pessoas.

R\$ 62,90



Crillon
Peito de peru e queijo

R\$ 65,90

Não encontrou algum produto?

Escreva o nome do produto que vamos verificar a possibilidade de incluir no cardápio. Deixe seu nome e e-mail também para nós te avisarmos :)

QUAL NOME DO PRODUTO E SEU E-MAIL?

ENVIAR SUGESTÃO DE PRODUTO



Filtrar por categoria

Pesquisar um produto...

search

Folha nº 55 do
Processo nº PC 03/24

Padaria Crillon



Rua Nova Jerusalém, 779 - Chácara Santo Antônio (Zona Leste) , São Paulo, SP 03410-000

Aberto lens
disponível para pedidos

Valor mínimo para pedidos
a partir de R\$ 35,00

Tempo para entrega
30 - 45 min.

Cardápio Área de Entrega Contato **m** a partir de R\$ 70,00 frete grátis



Padaria

Matinais, Café & Cia

Salgados, Lanches e Beirutes

Pizzas & Esfihas

Bebidas

Encomendas

Sorvetes

Filtrar por categoria

Pesquisar um produto...

search

BEBIDAS MATINAIS



Café com leite 300ml garrafa e tampa
Serve de duas a três pessoas

R\$ 17,00



Chocolate Batido com Leite 300ml

R\$ 16,00

SUCOS NATURAIS



Suco De Laranja garrafa 300ml
Suco natural extraído na hora.

R\$ 17,90



Suco de Polpa 300ml Garrafa (Sabores)
Suco natural da polpa da fruta - 300ml na garrafa

A partir de R\$ 15,90



Suco De Limão garrafa 300ML

R\$ 15,90



Suco De Laranja C/ Mamão

R\$ 19,90



Suco De Milho

R\$ 19,00

VITAMINAS



Yogurte Batido C/ Leite

R\$ 16,90



Vitaminas
Frutas Do Dia (morango, mamão e banana)

R\$ 18,90

AGUA, REFRIGERANTE, SUCOS, CERVEJAS E ENERGÉTICOS



Refrigerante Lata 350 ml

R\$ 6,00



Refrigerante 600 ml

A partir de R\$ 8,90



Guara Viton 500ml

A partir de R\$ 5,00



Suco Sufresh Lata 330ml

A partir de R\$ 7,90



Suco Xandô 900ml

A partir de R\$ 15,00



Suco Xando 300 ml

A partir de R\$ 7,00



Gatorade 500ml



Água Minalba 510ml



Red Bull Lata 250ml

BAIXE NOSSO APP!

IMPORTANTE

AGUA, REFRIGERANTE, SUCOS, CERVEJAS E ENERGÉTICOS



Refrigerante Lata 350 ml

R\$ 6,00



Refrigerante 600 ml

A partir de R\$ 8,90



Guara Viton 500ml

A partir de R\$ 5,00



Suco Sufresh Lata 330ml

A partir de R\$ 7,90



Suco Xandó 900ml

A partir de R\$ 15,00



Suco Xando 300 ml

A partir de R\$ 7,00



Gatorade 500ml

A partir de R\$ 8,90



Agua Minalba 510ml

A partir de R\$ 4,00



Red Bull Lata 250ml

R\$ 15,90



Refrigerante 2L

A partir de R\$ 13,90

Não encontrou algum produto?



Padaria Crillon

Rua Nova Jerusalém, 779 - Chácara Santo Antônio (Zona Leste), São Paulo, SP 03410-000

Aberto lens
disponível para pedidos

Valor mínimo para pedidos
a partir de R\$ 35,00

Tempo para entrega
30 - 45 min.

Cardápio Área de Entrega Contato **m** a partir de R\$ 70,00 frete grátis



Padaria

Matinais, Café &
Cia

Salgados,
Lanches e
Beirutes

Pizzas & Esfihas

Bebidas

Encomendas

Sorvetes

Filtrar por categoria

Pesquisar um produto...

search

PÃES



shopping basket MINI Pão Francês

Pão Francês tamanho
miniAproximadamente 7cm p...

R\$ 0,85



shopping basket Pão Francês TAM MÉDIO

Pão Francês tamanho
MÉDIOAproximadamente...

R\$ 1,10



shopping basket Pão Francês de Metro

1 Metro de Pão Francês - SEM
RECHEIO

R\$ 18,00



shopping basket MINI Pão de Parmesão

Pão Parmesão tamanho
miniAproximadamente 7cm p...

R\$ 0,99



shopping basket Pão Parmesão TAM MÉDIO

Pão PARMESÃO tamanho
MÉDIOAproximadamente...

R\$ 1,35

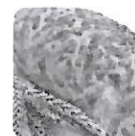

shopping basket Pão Parmesão de METRO

1 Metro de Pão de Parmesão -
SEM RECHEIO

R\$ 19,90



shopping basket PAO AMIGO (UNIDADE)

Pão amigo unidade 35g O Pão
Amigo (pão de leite...

R\$ 1,35

SALGADOS

importante: Os produtos dessa categoria estão disponíveis a partir das: 07:45 até 14:00



shopping basket Salgado (01 unid)

Tamanho Médio

R\$ 5,00



shopping basket Mini Pão De Queijo 1kg

Cada unidade pesa 20grsO pão
de queijo é uma receita típica...

R\$ 75,00



shopping basket Enroladinho 1kg

Cada unidade pesa 25grs

R\$ 69,00



shopping basket Apito De Salsicha 1kg

Cada unidade pesa 25grs

R\$ 69,00



shopping basket Croissant Grande (01...

Croissant é uma palavra
francesa que significa...

R\$ 11,90



shopping basket Mini Croissant Recheado 1kg

Cada unidade pesa: 20g

R\$ 64,00



shopping basket Croissant Amanteigado...

Croissant é uma palavra
francesa que significa...



shopping basket Mini Brioche Salgado 1kg

Cada unidade pesa 40grs



shopping basket Panetone Salgado

Consiste em massa de
panettone salgado própria...



search

IMPORTANTE



shopping_basket Bolo De Brigadeiro
R\$ 65,00



shopping_basket Bolo De Morango
R\$ 65,00



shopping_basket Bolo Floresta Negra
R\$ 65,00



shopping_basket Bolo Floresta Branca
R\$ 65,00

shopping_basket Bolo De Coco
R\$ 62,00

shopping_basket Bolo Mousse De Chocolate E Morango
R\$ 65,00

shopping_basket Bolo De Prestigio
R\$ 64,00

shopping_basket Bolo De Nutella
R\$ 68,00

shopping_basket Bolo Naked Chantilly E Morango
R\$ 62,00

shopping_basket Bolo Ferreiro Raffaello
R\$ 68,00

shopping_basket Bolo Alpino Original
R\$ 68,00

shopping_basket Bolo De Nozes
R\$ 66,00

LANCHES DE METRO



shopping_basket Presunto E Queijo Prato
Pão de metro de 26 à 30 fatias
R\$ 96,00



shopping_basket Peito De Peru E Muçarela
Pão de metro de 26 à 30 fatias
R\$ 98,00



shopping_basket Peito De Peru E Queijo Branco
Pão de metro de 26 à 30 fatias
R\$ 105,00



shopping_basket Peito De Peru E Ricota
Pão de metro de 26 à 30 fatias
R\$ 109,00



shopping_basket Mortadela E Queijo Prato
Pão de metro de 26 à 30 fatias
R\$ 105,00



shopping_basket 04 Queijos
Queijo prato, provolone, queijo branco e catupiry
R\$ 108,00



shopping_basket Roast Beef E Queijo Prato
Pão de metro de 26 à 30 fatias
R\$ 109,00



shopping_basket Salame E Queijo Prato
Pão de metro de 26 à 30 fatias
R\$ 128,00



shopping_basket S. Hamburgues E Queijo...
Pão de metro de 26 à 30 fatias
R\$ 135,00



shopping_basket Atum Solido Em Pasta
Pão de metro de 26 à 30 fatias
R\$ 135,00



shopping_basket Berinjela
Pão de metro de 26 à 30 fatias
R\$ 135,00



shopping_basket Tomate seco
Pão de metro de 26 à 30 fatias
R\$ 135,00

DOCES



shopping_basket Carolina 1kg
Cada unidade pesa 18grs
R\$ 79,00



shopping_basket Torta Doce Pequena
R\$ 6,90



shopping_basket Mini Pudim
R\$ 8,00



shopping_basket Mini Quindim
R\$ 8,00



shopping_basket Mini Sonho 1kg
Cada unidade pesa 20grs
...
R\$ 79,00



shopping_basket Mini Dunots 1kg
Cada unidade pesa 50grs
Donut, doughnut, ...
R\$ 69,00



shopping_basket Bisnão 1ka
R\$ 52,00



shopping_basket Rosquinha Frita 1ka
R\$ 64,00



shopping_basket Lua De Mel Assada 1ka
R\$ 64,00





shopping_basket **Mini Brioche Doce 1kg**
Cada unidade pesa 40grs

R\$ 47,00



shopping_basket **Strudel alemão Maça e...**
Strudel (Apfelstrudel) O
Apfelstrudel (significando...

R\$ 24,00



shopping_basket **Cannoli Folhado Doce**

R\$ 8,00

Folha nº 59 de
Processo nº PC03/24

Não encontrou algum produto?

Escreva o nome do produto que vamos verificar a possibilidade de incluir no cardápio. Deixe seu nome e e-mail também para nós te avisarmos :)

QUAL NOME DO PRODUTO E SEU E-MAIL?

ENVIAR SUGESTÃO DE PRODUTO

Certidão de Débitos Relativos a Créditos Tributários Federais e à Dívida Ativa da União

Resultado da Consulta

As informações disponíveis na Secretaria da Receita Federal do Brasil - RFB e na Procuradoria-Geral da Fazenda Nacional - PGFN sobre o contribuinte 34.191.041/0001-24 são insuficientes para a emissão de certidão por meio da Internet.

Para consultar sua situação fiscal, acesse Centro Virtual de Atendimento e-CAC (<https://cav.receita.fazenda.gov.br/>).

Nova consulta (</Servicos/certidaointernet/PJ/Emitir>) Avaliar
(</Servicos/certidaointernet/PJ/Avaliacao?protocolo=20240319.2B33A2C4>)





Situação de Regularidade do Empregador

Inscrição (CNPJ ou CEI): 34.191.041/0001-24

Empregador não cadastrado.

Para cadastrá-lo dirija-se a uma das Agências da CAIXA munido dos documentos de constituição da empresa.

[Voltar](#)

O uso destas informações para os fins previstos em lei deve ser precedido de verificação de autenticidade no site da Caixa: www.caixa.gov.br



CERTIDÃO NEGATIVA DE DÉBITOS TRIBUTÁRIOS NÃO INSCRITOS



Emissão da Certidão Negativa de Débitos

CPF CNPJ

34.191.041/0001-24

Emitir



Não sou um robô

reCAPTCHA
Privacidade - Termos

Base Legal: **Portaria CAT-135, de 18/12/2014**
(<https://legislacao.fazenda.sp.gov.br/Paginas/pcat1352014.aspx>)

Maiores informações podem ser obtidas em **Perguntas Frequentes**
(<https://portal.fazenda.sp.gov.br/servicos/certidoes/Paginas/perguntas-frequentes.aspx>) no Portal da Fazenda.

Não foi possível emitir a Certidão Negativa. Por favor, acesse a opção "verificar impedimentos" (Restrita/PesquisarContribuinte.aspx) para visualização de débitos e/ou pendências. Para solicitar a emissão de certidão de débitos não inscritos em papel, acesse o sistema de peticionamento eletrônico (SIPET) (<https://portal.fazenda.sp.gov.br/servicos/sipet/>). Para mais informações acesse o Guia do Usuário, Certidões de Débitos não Inscritos (<http://portaladm.intra.fazenda.sp.gov.br/servicos/certidoes/Paginas/Guia-N%C3%A3o-Inscritos.aspx>), ou ligue para 0800-170-110 ou utilize o nosso Correio Eletrônico. (<https://www.fazenda.sp.gov.br/email/default2.asp>)

Data e hora da pesquisa 20/03/2024 11:20:24 (hora de Brasília)

Sistema disponível em dias úteis das 06:00 às 21:00 hrs



PODER JUDICIÁRIO
JUSTIÇA DO TRABALHO

CERTIDÃO NEGATIVA DE DÉBITOS TRABALHISTAS

Nome: CRILLON SUPERMERCADO E PADARIA LTDA (MATRIZ E FILIAIS)

CNPJ: 34.191.041/0001-24

Certidão nº: 19036873/2024

Expedição: 19/03/2024, às 16:23:34

Validade: 15/09/2024 - 180 (cento e oitenta) dias, contados da data de sua expedição.

Certifica-se que **CRILLON SUPERMERCADO E PADARIA LTDA (MATRIZ E FILIAIS)**, inscrito(a) no CNPJ sob o nº **34.191.041/0001-24**, **NÃO CONSTA** como inadimplente no Banco Nacional de Devedores Trabalhistas.

Certidão emitida com base nos arts. 642-A e 883-A da Consolidação das Leis do Trabalho, acrescentados pelas Leis ns.º 12.440/2011 e 13.467/2017, e no Ato 01/2022 da CGJT, de 21 de janeiro de 2022. Os dados constantes desta Certidão são de responsabilidade dos Tribunais do Trabalho.

No caso de pessoa jurídica, a Certidão atesta a empresa em relação a todos os seus estabelecimentos, agências ou filiais.

A aceitação desta certidão condiciona-se à verificação de sua autenticidade no portal do Tribunal Superior do Trabalho na Internet (<http://www.tst.jus.br>).

Certidão emitida gratuitamente.

INFORMAÇÃO IMPORTANTE

Do Banco Nacional de Devedores Trabalhistas constam os dados necessários à identificação das pessoas naturais e jurídicas inadimplentes perante a Justiça do Trabalho quanto às obrigações estabelecidas em sentença condenatória transitada em julgado ou em acordos judiciais trabalhistas, inclusive no concernente aos recolhimentos previdenciários, a honorários, a custas, a emolumentos ou a recolhimentos determinados em lei; ou decorrentes de execução de acordos firmados perante o Ministério Público do Trabalho, Comissão de Conciliação Prévia ou demais títulos que, por disposição legal, contiver força executiva.



**PREFEITURA DE
SÃO PAULO**
FAZENDA

SECRETARIA MUNICIPAL DA FAZENDA

Certidão Conjunta de Débitos de Tributos Mobiliários

Certidão Número: 0321064 - 2024

CPF/CNPJ Raiz: 34.191.041/

Contribuinte: CRILLON SUPERMERCADO E PADARIA LTDA

Liberação: 19/03/2024

Validade: 15/09/2024

Tributos Abrangidos: Imposto Sobre Serviços - ISS
Taxa de Fiscalização de Localização Instalação e Funcionamento
Taxa de Fiscalização de Anúncio - TFA
Taxa de Fiscalização de Estabelecimento - TFE
Taxa de Resíduos Sólidos de Serviços de Saúde - TRSS (incidência a partir de Jan/2011)
Imposto Sobre Transmissão de Bens Imóveis - ITBI

Unidades Tributárias:

Ressalvado o direito de a Fazenda Municipal cobrar e inscrever quaisquer dívidas de responsabilidade do sujeito passivo que vierem a ser apuradas ou que se verifiquem a qualquer tempo, inclusive em relação ao período contido neste documento, relativas a tributos administrados pela Secretaria Municipal da Fazenda e a inscrições em Dívida Ativa Municipal, junto à Procuradoria Geral do Município é certificado que a Situação Fiscal do Contribuinte supra, referente aos créditos tributários inscritos e não inscritos na Dívida Ativa abrangidos por esta certidão, até a presente data é: **REGULAR.**

A aceitação desta certidão está condicionada à verificação de sua autenticidade na Internet, no endereço <http://www.prefeitura.sp.gov.br/cidade/secretarias/fazenda/>.
Qualquer rasura invalidará este documento.

O CNPJ NÃO POSSUI ESTABELECIMENTO INSCRITO NO MUNICÍPIO DE SÃO PAULO. O PRESENTE DOCUMENTO NÃO COMPROVA REGULARIDADE NO CADASTRO DE EMPRESAS DE FORA DO MUNICÍPIO (CPOM).

Certidão expedida com base na Portaria Conjunta SF/PGM nº 4, de 12 de abril de 2017, Instrução Normativa SF/SUREM nº 3, de 6 de abril de 2015, Decreto 50.691, de 29 de junho de 2009, Decreto 51.714, de 13 de agosto de 2010; Portaria SF nº 268, de 11 de outubro de 2019 e Portaria SF nº 182, de 04 de agosto de 2021.

Certidão emitida às 16:24:02 horas do dia 19/03/2024 (hora e data de Brasília).

Código de Autenticidade: 36ADC1CD

A autenticidade desta certidão deverá ser confirmada na página da Secretaria Municipal da Fazenda <http://www.prefeitura.sp.gov.br/sf>



CARDÁPIO

PADARIA CACONDE

PRODUTO	QTDE.	VALOR
Mini salgados	3 kg	R\$ 299,70
Lanche de metro	2	R\$ 198,00
Mini doces	1 kg	R\$ 100,00
Refrigerante 2 litros	2	R\$ 35,80
Suco Del Valle	3	R\$ 35,70
		TOTAL = R\$ 669,20



Coffe Break

SUGESTÕES

Folha nº 66 do
Processo nº PG 03/24

SALGADOS

Pães de queijo	100g R\$8,99
Pães de queijo integral	100gR\$8,99
Pães de queijo com catupiry	100gR\$9,99
Chipas (Queijo , calabresa)	100gR\$7,99
Minis folhados (calabresa, queijo branco presunto e queijo , frango)	100gR\$ 8,59
Croissant (calabresa, queijo branco presunto e queijo , frango)	100gR\$8,59
Minis delícias (Peito de peru Cheddar, presunto e queijo, queijo branco)	100gR\$7,00

DOCES

Carolinas (doce de leite, limão, chocolate, leite condensado)	100g R\$8,99
Bombinhas (creme , chocolate)	100gR\$ 8,59
Mini tortinhas (morango, limão, Brigadeiro e maracujá)	100gR\$10,00
Mini sonhos (creme, chocolate goiabada)	100gR\$4,90
Lua de mel (doce de leite, leite condensado, brigadeiro)	100gR\$8,99
Folhado Romeu e Julieta	100gR\$8,59
Mini salada de frutas	Und R\$ 7,90

BEBIDAS

sucos Del vale 1l (laranja, uva, pêssego , abacaxi, manga)	Und R\$11,90
Refrigerantes 2l (Coca-cola , guaraná)	Und R\$ 17,90
Chás gelados 1,5 l	und R\$ 11,00

SUCOS NATURAIS 1L

Abacaxi	Und R\$23,90
Abacaxi com hortelã	Und R\$23,90
Melancia	Und R\$23,90
Morango	Und R\$23,90
Melão	Und R\$23,90
Laranja	Und R\$19,90
laranja com acerola	Und R\$23,90

PÁES E DOCESS CAÇONDE LTDA
 Rua Caconde, 411 - Jardim Paulista - São Paulo
 Tel - 3887-2169 , 3052-3272 ou whatsapp:11 96181-6217
 padariacaconde@uol.com.br / www.padariacaconde.com.br
Sanduíches de metro, sushi-pão e mini lanches
 (as encomendas deverão ser feitas com pelo menos 12 horas de antecedência)

SANDUÍCHES DE METRO

1	AGRIÃO, ALFACE, RÚCULA, CENOURA RALADA E MAIONESE LIGHT	R\$ 89,00	cada	lanche de metro preço de:
2	ATUM, QUEIJO PRATO, PASTA DE QUEIJS, ALFACE E TOMATE	R\$ 89,00	cada	R\$ 89,00 valor: R\$55,00 (2063)
3	CARPACCIO, CENOURA RALADA, MOLHO MOSTARDA COM ALCAPARRAS, AZETE DE OLIVA E PARMESÃO RALADO	R\$ 99,00	cada	R\$ 95,00 valor: R\$50,00 (2064)
4	COPA, QUEIJO ESTEPE, PATÊ DE ERVAS, ALFACE E TOMATE	R\$ 99,00	cada	R\$ 99,00 valor: R\$62,00 (2065)
5	FRANGO DESFIADO E TEMPERADO, CATUPIRY, ALFACE E TOMATE	R\$ 95,00	cada	
6	LOMBO CANADENSE, QUEIJO GOUDA, PASTA DE ERVAS, ALFACE E TOMATE	R\$ 95,00	cada	
7	LOMBO CONDIMENTADO, QUEIJO ESTEPE, RÚCULA E PASTA DE ROQUEFORT	R\$ 95,00	cada	
8	PASTRAMI, QUEIJO GOUDA, TOMATE SECO E MAIONESE	R\$ 95,00	cada	
9	PEITO DE PERÚ, QUEIJO BRANCO, MAIONESE, ALFACE E TOMATE	R\$ 95,00	cada	
10	PICANHA DEFUMADA, PARMESÃO RALADO, PASTA DE AZEITONAS, ALFACE E TOMATE	R\$ 99,00	cada	
11	PRESUNTO CRÚ, AZEITONAS FATIADAS, PARMESÃO RALADO, TOMATE SECO E MAIONESE	R\$ 99,00	cada	
12	PRESUNTO CRÚ, MUSSARELA DE BUÍFALA, RÚCULA E PASTA DE QUEIJS	R\$ 99,00	cada	
13	PRESUNTO CRÚ, QUEIJO ESTEPE, REQUEIJÃO E RÚCULA	R\$ 99,00	cada	
14	PRESUNTO ROYALE, MUSSARELA, MOLHO ROSÉ, ALFACE E TOMATE	R\$ 95,00	cada	
15	PRESUNTO SADI (GORDO OU MAGRO), QUEIJO PRATO, MAIONESE, ALFACE E TOMATE	R\$ 89,00	cada	
16	QUEIJO PRATO, MUSSARELA, PROVOLONE E PASTA DE ROQUEFORT	R\$ 95,00	cada	
17	ROSBIFE CASEIRO, QUEIJO CHeddar, MOLHO TARTARO, ALFACE E TOMATE	R\$ 99,00	cada	
18	ROSBIFE CASEIRO, QUEIJO PRATO, PASTA DE QUEIJS, ALFACE E TOMATE	R\$ 99,00	cada	
19	SALAME HAMBURGÜES, QUEIJO GOUDA, PASTA DE AZEITONAS, ALFACE E TOMATE	R\$ 99,00	cada	
20	SALAME ITALIANO, PROVOLONE, PASTA DE ERVAS, ALFACE E TOMATE	R\$ 99,00	cada	

SUSHI-PÃO - COD 3183

sushi-pão - COD 3183		Cod	R\$
1	KANI, MANGA, PEPINO E MAIONESE	1661	R\$ 89,00
2	ATUM, TOMATE, AZEITONAS PRETAS E MAIONESE	1662	R\$ 95,00
3	SALAME HAMBURGÜES, QUEIJO PRATO, TOMATE E MAIONESE	1664	R\$ 99,00

MINI LANCHES

(Os mini lanches são feitos com os mesmos recheios dos lanches de metro)	
2173	Mini lanche com recheio do sanduíche de R\$ 89,00
2174	Mini lanche com recheio do sanduíche de R\$ 95,00
2175	Mini lanche com recheio do sanduíche de R\$ 99,00

R\$ 8,90	unidade
R\$ 9,50	unidade
R\$ 9,90	unidade



REPÚBLICA FEDERATIVA DO BRASIL

CADASTRO NACIONAL DA PESSOA JURÍDICA

NÚMERO DE INSCRIÇÃO 43.682.798/0001-01 MATRIZ	COMPROVANTE DE INSCRIÇÃO E DE SITUAÇÃO CADASTRAL	DATA DE ABERTURA 17/05/1973
---	---	--------------------------------

NOME EMPRESARIAL PAES E DOCES CACONDE LTDA
--

TÍTULO DO ESTABELECIMENTO (NOME DE FANTASIA) *****	PORTE EPP
---	---------------------

CÓDIGO E DESCRIÇÃO DA ATIVIDADE ECONÔMICA PRINCIPAL 47.21-1-02 - Padaria e confeitaria com predominância de revenda

CÓDIGO E DESCRIÇÃO DAS ATIVIDADES ECONÔMICAS SECUNDÁRIAS Não informada
--

CÓDIGO E DESCRIÇÃO DA NATUREZA JURÍDICA 206-2 - Sociedade Empresária Limitada

LOGRADOURO R CACONDE	NÚMERO 411	COMPLEMENTO *****
--------------------------------	----------------------	----------------------

CEP 01.425-011	BAIRRO/DISTRITO JARDIM PAULISTA	MUNICÍPIO SAO PAULO	UF SP
--------------------------	---	-------------------------------	-----------------

ENDEREÇO ELETRÔNICO	TELEFONE
---------------------	----------

ENTE FEDERATIVO RESPONSÁVEL (EFR) *****
--

SITUAÇÃO CADASTRAL ATIVA	DATA DA SITUAÇÃO CADASTRAL 03/11/2005
------------------------------------	---

MOTIVO DE SITUAÇÃO CADASTRAL

SITUAÇÃO ESPECIAL *****	DATA DA SITUAÇÃO ESPECIAL *****
----------------------------	------------------------------------

Aprovado pela Instrução Normativa RFB nº 2.119, de 06 de dezembro de 2022.

Emitido no dia **21/03/2024** às **17:58:38** (data e hora de Brasília).



MINISTÉRIO DA FAZENDA
Secretaria da Receita Federal do Brasil
Procuradoria-Geral da Fazenda Nacional

**CERTIDÃO NEGATIVA DE DÉBITOS RELATIVOS AOS TRIBUTOS FEDERAIS E À DÍVIDA
ATIVA DA UNIÃO**

Nome: PAES E DOCES CACONDE LTDA
CNPJ: 43.682.798/0001-01

Ressalvado o direito de a Fazenda Nacional cobrar e inscrever quaisquer dívidas de responsabilidade do sujeito passivo acima identificado que vierem a ser apuradas, é certificado que não constam pendências em seu nome, relativas a créditos tributários administrados pela Secretaria da Receita Federal do Brasil (RFB) e a inscrições em Dívida Ativa da União (DAU) junto à Procuradoria-Geral da Fazenda Nacional (PGFN).

Esta certidão é válida para o estabelecimento matriz e suas filiais e, no caso de ente federativo, para todos os órgãos e fundos públicos da administração direta a ele vinculados. Refere-se à situação do sujeito passivo no âmbito da RFB e da PGFN e abrange inclusive as contribuições sociais previstas nas alíneas 'a' a 'd' do parágrafo único do art. 11 da Lei nº 8.212, de 24 de julho de 1991.

A aceitação desta certidão está condicionada à verificação de sua autenticidade na Internet, nos endereços <<http://rfb.gov.br>> ou <<http://www.pgfn.gov.br>>.

Certidão emitida gratuitamente com base na Portaria Conjunta RFB/PGFN nº 1.751, de 2/10/2014.

Emitida às 11:34:20 do dia 03/10/2023 <hora e data de Brasília>.

Válida até 31/03/2024.

Código de controle da certidão: **FAF2.4417.DFA6.1BF0**

Qualquer rasura ou emenda invalidará este documento.

Voltar

Imprimir



Certificado de Regularidade do FGTS - CRF

Inscrição: 43.682.798/0001-01
Razão Social: PAES E DOCES CACONDE LTDA
Endereço: R CACONDE 411 / JARDIM PAULISTA / SAO PAULO / SP / 01425-011

A Caixa Econômica Federal, no uso da atribuição que lhe confere o Art. 7, da Lei 8.036, de 11 de maio de 1990, certifica que, nesta data, a empresa acima identificada encontra-se em situação regular perante o Fundo de Garantia do Tempo de Serviço - FGTS.

O presente Certificado não servirá de prova contra cobrança de quaisquer débitos referentes a contribuições e/ou encargos devidos, decorrentes das obrigações com o FGTS.

Validade: 08/03/2024 a 06/04/2024

Certificação Número: 2024030818471948190734

Informação obtida em 21/03/2024 12:32:19

A utilização deste Certificado para os fins previstos em Lei esta condicionada a verificação de autenticidade no site da Caixa:
www.caixa.gov.br



Secretaria da Fazenda e Planejamento do Estado
de São Paulo

Folha nº 71 do
Processo nº 203124

Débitos Tributários Não Inscritos na Dívida Ativa do Estado de São Paulo

CNPJ: 43.682.798/0001-01

Ressalvado o direito da Secretaria da Fazenda e Planejamento do Estado de São Paulo de apurar débitos de responsabilidade da pessoa jurídica acima identificada, é certificado que **não constam débitos** declarados ou apurados pendentes de inscrição na Dívida Ativa de responsabilidade do estabelecimento matriz/filial acima identificado.

Certidão nº 24030739447-48

Data e hora da emissão 21/03/2024 12:33:33

Validade 6 (seis) meses, contados da data de sua expedição.

Qualquer rasura ou emenda invalidará este documento.

A aceitação desta certidão está condicionada à verificação de sua autenticidade no sítio www.pfe.fazenda.sp.gov.br



PODER JUDICIÁRIO
JUSTIÇA DO TRABALHO

CERTIDÃO NEGATIVA DE DÉBITOS TRABALHISTAS

Nome: PAES E DOCES CACONDE LTDA (MATRIZ E FILIAIS)

CNPJ: 43.682.798/0001-01

Certidão nº: 19450156/2024

Expedição: 21/03/2024, às 12:33:51

Validade: 17/09/2024 - 180 (cento e oitenta) dias, contados da data de sua expedição.

Certifica-se que **PAES E DOCES CACONDE LTDA (MATRIZ E FILIAIS)**, inscrito(a) no CNPJ sob o nº **43.682.798/0001-01**, **NÃO CONSTA** como inadimplente no Banco Nacional de Devedores Trabalhistas.

Certidão emitida com base nos arts. 642-A e 883-A da Consolidação das Leis do Trabalho, acrescentados pelas Leis ns.º 12.440/2011 e 13.467/2017, e no Ato 01/2022 da CGJT, de 21 de janeiro de 2022.

Os dados constantes desta Certidão são de responsabilidade dos Tribunais do Trabalho.

No caso de pessoa jurídica, a Certidão atesta a empresa em relação a todos os seus estabelecimentos, agências ou filiais.

A aceitação desta certidão condiciona-se à verificação de sua autenticidade no portal do Tribunal Superior do Trabalho na Internet (<http://www.tst.jus.br>).

Certidão emitida gratuitamente.

INFORMAÇÃO IMPORTANTE

Do Banco Nacional de Devedores Trabalhistas constam os dados necessários à identificação das pessoas naturais e jurídicas inadimplentes perante a Justiça do Trabalho quanto às obrigações estabelecidas em sentença condenatória transitada em julgado ou em acordos judiciais trabalhistas, inclusive no concernente aos recolhimentos previdenciários, a honorários, a custas, a emolumentos ou a recolhimentos determinados em lei; ou decorrentes de execução de acordos firmados perante o Ministério Público do Trabalho, Comissão de Conciliação Prévia ou demais títulos que, por disposição legal, contiver força executiva.



**PREFEITURA DE
SÃO PAULO**
FAZENDA

SECRETARIA MUNICIPAL DA FAZENDA

Certidão Conjunta de Débitos de Tributos Mobiliários

Certidão Número: 0263827 - 2024

CPF/CNPJ Raiz: 43.682.798/

Contribuinte: PAES E DOCES CACONDE LTDA

Liberação: 05/03/2024

Validade: 01/09/2024

Tributos Abrangidos: Imposto Sobre Serviços - ISS
Taxa de Fiscalização de Localização Instalação e Funcionamento
Taxa de Fiscalização de Anúncio - TFA
Taxa de Fiscalização de Estabelecimento - TFE
Taxa de Resíduos Sólidos de Serviços de Saúde - TRSS (Incidência a partir de Jan/2011)
Imposto Sobre Transmissão de Bens Imóveis - ITBI

Unidades Tributárias:

CCM 8.022.327-3- Início atv :01/06/1973 (R CACONDE, 411 - CEP: 01425-011)

Ressalvado o direito de a Fazenda Municipal cobrar e inscrever quaisquer dívidas de responsabilidade do sujeito passivo que vierem a ser apuradas ou que se verifiquem a qualquer tempo, inclusive em relação ao período contido neste documento, relativas a tributos administrados pela Secretaria Municipal da Fazenda e a inscrições em Dívida Ativa Municipal, junto à Procuradoria Geral do Município é certificado que a Situação Fiscal do Contribuinte supra, referente aos créditos tributários inscritos e não inscritos na Dívida Ativa abrangidos por esta certidão, até a presente data é: **REGULAR.**

A aceitação desta certidão está condicionada à verificação de sua autenticidade na Internet, no endereço <http://www.prefeitura.sp.gov.br/cidade/secretarias/fazenda/>.
Qualquer rasura invalidará este documento.

Certidão expedida com base na Portaria Conjunta SF/PGM nº 4, de 12 de abril de 2017, Instrução Normativa SF/SUREM nº 3, de 6 de abril de 2015, Decreto 50.691, de 29 de junho de 2009, Decreto 51.714, de 13 de agosto de 2010; Portaria SF nº 268, de 11 de outubro de 2019 e Portaria SF nº 182, de 04 de agosto de 2021.

Certidão emitida às 12:34:16 horas do dia 21/03/2024 (hora e data de Brasília).

Código de Autenticidade: E14BB84B

A autenticidade desta certidão deverá ser confirmada na página da Secretaria Municipal da Fazenda <http://www.prefeitura.sp.gov.br/sf>



CARDÁPIO UNITÁRIO

BARCELONA

PRODUTO	QTDE.	VALOR
Mini salgados	3 kg	R\$ 315,00
Lanche de metro	2	R\$ 320,00
Mini doces	1 kg	R\$ 120,00
Refrigerante 2 litros	2	R\$ 27,80
Suco Del Valle	3	R\$ 47,70
		TOTAL = R\$ 830,50



COFFEE BREAK

Tamanho Mini

Recomendamos 100 gr. por pessoa

R\$ 69,00 Kg

- Pão de queijo *Cód. 104*

R\$ 78,00 Kg

- Pão de queijo recheado de goiabada *Cód. 500*
- Pão de queijo recheado de requeijão *Cód. 499*

R\$ 105,00 kg

- Bauruzinho folhado presunto e queijo, peru e queijo *Cód. 130*
- Broa de fubá *Cód. 110*
- Croissant de peito de peru e queijo, presunto e queijo, só queijo *Cód. 88*
- Croissant de presunto e queijo com gergelim *Cód. 120*
- Croissant de queijo com gergelim *Cód. 120*
- Delícia de salsinha com catupiry *Cód. 117*
- Enroladinho de queijo *Cód. 160*
- Folhado de queijo branco, queijo branco com tomate seco *Cód. 120*
- Pão de batata com catupiry *Cód. 96*
- Sonho recheado com creme, doce de leite ou geleia de goiaba *Cód. 115*
- Trouxinha de chocolate e banana *Cód. 106*, maçã *Cód. 107*, coco *Cód. 95*

R\$ 114,00 kg

- Broa mineira ou caxambu *Cód. 122*
- Carolinas recheadas com doce de leite, brigadeiro, chocolate com amendoim, leite ninho, limão, red velvet e maracujá *Cód. 84*
- Chipa queijo branco ou goiabada *Cód. 118*
- Cocada alemã *Cód. 94*
- Croissant de goiabada *Cód. 116*
- Folhadinho de chocolate *Cód. 25*
- Folhadinho de goiabada *Cód. 24*
- Lua de mel de creme baunilha, coco ou morango *Cód. 79*
- Panini de brigadeiro *Cód. 584*, coco *Cód. 498*, creme baunilha *Cód. 83*, framboesa *Cód. 497* ou mousse de limão *Cód. 585*
- Romeu e Julieta *Cód. 79*

R\$ 116,00 kg

- Croissant de chocolate *Cód. 653*
- Cup Cake chocolate ou cenoura com chocolate *Cód. 119*
- Queijadinha *Cód. 81*
- Pão de mel *Cód. 1101*

R\$ 117,00 kg

- Petit four doce *Cód. 265*
- Petit four salgado *Cód. 252*

R\$ 140,00 kg

- Mini pão delícia: presunto e prato ou peru e prato *Cód. 125*

*Rua Armando Penteadó, 33 Higienópolis Tel.: (11) 3826-4911.
barcelona@barcelonapaes.com.br
www.barcelonapaes.com.br*



SANDUÍCHES DE METRO

Cada sanduíche de metro serve \pm 7 pessoas

TIPO 1

Metro **R\$ 160,00** Cód. 684 ½ Metro
R\$ 120,00 Cód. 685

- Blanquet de peru, prato, patê de roquefort, alface e tomate.
- Mortadela ceratti, queijo prato, patê de requeijão, alface e tomate.
- Patê a escolher: atum, quatro queijos, cebola, tomate seco, roquefort, sardela, catupiry com alho, azeitonas verdes ou pretas, alface e tomate.
- Presunto cozido, queijo prato, patê de azeitonas pretas, alface e tomate.
- Queijo prato, patê de atum, alface e tomate.
- Queijo branco, patê de roquefort e orégano, alface e tomate.
- Salsichão, queijo prato, patê de catupiry, alface e tomate.
- Salsichão, mussarela de búfala, maionese, mostarda, alface e tomate.

TIPO 2

Metro **R\$ 170,00** Cód. 686 ½ Metro
R\$ 125,00 Cód. 687

- Peru, queijo esférico, maionese, alface e tomate.
- Presunto royale, queijo gouda, relish, alface e tomate.
- Lombo canadense ou apimentado, queijo prato, patê de gorgonzola, alface e tomate.
- Lombo canadense ou apimentado, queijo estepe, maionese, alface e tomate.
- Peito de peru, prato, patê de azeitonas pretas, alface e tomate.
- Presunto royale, mussarela de búfala, patê de requeijão, alface e tomate.

TIPO 3

Metro **R\$ 185,00** Cód. 688 ½ Metro
R\$ 145,00 Cód. 689

- Salame italiano ou hamburguês, queijo prato, patê de azeitonas verdes ou pretas, alface e tomate.
- Copa, queijo prato, patê de requeijão, alface e tomate.
- Rosbife, maionese, cogumelos picados, alcaparras, mostarda, alface e tomate.

TIPO 4

Metro R\$ 205,00 Cód. 690
R\$ 165,00 Cód. 691

½ Metro

- Pastrami, queijo estepe, patê de requeijão, alface e tomate.
- Peito de peru, tomate seco, patê de requeijão, alface e tomate.
- Rosbife caseiro, queijo emental, relish de pepino, mostarda, alface e tomate.
- Carpaccio, mostarda, maionese, alcaparras, queijo parmesão, azeite de oliva, molho inglês, alface e tomate.
- Pastrami, queijo gouda, patê de requeijão, alface e tomate.
- Presunto alemão, queijo gruyere, patê de catupiry, rúcula e tomate.
- Presunto cru importado, azeite de oliva, rúcula e tomate.
- Presunto cru importado, queijo estepe, maionese, alface e tomate.
- Mortadela italiana com pistache, queijo gouda, patê de catupiry, alface e tomate.

OPÇÕES LIGHT

TIPO 1

Metro R\$ 175,00 Cód. 694
R\$ 130,00 Cód. 695

½ Metro

- Blanquet de peru, queijo prato light, patê de requeijão, alface e tomate.
- Mussarela light, patê de atum, alface e tomate.
- Queijo branco, provolone, patê de roquefort, alface e tomate.
- Mortadela light, queijo prato light, maionese, rúcula e tomate.
- Mortadela light, queijo branco, maionese, alface e tomate.
- Peito de peru light, queijo branco, maionese, alface e tomate.
- Salame hamburguês, queijo branco, maionese, rúcula e tomate.

TIPO 2

Metro R\$ 225,00 Cód. 696

½ Metro

R\$ 170,00 Cód. 697

- **Mussarela de búfala, tomate seco, patê a escolher, orégano e azeite de oliva, rúcula e tomate.**

TIPO 3

Metro R\$ 255,00 Cód. 698

½ Metro

R\$ 200,00 Cód. 700

- **Salmão, maionese ou cream cheese, alface e tomate.**

- **TIPOS DE PÃES:**

Francês, caseiro, gergelim, parmesão por cima, ciabatta, integral e multigrano.

- **TIPOS DE PATÊS:**

Azeitona preta ou verde, Atum, Quatro queijos, Catupiry com alho, Cebola, Gorgonzola, Requeijão e Tomate seco.

Obs.:

- Os sanduíches são fatiados e montados em tábuas descartáveis.

*Rua Armando Penteado, 33 - Higienópolis - Tel: (11) 3826-4911.
barcelona@barcelonapaes.com.br
www.barcelonapaes.com.br*



DOCES

Recomendamos 100 gr por pessoa

R\$ 81,00 Kg

- **Banoffee** – Biscoito maisena, manteiga, leite condensado cozido, chantilly, banana e cacau em pó **Cód. 414**
- **Pudim de leite** – Leite condensado, leite, gemas e caramelo. **Cód. 399**
- **Torta de maçã** – Farinha de trigo, ovos, açúcar, creme baunilha, manteiga, geleia neutra e maçã. **Cód. 400**

R\$ 90,00 Kg

- **Torta de limão** – Farinha de trigo, ovos, manteiga, açúcar, limão, leite condensado e marshmallow. **Cód. 238**

R\$ 97,00 Kg

- **Pudim de leite zero açúcar** – Leite condensado em pó, creme de leite, amido de milho, ovos sacarina e frutose. **Cód. 978**
- **Torta de 2 sabores** – Farinha de trigo, ovos, açúcar, limão, creme baunilha, manteiga, geleia neutra, morango e uva. **Cód. 236**
- **Torta de morango** – Farinha de trigo, ovos, açúcar, limão, creme baunilha, manteiga, geleia neutra e morango. **Cód. 235**

R\$ 120,00 Kg

- **Cheese cake framboesa** – Biscoito maisena, manteiga, cream cheese, creme de leite, gemas, açúcar e geleia de framboesa. **Cód. 388**
- **Cheese cake limão** – Biscoito maisena, manteiga, cream cheese, creme de leite, gemas, açúcar e cobertura de mousse de limão. **Cód. 389**
- **Crème Brulée** – Creme de leite, leite, gemas, açúcar e baunilha. **Cód. 408**
- **Éclair 3 sabores** – os 3 sabores chocolate, creme e nozes. **Cód. 260**
- **Éclair de chocolate** – massa de bomba recheada com creme baunilha chocolate e decorada com fondant chocolate. **Cód. 257**

- **Éclair de creme** – massa de bomba recheada com creme baunilha e decorada com fondant. **Cód. 258**
- **Éclair de nozes** – massa de bomba recheada com creme baunilha com nozes moídas e decoração de fondant amarelado com caramelo. **Cód. 259**

R\$ 115,00 kg

- **Quindão** – Coco, manteiga, açúcar, gemas e glucose. **Cód. 241**
- **Tiramissu** – Farinha de trigo, ovos, açúcar, leite condensado, leite, cream cheese, café e chocolate em pó. **Cód. 407**
- **Torta de chocolate** – Farinha de trigo, ovos, açúcar, chocolate meio amargo, creme de leite e licor de cacau. **Cód. 404**
- **Torta Negresco** – Biscoito negresco, marshmallow, leite condensado, leite, gemas, creme de leite e castanha de caju. **Cód. 277**
- **Torta Suissa** – Farinha de trigo, açúcar, leite, ovos, queijo, coco ralado e caramelo. **Cód. 240**
- **Torta Holandesa** – Leite em pó, gemas, manteiga, licor de cacau, chantilly, açúcar e biscoito calipso. **Cód. 275**

MINI DOCES

R\$ 120,00 kg

- **Beijinho** – coco, ovos, açúcar, leite condensado e cravo. **Cód. 425**
- **Bicho de pé** – leite condensado, gelatina e margarina. **Cód. 425**
- **Brigadeiro** **Cód. 426**
 - **Tradicional** – Leite condensado, cacau em pó, manteiga, glucose e granulado.
 - **Branco** – Leite condensado, manteiga e raspas de chocolate branco.
 - **Bolinhas crocantes** – Leite condensado, cacau em pó, manteiga, glucose e bolinhas crocantes.
 - **Raspas de chocolate** – Leite condensado, cacau em pó, manteiga e glucose.
 - **Raspas de chocolate amargo** – Leite condensado, cacau em pó, manteiga e glucose.
- **Mini éclair de chocolate** – Massa de bomba recheada com

creme baunilha chocolate e decorada com fondant chocolate.
Cód. 243

- **Mini éclair de creme** – Massa de bomba recheada com creme baunilha e decorada com fondant. **Cód. 244**
- **Mini éclair de nozes** – Massa de bomba recheada com creme baunilha com nozes moídas e decoração de fondant amarelado com caramelo. **Cód. 245**
- **Mini quindim** – Coco, manteiga, açúcar, glucose e gemas. **Cód. 424**
- **Mini torta de limão** – Farinha de trigo, ovos, manteiga, açúcar, limão, leite condensado e marshmallow. **Cód. 423**
- **Mini torta de morangos** – Farinha de trigo, ovos, açúcar, limão, creme baunilha, manteiga, geleia neutra e morango. **Cód. 422**
- **Pintinho ou coelhinho** – Gemas, açúcar e pingo de chocolate. **Cód. 425**

R\$ 145,00 kg

- **Cajuzinho** – Leite condensado, gemas, margarina, nozes e castanha de caju. **Cód. 427**
- **Camafeu Branco** – Leite condensado, gemas, margarina, glucose, nozes, castanha de caju e chocolate branco. **Cód. 397**
- **Camafeu Preto** – Leite condensado, gemas, margarina, glucose, nozes, castanha de caju e chocolate ao leite. **Cód. 397**



BOLOS GELADOS

Recomendamos 100 gr por pessoa

R\$ 120,00 kg

- **Brigadeiro** – Pan-de-ló branco, calda de canela, chocolate, recheio e cobertura de brigadeiro. **Cód. 216**
- **Brigadeiro Mole** – Pan-de-ló branco, calda de canela, chocolate, recheio e cobertura de brigadeiro mole e granulado. **Cód. 386**
- **Marshmallow com Crocante** – Pan-de-ló branco, marshmallow, creme chantilly, leite condensado, leite, gemas e crocante de caju. **Cód. 280**
- **Marshmallow com Morango** – Pan-de-ló branco, marshmallow, creme baunilha, chantilly, calda de morango e morangos. **Cód. 278**
- **Marshmallow de Morango com Chocolate** – Pan-de-ló de chocolate, marshmallow, creme baunilha, creme chantilly, calda de morango e chocolate e morango. **Cód. 279**
- **Tirolesa** – Pan-de-ló de chocolate, calda de canela, recheio creme de chocolate. Decorado com raspas de chocolate, granulado e cerejas. **Cód. 227**

R\$ 130,00 kg

- **Barcelona** – Pan-de-ló preto ou branco, leite condensado, leite, gemas, chantilly, chocolate e morangos. **Cód. 395**
- **Bariloche** – Pan-de-ló, suspiro, creme chantilly, chocolate amargo e cerejas. **Cód. 233**
- **Brigadeiro Mole e Morango** – Pan-de-ló de chocolate, brigadeiro mole, chantilly, morango e chocolate granulado. **Cód. 387**
- **Crocante** – Pan-de-ló branco, calda de canela, recheio creme chantilly e crocante. Decorado com creme chantilly, crocante e cerejas. **Cód. 242**
- **Delícia de coco** – Pan-de-ló branco, coco fresco, chantilly, leite condensado, leite e gemas. **Cód. 268**
- **Ferrero Rocher** – Pan-de-ló de chocolate, castanha de caju, gemas, creme de leite, creme de avelã, chocolate ao leite e bombom ferrero rocher. **Cód. 276**

- **Floresta negra ou branca** – Pan-de-ló de chocolate, calda de canela, recheio creme chantilly, cerejas picadas ou morangos. Decorado com creme chantilly, raspas de chocolate escuro ou branco e cerejas ou morangos. *Cód. 230*
- **Gianduia** – Pan-de-ló de chocolate, calda de canela, recheio creme de chocolate, coberto com chocolate meio amargo. Decorado com cerejas. *Cód. 222*
- **Morango** – Pan-de-ló branco, calda de canela, recheio creme chantilly e morangos. Decorado com creme chantilly e morangos. *Cód. 220*
- **Mousse de Chocolate** – Pan-de-ló de chocolate, chocolate em pó, chantilly, chocolate meio amargo, chocolate ao leite e creme de leite. *Cód. 274*
- **Mousse de Chocolate com Morangos** – Pan-de-ló de chocolate, chocolate em pó, chantilly, chocolate meio amargo, chocolate ao leite, creme de leite e morangos. *Cód. 266*
- **Naked Cake** – Pan-de-ló branco, calda de canela, creme de leite, e chocolate branco. *Cód. - 402*
- **Naked Cake Chocolate** – Pan-de-ló chocolate, calda de canela, creme de leite, e Nutella. *Cód. 402*

- **Ouro Branco** – Pan-de-ló branco, chocolate em pó, chantilly, chocolate meio amargo, chocolate ao leite, creme de leite e bombom ouro branco. *Cód. 269*
- **Prestígio** – Pan-de-ló de chocolate, coco fresco, chocolate em pó, leite condensado, chantilly, chocolate ao leite, coco ralado e bombom prestígio. *Cód. 272*
- **Profiteroles** – Pan-de-ló de chocolate, licor de cacau, chocolate meio amargo, profiteroles recheado com leite condensado, leite e gemas. *Cód. 282*
- **Red Velvet** – Pan-de-ló, óleo, maisena, açúcar, sal, leite, gordura vegetal, morango, manteiga e cream cheese. *Cód. 401*
- **Rigo** – Pan-de-ló de chocolate, calda de canela, recheio mousse de chocolate. Decorado com fondant de chocolate, granulado e cerejas. *Cód. 225*
- **Sensação** – Pan-de-ló de chocolate, leite condensado, leite, gemas, chocolate em pó, creme de leite, chocolate ao leite e morangos. *Cód. 283*
- **Sonho de Valsa** – Pan-de-ló chocolate, chocolate em pó, leite condensado, leite, gemas, chantilly, chocolate ao leite e bombom sonho de valsa. *Cód. 270*

- **Suflair** – Pan-de-ló de chocolate, chocolate em pó, chantilly, calda de chocolate e chocolate suflair. **Cód. 271**
- **Torta Holandesa** – Biscoito maisena, biscoito calipso, creme de leite fresco, creme baunilha, chocolate meio amargo e chocolate ao leite. **Cód. 275**
- **Trufado** – Pan-de-ló de chocolate, chocolate em pó, chocolate meio amargo, creme de leite e rum. **Cód. 273**

R\$ 150,00 kg

- **Nozes** – Pan-de-ló branco, creme de nozes, chantilly, leite condensado, leite, gemas e nozes. **Cód. 281**
- **Zabaione** – Pan-de-ló branco, calda de canela, recheio creme chantilly, creme baunilha, pêssego, abacaxi. Coberto com chantilly e cerejas. **Cód. 228**

R\$ 165,00 kg

- **Amêndoas** – Pan-de-ló branco, recheio e cobertura de massa de amêndoas. Decorado com amêndoas filetadas e cerejas. **Cód. 219**
- **Diplomata** – Pan-de-ló branco, massa folhada, chocolate branco, creme baunilha, chantilly e morangos. **Cód. 264**
- **Kit-Kat** – O bolo de sua preferência. **Cód. 264**
- **Massa folhada** – Massa folhada com recheio de creme baunilha ou creme chantilly. Decorado, massa folhada e açúcar de confeitiro. **Cód. 223**
- **Merengão** – Base de suspiro, recheio creme chantilly e morangos. **Cód. 232**
- **Saint Honoré** – Massa folhada, creme zabaione, bombinhas de creme baunilha caramelizadas e morangos caramelizados. **Cód. 226**

R\$ 380,00 kg

- **Bolo artístico** – Da sua preferência. **Cód. 215**

Certidão de Débitos Relativos a Créditos Tributários Federais e à Dívida Ativa da União

Resultado da Consulta

As informações disponíveis na Secretaria da Receita Federal do Brasil - RFB sobre o contribuinte 47.898.002/0001-03 são insuficientes para a emissão de certidão por meio da Internet.

Para consultar sua situação fiscal, acesse Centro Virtual de Atendimento e-CAC (<https://cav.receita.fazenda.gov.br/>).

Para maiores esclarecimentos, consulte a página Orientações para emissão de Certidão nas unidade da RFB (<http://idg.receita.fazenda.gov.br/orientacao/tributaria/certidoes-e-situacao-fiscal/orientacoes-gerais>).

Nova consulta (</Servicos/certidaointernet/PJ/Emitir>) Avaliar
(</Servicos/certidaointernet/PJ/Avaliacao?protocolo=20240320.CA1B32A7>)



Voltar

Imprimir



Certificado de Regularidade do FGTS - CRF

Inscrição: 47.898.002/0001-03
Razão Social: BARCELONA DOCES E PAES LTDA
Endereço: - RUA ARMANDO PENTEADO 33 - / HIGIENOPOLIS / SAO PAULO / SP /
01242-010

A Caixa Econômica Federal, no uso da atribuição que lhe confere o Art. 7, da Lei 8.036, de 11 de maio de 1990, certifica que, nesta data, a empresa acima identificada encontra-se em situação regular perante o Fundo de Garantia do Tempo de Serviço - FGTS.

O presente Certificado não servirá de prova contra cobrança de quaisquer débitos referentes a contribuições e/ou encargos devidos, decorrentes das obrigações com o FGTS.

Validade: 08/03/2024 a 06/04/2024

Certificação Número: 2024030818552527658497

Informação obtida em 20/03/2024 15:21:22

A utilização deste Certificado para os fins previstos em Lei esta condicionada a verificação de autenticidade no site da Caixa:
www.caixa.gov.br



PODER JUDICIÁRIO
JUSTIÇA DO TRABALHO

CERTIDÃO NEGATIVA DE DÉBITOS TRABALHISTAS

Nome: BARCELONA DOCES E PAES LTDA (MATRIZ E FILIAIS)
CNPJ: 47.898.002/0001-03
Certidão nº: 19261177/2024
Expedição: 20/03/2024, às 15:18:41
Validade: 16/09/2024 - 180 (cento e oitenta) dias, contados da data de sua expedição.

Certifica-se que **BARCELONA DOCES E PAES LTDA (MATRIZ E FILIAIS)**, inscrito(a) no CNPJ sob o nº **47.898.002/0001-03**, **NÃO CONSTA** como inadimplente no Banco Nacional de Devedores Trabalhistas. Certidão emitida com base nos arts. 642-A e 883-A da Consolidação das Leis do Trabalho, acrescentados pelas Leis ns.º 12.440/2011 e 13.467/2017, e no Ato 01/2022 da CGJT, de 21 de janeiro de 2022. Os dados constantes desta Certidão são de responsabilidade dos Tribunais do Trabalho.

No caso de pessoa jurídica, a Certidão atesta a empresa em relação a todos os seus estabelecimentos, agências ou filiais.

A aceitação desta certidão condiciona-se à verificação de sua autenticidade no portal do Tribunal Superior do Trabalho na Internet (<http://www.tst.jus.br>).

Certidão emitida gratuitamente.

INFORMAÇÃO IMPORTANTE

Do Banco Nacional de Devedores Trabalhistas constam os dados necessários à identificação das pessoas naturais e jurídicas inadimplentes perante a Justiça do Trabalho quanto às obrigações estabelecidas em sentença condenatória transitada em julgado ou em acordos judiciais trabalhistas, inclusive no concernente aos recolhimentos previdenciários, a honorários, a custas, a emolumentos ou a recolhimentos determinados em lei; ou decorrentes de execução de acordos firmados perante o Ministério Público do Trabalho, Comissão de Conciliação Prévia ou demais títulos que, por disposição legal, contiver força executiva.



**PREFEITURA DE
SÃO PAULO**
FAZENDA

SECRETARIA MUNICIPAL DA FAZENDA

Certidão Conjunta de Débitos de Tributos Mobiliários

Certidão Número: 0325565 - 2024

CPF/CNPJ Raiz: 47.898.002/

Contribuinte: BARCELONA DOCES E PAES LTDA

Liberação: 20/03/2024

Validade: 16/09/2024

Tributos Abrangidos: Imposto Sobre Serviços - ISS
Taxa de Fiscalização de Localização Instalação e Funcionamento
Taxa de Fiscalização de Anúncio - TFA
Taxa de Fiscalização de Estabelecimento - TFE
Taxa de Resíduos Sólidos de Serviços de Saúde - TRSS (Incidência a partir de Jan/2011)
Imposto Sobre Transmissão de Bens Imóveis - ITBI

Unidades Tributárias:

CCM 8.256.414-0- Início atv :24/06/1976 (R ARMANDO PENTEADO, 00033 - CEP: 01242-010)

Ressalvado o direito de a Fazenda Municipal cobrar e inscrever quaisquer dívidas de responsabilidade do sujeito passivo que vierem a ser apuradas ou que se verifiquem a qualquer tempo, inclusive em relação ao período contido neste documento, relativas a tributos administrados pela Secretaria Municipal da Fazenda e a inscrições em Dívida Ativa Municipal, junto à Procuradoria Geral do Município é certificado que a Situação Fiscal do Contribuinte supra, referente aos créditos tributários inscritos e não inscritos na Dívida Ativa abrangidos por esta certidão, até a presente data é: **REGULAR.**

A aceitação desta certidão está condicionada à verificação de sua autenticidade na Internet, no endereço <http://www.prefeitura.sp.gov.br/cidade/secretarias/fazenda/>.
Qualquer rasura invalidará este documento.

Certidão expedida com base na Portaria Conjunta SF/PGM nº 4, de 12 de abril de 2017, Instrução Normativa SF/SUREM nº 3, de 6 de abril de 2015, Decreto 50.691, de 29 de junho de 2009, Decreto 51.714, de 13 de agosto de 2010; Portaria SF nº 268, de 11 de outubro de 2019 e Portaria SF nº 182, de 04 de agosto de 2021.

Certidão emitida às 15:19:14 horas do dia 20/03/2024 (hora e data de Brasília).

Código de Autenticidade: 2CC52CCE

A autenticidade desta certidão deverá ser confirmada na página da Secretaria Municipal da Fazenda <http://www.prefeitura.sp.gov.br/sf>



CARDÁPIO

BELA BUARQUE

PRODUTO	QTDE.	VALOR
Mini salgados	3 kg	R\$ 297,00
Lanche de metro	2	R\$ 398,00
Mini doces	1 kg	R\$ 70,00
Refrigerante 2 litros	2	R\$ 33,00
Suco Del Valle	3	R\$ 48,00
		TOTAL = R\$ 846,00

REPUBLICA FEDERATIVA DO BRASIL
15 de Novembro de 1889

ALGUMAS DICAS ...

Conte quantos convidados você pretende receber e confira a faixa etária. Quanto mais jovens, mais comida será consumida. O mesmo vale para os homens, que acabam comendo mais do que as mulheres. Adapte a conta de acordo com o horário de seu evento, perfil de convidados e clima (no frio costuma-se comer mais).

Salgados / Tortas / Catarina / Lanche de Metro / Mini Sanduíches

- Salgadinhos - 6 a 8 por pessoa, caso haja um jantar completo
- Se for servido algum prato quente, pense em 12 a 15 por pessoa
- Calcular de 15 a 18 salgadinhos por pessoa se houver apenas coquetel
- Uma torta de 18 cm de diâmetro, serve, em média 4/6 pessoas
- Uma Catarina serve, em média 3/4 pessoas
- Sanduíches - 1 metro de sanduíche serve 5/7 pessoas
- Mini sanduíches: 5 ou 6 por pessoa

Tábua de Frios

- O cálculo médio para mesa de frios é de 150g de frios por pessoa + 100g de pães e torradas.

Doces

- 5 ou 6 docinhos por pessoa
- 60g de bolo por pessoa (caso haja docinhos ou outras sobremesas) e 100g por pessoa (se o bolo for a sobremesa)

Bebidas

- 400 ml de refrigerante por pessoa se tiver outras bebidas ou 600 ml se for apenas refrigerante e água
- 200 ml de água mineral por pessoa
- Calcular 5 copos descartáveis por pessoa ou 2 a 3 copos de vidro



BELLA BUARQUE
PADARIA

Encomendas com 48h de antecedência
encomendas@bellabuarque.com.br
Telefone 11 - 6502-1500
Rua Major Sertório, 707, Vila Buarque-SP
www.bellabuarque.com.br

SANDUÍCHE DE METRO		
Código	Sabores	Unidade / R\$
1527	4 queijos: mozzarella, gorgonzola, parmesão ralado e catupiry no pão com azeite	R\$ 149,00
1474	Banquet de peru, mozzarella, alface, tomate e patê de peito de peru	R\$ 149,00
1557	Copa, queijo prato, rúcula, tomate e patê de azeitona	R\$ 199,00
1578	Escarola refogada com alho, mozzarella e patê de ervas finas	R\$ 149,00
1561	Jamón serrano, mozzarella de búfala, tomate cereja e pesto genovês	R\$ 199,00
1525	Lombo canadense, catupiry, cebola caramelizada e tomate	R\$ 149,00
1526	Lombo condimentado, mozzarella, alface e tomate	R\$ 149,00
1476	Mortadela Ceratti, mozzarella e vinagrete	R\$ 149,00
1483	Mozzarella de búfala, rúcula, tomate seco e patê de azeitona	R\$ 149,00
1556	Pastrami, queijo gruyère, agrião e tomate	R\$ 229,00
1484	Patê de atum, ricota fresca, cenoura ralada, alface, tomate e redução de aceto balsâmico	R\$ 179,00
1475	Peito de peru light, queijo fresco, alface, tomate e requeijão	R\$ 179,00
1559	Presunto Parma, queijo brie, rúcula, patê 4 queijos e redução de aceto balsâmico	R\$ 199,00
1560	Presunto Parma, queijo gruyère, rúcula, tomate cereja e patê de ervas finas	R\$ 199,00
1555	Presunto royale, queijo gouda, alface, tomate e maionese verde	R\$ 199,00
1528	Presunto, queijo prato, alface, tomate e maionese	R\$ 149,00
1554	Roast beef caseiro, queijo estepo, alface, tomate e maionese verde	R\$ 199,00
1529	Roast beef caseiro, queijo gruyère, rúcula, tomate cereja e mostarda dijon	R\$ 199,00
1482	Salame Italiano, copa, rúcula, tomate seco e patê de azeitona	R\$ 199,00
1553	Salame Italiano, provolone, rúcula, tomate seco e azeite extra virgem	R\$ 199,00
1509	Salpicão de frango com salsaão, maçã verde, cenoura, milho, alface, tomate e batata palha	R\$ 179,00

OPÇÃO DE PÃES		
Código	Valores abaixo para alteração de pão	Unidade / R\$
641	Clabatta	R\$ 15,00
642	Gergelim	R\$ 10,00
643	Integral	R\$ 20,00
640	Parmesão	R\$ 20,00

MINI SANDUÍCHE		
Código	MINI SANDUÍCHE (Os mesmos sabores dos sanduíches de metro)	Unidade / R\$
535	Mini sanduíche não embalado (cods. 1473, 1474, 1475, 1476 e 1483)	R\$ 12,00
598	Mini sanduíche embalado individualmente (cods. 1473, 1474, 1475, 1476 e 1483)	R\$ 15,00
600	Mini sanduíche especial sem embalar	R\$ 15,00
599	Mini sanduíche especial embalado individualmente	R\$ 18,00

CESTA DE MINI PÃES		
Código	Escolha entre: francês, francês com gergelim, francês com provolone, francês integral, chia, linhaça, zavia, italiano, semi italiano, australiano, pão de leite, pão de hot dog, pão de hamburger, caserinho, português, mini croissant, pão de queijo, debatta, brioche, entre outros.	KG / R\$
245	1 kg	R\$ 58,90
778	2 kg	R\$ 95,20
779	3 kg	R\$ 123,10

MINI SALGADOS		
Código	Salgados Frios	KG / R\$
1162	Mini Bolinha de queijo - 18g	R\$ 90,00
1154	Mini Bolinha de bacalhau - 18g	R\$ 90,00
1155	Mini Coxinha - 18g	R\$ 90,00
1157	Mini Coxinha creme - 30g	R\$ 90,00
1163	Mini Kibe - 18g	R\$ 90,00
1167	Mini Pastel de calabresa - 26g	R\$ 90,00
1165	Mini Pastel de carne - 26g	R\$ 90,00
1166	Mini Pastel de queijo - 26g	R\$ 90,00
1161	Mini Risoles de camarão - 18g	R\$ 90,00
1160	Mini Risoles de carne - 18g	R\$ 90,00
413	Mini Risole de presunto e queijo - 18g	R\$ 90,00
1159	Mini Risoles de queijo - 18g	R\$ 90,00

Mini Salgados Assados		
Código		KG / R\$
847	Hamburguinho / Mini X-salada - 50g	R\$ 90,00
362	Mini clabatta recheada calabresa - 30g	R\$ 90,00
270	Mini clabatta recheada de queijo fresco - 30g	R\$ 90,00
363	Mini clabatta recheada de bacalhau - 30g	R\$ 90,00
650	Mini Doguinho - 45g	R\$ 90,00
302	Mini Empada de frango catupiry - 20g	R\$ 90,00
1129	Mini Empada de palmito - 20g	R\$ 90,00
1196	Mini Enroladinho de salmão - 15g	R\$ 90,00
1168	Mini Esfiha de carne (fechada)	R\$ 90,00
1169	Mini Esfiha de queijo (fechada)	R\$ 90,00
53	Mini pão de batata de peito de peru - 30g	R\$ 90,00
393	Mini pão de batata de queijo branco - 30g	R\$ 90,00
394	Mini pão de batata de calabresa - 30g	R\$ 90,00
415	Mini pão de batata com catupiry - 30g	R\$ 90,00
395	Mini pão de batata presunto e queijo - 30g	R\$ 90,00
396	Mini pão de batata de frango com catupiry - 30g	R\$ 90,00
397	Mini pão de batata simples - 30g	R\$ 90,00
1182	Mini Pão de queijo - 16g	R\$ 89,00
1653	Mini Pão de queijo com requeijão - 16g	R\$ 99,00

417	Mini Pão de queijo romero e julietta - 16g	R\$ 99,00
405	Mini Pão de queijo presunto, queijo e catupiry - 30g	R\$ 76,10
537	Mini Pão de queijo com peito de peru e queijo branco - 30g	R\$ 76,10
1951	Mini Pão de queijo de frango com catupiry - 30g	R\$ 76,10
1562	Mini Pizza - massa de pizza ou folhada (sabor à definir) - 30g	R\$ 90,00
1185	Mini quiche de alho poró - 18g	R\$ 90,00
1174	Mini quiche de palmito - 18g	R\$ 90,00
418	Mini quiche de lorrain - 16g	R\$ 90,00
421	Mini quiche de bacon com brócolis - 18g	R\$ 90,00
424	Mini trouzinha de peito de peru e queijo branco - 30g	R\$ 90,00
425	Mini trouzinha de presunto e queijo - 30g	R\$ 90,00

Opções de recheio para mini croissant e pão de batata: catupiry, queijo prato, frango com catupiry, calabresa, presunto e queijo, peito de peru com queijo branco)

TABUA DE FRIOS - 1KG		
Código	Tradicional	KG / R\$
1540	Lombo Canadense, queijo prato e parmesão	R\$ 199,00
1538	Mortadela Ceratti, presunto, queijo prato e mozzarella	R\$ 199,00
1534	Peito de Peru, banquet de peru, queijo branco e mozzarella	R\$ 199,00
1485	Presunto, salame italiano, queijo prato e queijo gruyère	R\$ 199,00
1530	Queijos: prato, mozzarella, gruyère, parmesão estepo, gouda e gorgonzola	R\$ 199,00
1536	Roast beef caseiro, queijo gruyère e queijo estepo	R\$ 229,00
1532	Salame Italiano, copa, mortadela Ceratti e tomate seco	R\$ 229,00
1535	Pastrami, queijo gruyère e mozzarella	R\$ 229,00
1531	Presunto Parma, Jamón Serrano, provolone e grana padano	R\$ 229,00
1527	Presunto Parma, mozzarella de búfala e gorgonzola	R\$ 229,00
1539	Presunto Parma, roast beef caseiro, salame italiano e mortadela Ceratti	R\$ 229,00
1486	Queijos: estepo, gouda, gruyère, gorgonzola, brie, emmenthal e provolone	R\$ 199,00
1533	Salame italiano, copa, gorgonzola e tomate seco	R\$ 229,00

PATÊS		
Código	Patês	KG / R\$
1411	Alcoba	R\$ 145,50
3737	Babaganosh	R\$ 98,00
1412	Caponata	R\$ 132,50
3739	Coelhada seca	R\$ 79,00
2470	Cream cheese c/ damasco	R\$ 99,00
3738	Nommus	R\$ 98,00
1423	Patê de 4 queijos	R\$ 140,00
1445	Patê de alho	R\$ 142,30
1432	Patê de azeitona preta	R\$ 140,00
1422	Patê de ervas finas	R\$ 140,00
1410	Sardella	R\$ 115,30
5489	Sweet pickle McCoy's	R\$ 79,00
1418	Tomate seco	R\$ 45,00

SALADAS		
		Und / R\$
1892	Média Salada Caesar (mix de folhas, croutons, molho caesar e lascas de filet frango)	R\$ 27,00
1904	Média Salada Caprese (rúcula, tomate cereja, mussarela de búfala e molho pesto)	R\$ 27,00
1905	Média Salada Folhas Verdes com cenoura e tomate	R\$ 27,00
1906	Média Salada Folhas Verdes Salpicão de Frango	R\$ 27,00
1893	Mini Salada Verde 100 gr	R\$ 9,00
1894	Mini Salada Salpicão de Frango 100 gr	R\$ 12,00

SALADA DE FRUTAS		
		Und / R\$
8372	Salada de frutas - 300g	R\$ 19,00
548	Mini Salada de Frutas - 100g	R\$ 9,00

BOLOS SIMPLES SECOS		
		KG / R\$
1305	Alpim	R\$ 60,00
1075	Banana	R\$ 80,00
462	Bem Casado	R\$ 70,00
1070	Brownie	R\$ 89,90
1072	Cenoura com chocolate	R\$ 70,00
4582	Chocolate	R\$ 70,00
1107	Chocolate com brigadeiro	R\$ 70,00
1073	Coco	R\$ 70,00
1406	Curau	R\$ 88,90
698	Ferrero Rocher	R\$ 89,90
1069	Formiguelo	R\$ 60,00
4583	Fubá com ervas doces	R\$ 70,00
4584	Indiano	R\$ 70,00
1091	Iogurte	R\$ 70,00
4587	Laranja	R\$ 60,00

367	Carolina de chocolate (15g)	R\$ 100,00
369	Carolina de limão (15g)	R\$ 100,00
370	Lua de mel e maracujá (25g)	R\$ 100,00
203	Lua de mel doce de leite (25g)	R\$ 100,00
374	Lua de mel creme (25g)	R\$ 100,00
375	Lua de mel chocolate (25g)	R\$ 100,00
4593	Mini Bem Casado (15g)	R\$ 100,00
1025	Mini donuts de gelada (35g)	R\$ 100,00
376	Mini donuts de creme (35g)	R\$ 100,00
377	Mini donuts de doce de leite (35g)	R\$ 100,00
378	Mini donuts de chocolate (35g)	R\$ 100,00
1148	Mini edêir de chocolate (22g)	R\$ 100,00
379	Mini edêir de creme (22g)	R\$ 100,00
854	Mini mousse de chocolate (copinho) - unidade	R\$ 13,90
381	Mini mousse de maracujá (copinho) - unidade	R\$ 13,90
382	Mini mousse de limão (copinho) - unidade	R\$ 13,90
1002	Mini palmiere (15g)	R\$ 70,00
881	Mini pudim (30g)	R\$ 70,00
882	Mini quindim (30g)	R\$ 70,00
1000	Mini sonho de creme (20g)	R\$ 70,00
383	Mini sonho de doce de leite (20g)	R\$ 70,00
706	Mini tortinha de limão (20g)	R\$ 70,00
711	Mini tortinha de morango (30g)	R\$ 80,00

BEBIDAS		
		UND. / R\$
712	Coca-Cola	R\$ 16,50
713	Guaraná Antártico	R\$ 12,50
714	Soda	R\$ 12,50
714	Suco Del Valle	R\$ 16,00
714	Suco Del Valle (sem açúcar)	R\$ 17,00

1094	Limão	R\$ 60,00
4590	Maçã com canela	R\$ 60,00
1095	Maracujá	R\$ 60,00
294	Mármore	R\$ 60,00
4592	Milho Cremoso	R\$ 60,00
1106	Nozes	R\$ 60,00
1108	Prestigio	R\$ 70,00

BOLOS GELADOS		
		KG / R\$
586	Abacaxi com coco e creme	R\$ 139,00
588	Alpino	R\$ 139,00
1303	Bem Casado	R\$ 139,00
1328	Bicho de pé	R\$ 139,00
561	Brigadeiro	R\$ 159,00
387	Brigadeiro com Kit kat	R\$ 169,00
1282	Chocolate	R\$ 139,00
1327	Coco	R\$ 139,00
566	Crocante	R\$ 139,00
1284	Doce de leite	R\$ 139,00
1278	Ferrero Rocher com Morango	R\$ 169,00
583	Floresta Branca	R\$ 139,00
552	Floresta Negra	R\$ 139,00
563	Mil Folhas	R\$ 169,00
722	Morango	R\$ 139,00
384	Morango com chocolate	R\$ 159,00
426	Chocolate com Morango	R\$ 159,00
564	Nozes	R\$ 159,00
625	Prestigio	R\$ 149,00

DOCINHOS		
		KG / R\$
864	Beijinho (12g)	R\$ 150,00
860	Bicho de pé (12g)	R\$ 150,00
855	Brigadeiro (12g)	R\$ 200,00
856	Brigadeiro branco (12g)	R\$ 200,00
861	Brigadeiro com coque (15g)	R\$ 200,00
862	Brigadeiro de nozes (15g)	R\$ 200,00
865	Camaféu (15g)	R\$ 100,00
884	Carolina de doce de leite (15g)	R\$ 100,00
365	Carolina de creme (15g)	R\$ 100,00

CESTAS DE CAFÉ DA MANHÃ		
Código	OPÇÃO 1 - R\$ 105,90 + Valor da cesta embalagem	
5001	1 maçã ou 1 banana	R\$ 105,90
	Blisters de cream cheese	
	Blisters de geléia	
	Blisters de manteiga	
	Fatia de bolo (sabor à definir) 50g	
	Iogurte (sabor à definir) 170g	
	Mix de mini pão (6 unidades)	
	Petit four (50g)	
	Queijo e presunto (100g)	
	Sachet de chá	
	Suco de caixinha Del Valle ou SuFresh 200ml	mais valor da cesta de papelão ou cesta especial
	Toddynho ml	
	Torrada (1 pacote)	
	*Açúcar, adoçante, guardanapo e talheres	

CESTAS DE CAFÉ DA MANHÃ		
Código	OPÇÃO 2 - R\$ 115,90 + Valor da cesta embalagem	
5002	Blisters de cream cheese	R\$ 115,90
	Blisters de geléia	
	Blisters de manteiga	
	Fatia de bolo (sabor à definir) 50g	
	Iogurte (sabor à definir) 170g	
	Mini Croissant (4 unidades)	
	Mix de mini pão (6 unidades)	
	Nescafé	
	Petit four (50g)	
	Queijo prato, mussarela, peito de peru e presunto (200g)	
	Sachet de chá	mais valor da cesta de papelão ou cesta especial
	Salada de frutas pequena	
	Suco de caixinha Del Valle ou SuFresh 200ml	
	Toddynho 200ml	
	Torrada (1 pacote) 4,3	
	*Açúcar, adoçante, guardanapo e talheres	

Código	OPÇÃO 3 – R\$ 130,90 + Valor da cesta embalagem	
5003	Blisters de cream cheese	R\$ 130,90
	Blisters de manteiga	
	Carolina (6 unidades)	
	Fatia de bolo (sabor à definir) 50g	
	Geléia queensberry	
	Íogurte (sabor à definir) 170g	
	Mini Croissant (4 unidades)	
	Mini pão de queijo (8 unidades)	
	Mini pão de melão (6 unidades)	
	Mix de mini pão (6 unidades)	
	Nescafé	
	Petit four (50g)	
	Queijo prato, muçarela, queijo branco, salame, peito de peru e presunto (400g)	
	Sachet de chá	
	Salada de frutas pequena	
	Suco de caixinha Del Valle ou Sufresh 200ml	
	Toddynho 200ml	
	Torrada (1 pacote)	
		mais valor da cesta de papelão ou cesta especial

Código	OPÇÃO 4 – R\$ 149,90 + Valor da cesta embalagem	
5004	Blisters de cream cheese, Geléia queensberry e Blisters de manteiga	R\$ 149,90
	Bolo (meia tira) - sabor à definir	
	Carolina (6 unidades)	
	Catarina salgada (meia)	
	Íogurte (sabor à definir) 170g	
	Mini Croissant (4 unidades)	
	Mini pão de queijo (8 unidades)	
	Mini pão de melão (6 unidades)	
	Mix de mini pão (6 unidades)	
	Mix de mini salgado (6 unidades)	
	Nescafé	
	Petit four (50g)	
	Polenginho (2 unidades)	
	Queijo prato, muçarela, queijo branco, salame, peito de peru e presunto (400g)	
	Sachet de chá	
	Salada de frutas grande	
	Smoothie Queensberry	
	Suco de caixinha Juxx 200ml	
	Toddynho 200ml	
	Torrada (1 pacote)	
	Yakult	
	*Açúcar, adoçante, guardanapo e talheres	mais valor da cesta de papelão ou cesta especial

Código	ITENS ADICIONAIS	
5009	Caneca Simples	R\$ 26,90
5010	Caneca Decorada	R\$ 35,90
5017	Jornal	R\$ 16,90
5018	Revista	
5019	Flores (violeta ou similar)	R\$ 35,90
5007	Cesta de papelão	R\$ 45,90
5008	Cesta especial decorada	R\$ 66,90

Código	ITENS ADICIONAIS	
9603	Bandeja Laminada grande unidade	R\$ 7,00
9604	Bandeja Laminada média unidade	R\$ 5,00
9605	Bandeja Laminada pequena unidade	R\$ 5,00
9606	Copo descartável café 10 unidades	R\$ 1,50
9607	Copo descartável isopor café unidade	R\$ 1,00
9599	Copos descartáveis 10 unidades 400 ml - sob consulta	R\$ 1,00
9608	Embalagem beirute alta unidade	R\$ 4,00
9609	Embalagem beirute baixa unidade	R\$ 4,00
9610	Embalagem lancheira unidade	R\$ 2,50
9595	Garrafa de café	R\$ 39,00
9600	Jogo 1 Açúcar e 1 Adoçante - sob consulta	R\$ 2,90
9602	Jogo 1 Catchup / 1 mostarda / 1 maionese - sob consulta	R\$ 2,90
9598	Jogo Talher Descartável - 1 garfo e 1 faca - sob consulta	R\$ 2,00
9641	Pacote Guardanapo - sob consulta	R\$ 3,00
9597	Pratinho descartável unidade - sob consulta	R\$ 1,50
9596	Taxa Refil da Garrafa de café	R\$ 90,00
1890	Taxa de copeiro (4 horas) - sob consulta	
5000	Taxa de entrega e retorno - sob consulta	



MINISTÉRIO DA FAZENDA
Secretaria da Receita Federal do Brasil
Procuradoria-Geral da Fazenda Nacional

**CERTIDÃO NEGATIVA DE DÉBITOS RELATIVOS AOS TRIBUTOS FEDERAIS E À DÍVIDA
ATIVA DA UNIÃO**

Nome: BELLA BUARQUE PANIFICADORA E CONFEITARIA LTDA
CNPJ: 17.672.730/0001-31

Ressalvado o direito de a Fazenda Nacional cobrar e inscrever quaisquer dívidas de responsabilidade do sujeito passivo acima identificado que vierem a ser apuradas, é certificado que não constam pendências em seu nome, relativas a créditos tributários administrados pela Secretaria da Receita Federal do Brasil (RFB) e a inscrições em Dívida Ativa da União (DAU) junto à Procuradoria-Geral da Fazenda Nacional (PGFN).

Esta certidão é válida para o estabelecimento matriz e suas filiais e, no caso de ente federativo, para todos os órgãos e fundos públicos da administração direta a ele vinculados. Refere-se à situação do sujeito passivo no âmbito da RFB e da PGFN e abrange inclusive as contribuições sociais previstas nas alíneas 'a' a 'd' do parágrafo único do art. 11 da Lei nº 8.212, de 24 de julho de 1991.

A aceitação desta certidão está condicionada à verificação de sua autenticidade na Internet, nos endereços <<http://rfb.gov.br>> ou <<http://www.pgfn.gov.br>>.

Certidão emitida gratuitamente com base na Portaria Conjunta RFB/PGFN nº 1.751, de 2/10/2014.

Emitida às 14:33:46 do dia 01/02/2024 <hora e data de Brasília>.

Válida até 30/07/2024.

Código de controle da certidão: **EB25.882B.2A12.4C63**

Qualquer rasura ou emenda invalidará este documento.

Voltar

Imprimir



Certificado de Regularidade do FGTS - CRF

Inscrição: 17.672.730/0001-31
Razão Social: BELLA BUARQUE PANIFICADORA E CONFEITARIA LTDA EPP
Endereço: - RUA MAJOR SERTORIO 693 LOJA 01 - / VILA BUARQUE / SAO PAULO / SP / 01222-001

A Caixa Econômica Federal, no uso da atribuição que lhe confere o Art. 7, da Lei 8.036, de 11 de maio de 1990, certifica que, nesta data, a empresa acima identificada encontra-se em situação regular perante o Fundo de Garantia do Tempo de Serviço - FGTS.

O presente Certificado não servirá de prova contra cobrança de quaisquer débitos referentes a contribuições e/ou encargos devidos, decorrentes das obrigações com o FGTS.

Validade: 05/03/2024 a 03/04/2024

Certificação Número: 2024030519222475815108

Informação obtida em 21/03/2024 12:10:42

A utilização deste Certificado para os fins previstos em Lei esta condicionada a verificação de autenticidade no site da Caixa:
www.caixa.gov.br



Secretaria da Fazenda e Planejamento do Estado
de São Paulo

Folha nº 96 d
Processo nº PC 03124

Débitos Tributários Não Inscritos na Dívida Ativa do Estado de São Paulo

CNPJ: 17.672.730/0001-31

Ressalvado o direito da Secretaria da Fazenda e Planejamento do Estado de São Paulo de apurar débitos de responsabilidade da pessoa jurídica acima identificada, é certificado que **não constam débitos** declarados ou apurados pendentes de inscrição na Dívida Ativa de responsabilidade do estabelecimento matriz/filial acima identificado.

Certidão nº 24030738661-78
Data e hora da emissão 21/03/2024 12:11:26
Validade 6 (seis) meses, contados da data de sua expedição.

Qualquer rasura ou emenda invalidará este documento.

A aceitação desta certidão está condicionada à verificação de sua autenticidade no sítio www.pfe.fazenda.sp.gov.br



PODER JUDICIÁRIO
JUSTIÇA DO TRABALHO

CERTIDÃO NEGATIVA DE DÉBITOS TRABALHISTAS

Nome: BELLA BUARQUE PANIFICADORA E CONFEITARIA LTDA (MATRIZ E FILIAIS)

CNPJ: 17.672.730/0001-31

Certidão nº: 19444367/2024

Expedição: 21/03/2024, às 12:11:58

Validade: 17/09/2024 - 180 (cento e oitenta) dias, contados da data de sua expedição.

Certifica-se que **BELLA BUARQUE PANIFICADORA E CONFEITARIA LTDA (MATRIZ E FILIAIS)**, inscrito(a) no CNPJ sob o nº **17.672.730/0001-31**, **NÃO CONSTA** como inadimplente no Banco Nacional de Devedores Trabalhistas.

Certidão emitida com base nos arts. 642-A e 883-A da Consolidação das Leis do Trabalho, acrescentados pelas Leis ns.º 12.440/2011 e 13.467/2017, e no Ato 01/2022 da CGJT, de 21 de janeiro de 2022.

Os dados constantes desta Certidão são de responsabilidade dos Tribunais do Trabalho.

No caso de pessoa jurídica, a Certidão atesta a empresa em relação a todos os seus estabelecimentos, agências ou filiais.

A aceitação desta certidão condiciona-se à verificação de sua autenticidade no portal do Tribunal Superior do Trabalho na Internet (<http://www.tst.jus.br>).

Certidão emitida gratuitamente.

INFORMAÇÃO IMPORTANTE

Do Banco Nacional de Devedores Trabalhistas constam os dados necessários à identificação das pessoas naturais e jurídicas inadimplentes perante a Justiça do Trabalho quanto às obrigações estabelecidas em sentença condenatória transitada em julgado ou em acordos judiciais trabalhistas, inclusive no concernente aos recolhimentos previdenciários, a honorários, a custas, a emolumentos ou a recolhimentos determinados em lei; ou decorrentes de execução de acordos firmados perante o Ministério Público do Trabalho, Comissão de Conciliação Prévia ou demais títulos que, por disposição legal, contiver força executiva.



**PREFEITURA DE
SÃO PAULO**
FAZENDA

SECRETARIA MUNICIPAL DA FAZENDA

Certidão Conjunta de Débitos de Tributos Mobiliários

Certidão Número: 1302783 - 2023

CPF/CNPJ Raiz: 17.672.730/

Contribuinte: BELLA BUARQUE PANIFICADORA E CONFEITARIA LTDA

Liberação: 13/12/2023

Validade: 10/06/2024

Tributos Abrangidos: Imposto Sobre Serviços - ISS
Taxa de Fiscalização de Localização Instalação e Funcionamento
Taxa de Fiscalização de Anúncio - TFA
Taxa de Fiscalização de Estabelecimento - TFE
Taxa de Resíduos Sólidos de Serviços de Saúde - TRSS (Incidência a partir de Jan/2011)
Imposto Sobre Transmissão de Bens Imóveis - ITBI

Unidades Tributárias:

CCM 4.696.118-6- Início atv :13/02/2013 (R MAJ SERTORIO, 693 - CEP: 01222-001)

Ressalvado o direito de a Fazenda Municipal cobrar e inscrever quaisquer dívidas de responsabilidade do sujeito passivo que vierem a ser apuradas ou que se verifiquem a qualquer tempo, inclusive em relação ao período contido neste documento, relativas a tributos administrados pela Secretaria Municipal da Fazenda e a inscrições em Dívida Ativa Municipal, junto à Procuradoria Geral do Município é certificado que a Situação Fiscal do Contribuinte supra, referente aos créditos tributários inscritos e não inscritos na Dívida Ativa abrangidos por esta certidão, até a presente data é: **REGULAR.**

A aceitação desta certidão está condicionada à verificação de sua autenticidade na Internet, no endereço <http://www.prefeitura.sp.gov.br/cidade/secretarias/fazenda/>.
Qualquer rasura invalidará este documento.

Certidão expedida com base na Portaria Conjunta SF/PGM nº 4, de 12 de abril de 2017, Instrução Normativa SF/SUREM nº 3, de 6 de abril de 2015, Decreto 50.691, de 29 de junho de 2009, Decreto 51.714, de 13 de agosto de 2010; Portaria SF nº 268, de 11 de outubro de 2019 e Portaria SF nº 182, de 04 de agosto de 2021.

Certidão emitida às 12:12:43 horas do dia 21/03/2024 (hora e data de Brasília).

Código de Autenticidade: 60CD0B0C

A autenticidade desta certidão deverá ser confirmada na página da Secretaria Municipal da Fazenda <http://www.prefeitura.sp.gov.br/sf>



CORECON^{SP}

CONSELHO REGIONAL DE ECONOMIA

na nº 99 do
processo nº PC03/24

**AUTORIZAÇÃO
AGENTE DE CONTRATAÇÃO**

**PC Nº 03/2024
ALIMENTAÇÃO PARA EVENTOS NA SEDE DO CORECON-SP**

DECLARO que recebi o processo de contratação direta, e verificadas as condições de regularidade e legalidade do processo, encaminho à autoridade competente para análise e aprovação.

São Paulo, 25 de março de 2024.

Elisabeth Richter

Coordenadora Administrativa – Agente de Contratação



CORECON^{SP}

CONSELHO REGIONAL DE ECONOMIA

Folha nº 100 do
Processo nº PC03/24

TERMO DE REFERÊNCIA

PROCESSO DE COMPRA Nº 03/2024/CORECON-SP

IDENTIFICAÇÃO DO REQUISITANTE
Departamento: Comunicação
Servidor responsável pela demanda:  Denise Kelen Coordenadora de Comunicação
IDENTIFICAÇÃO DO OBJETO
Objeto: Alimentação para Eventos na Sede do Corecon-SP
Justificativa da necessidade da contratação: <p>Considerando a diretriz estratégica do Corecon-SP de promover a valorização profissional através da realização de eventos e palestras destinados a Economistas e estudantes de Ciências Econômicas em todo o estado de São Paulo, é fundamental destacar a importância de fortalecer os laços entre os Economistas registrados e a Entidade. Nesse contexto, o Corecon-SP proporciona eventos, cursos, palestras e oportunidades de networking. Ações que orientam e mostram que o Corecon-SP está sempre à disposição para apoiá-los em seu desenvolvimento profissional.</p> <p>Essas ações despertam o interesse dos estudantes de Ciências Econômicas e destacam que a filiação ao Corecon-SP é um passo fundamental para o progresso na carreira, proporcionando benefícios concretos.</p> <p>Diante dessa necessidade, o departamento de Comunicação solicitou a abertura de um Processo de Compra visando à aquisição de alimentos e bebidas, com o objetivo de proporcionar um atendimento adequado aos participantes no evento para jovens economistas programado nas instalações da sede do Corecon-SP no dia 17 de abril de 2024.</p>
ENCAMINHAMENTO PARA A AUTORIDADE COMPETENTE
Em conformidade com a legislação aplicável, encaminhamos a presente requisição de compra à autoridade competente para análise de conveniência e oportunidade para a contratação e demais providências cabíveis.  Elisabeth Richter Coordenadora Administrativa
RECEBIMENTO PELA AUTORIDADE COMPETENTE
 São Paulo, 15 de abril de 2024. Pedro Afonso Gomes Presidente do Corecon-SP



AVISO DE DISPENSA

ÓRGÃO: CONSELHO REGIONAL DE ECONOMIA – 2ª REGIÃO - SP

MODALIDADE: DISPENSA DE LICITAÇÃO

PROCESSO DE COMPRA Nº: 03/2024

TIPO: Menor Preço

OBJETO: Alimentação para Eventos na Sede do Corecon-SP

VALOR ESTIMADO: R\$ 450,00 (quatrocentos e cinquenta reais).

DISPOSIÇÃO DO AVISO E SEUS ANEXOS: O Processo de Compra estará disponível para consulta no site do CORECON-SP, no endereço www.coreconsp.gov.br no link "Portal da Transparência e Eleições > Licitações e Contratos > Processos de Compras > 2024", e, no Portal Nacional de Contratações Públicas – PNCP através do acesso pelo endereço https://pncp.gov.br/app/editais?q=&&status=recebendo_proposta&pagina=1.

Informações complementares poderão ser obtidas junto à Secretaria da Presidência do CORECON-SP, sito a Rua Líbero Badaró, nº 425, Centro, CEP 01009-905, São Paulo, SP, através do e-mail secpresidencia@coreconsp.org.br ou pelo telefone (11) 3291-8711, em dias úteis, das 09h às 17h30.

São Paulo, 15 de abril de 2024.

Elisabeth Richter

Coordenadora Administrativa – Agente de Contratação

Corecon-SP abre concorrência – Aplicação de Vacinas, Confecção de Impressos Timbrados do CORECON-SP e outros

por CORECON SP | 21 mar, 2024 | Notícias | 0 Comentários



Visualizações: 19

O Conselho Regional de Economia 2º Região – SP (Corecon-SP) abre concorrência para a contratação direta para os processos listados abaixo.

PC 19/2024 – Aplicação de Vacinas

PC 17/2024 – Confecção de Impressos Timbrados do CORECON-SP

PC 03/2024 – Alimentação para Eventos na Sede do Corecon-SP

[Clique aqui para conferir o Aviso de Dispensa PC 19-2024](#)

[Clique aqui para conferir o Aviso de Dispensa PC 17-2024](#)

[Clique aqui para conferir o Aviso de Dispensa PC 03-2024](#)

Interessados em participar da Concorrência podem entrar em contato:

Telefone (11) 3291-8700

E-mail: secpresidencia@coreconsp.org.br

Ao

Conselho Regional de Economia 2º Região – Corecon
Att. Presidente Pedro Afonso Gomes
Contabilidade e Controle Interno

Ref. DECLARAÇÃO DE DISPONIBILIDADE ORÇAMENTÁRIA

OBJETO: Alimentação para eventos na Sede do Corecon, para atender às necessidades do **CONSELHO REGIONAL DE ECONOMIA** de São Paulo.

A empresa de contabilidade **CAMPOS E ASSOCIADOS CONTABILIDADE LTDA**, inscrita no CNPJ sob nº 09.548.674/0001-08, devidamente inscrita no Conselho Regional de Contabilidade de SP sob o nº CRC/SP sob o nº 2SP025927/O-4, por seu titular Sr **José Roberto de Campos**, inscrito no CRC/SP sob o nº 1SP193273/O-0, vem em referência à Disponibilidade Orçamentária declarar especialmente em atendimento ao disposto no Art. 72, IV da Lei Federal nº 14.133/2021, da existência de previsão dos recursos orçamentários, para assegurar o pagamento das despesas relacionadas ao objeto indicado acima, consoante da disponibilidade de dotação orçamentária para a tal finalidade.

DISPONIBILIDADE DE RECURSOS ORÇAMENTÁRIOS PARA O EXERCÍCIO DE 2024.

As despesas decorrentes dos serviços constantes do objeto supra mencionado, correrão à conta da dotação orçamentária própria do Conselho Regional de Economia de São Paulo, para o exercício financeiro de 2024, na seguinte classificação programática: 6.3.1.9.01.01.006 - Eventos de Valorização Profissional, a qual tem como disponibilidade orçamentária na data deste documento o valor de R\$ 598.350,00.

São Paulo, 07 de Março de 2024.

**JOSE
ROBERTO DE
CAMPOS:130
05861848**

Assinado digitalmente por JOSE
ROBERTO DE CAMPOS:13005861848
ND: C=BR, O=ICP-Brasil, OU=AC
CERTIFICA MINAS v5, OU=
43827080000166, OU=Presencial, OU=
Certificado PF A1, CN=JOSE
ROBERTO DE CAMPOS:13005861848
Razão: Eu sou o autor deste documento
Localização:
Data: 2024.03.07 11:45:42-03'00'
Foxit PDF Reader Versão: 2023.3.0

**José Roberto de Campos
CONTADOR - Registro: 1SP193273/O-0**



**AUTORIZAÇÃO
AUTORIDADE COMPETENTE**

PROCESSO DE COMPRA Nº 03/2024 ALIMENTAÇÃO PARA EVENTOS NA SEDE DO CORECON-SP

Abaixo estão listados os orçamentos recebidos, anexos as certidões: CERTIDÃO CONJUNTA NEGATIVA, CERTIFICADO DE REGULARIDADE DO FGTS – CRF, CERTIDÃO NEGATIVA DE DÉBITO ESTADUAL, CERTIDÃO NEGATIVA DE DÉBITOS TRABALHISTAS E CERTIDÃO NEGATIVA DE TRIBUTOS MOBILIÁRIOS.

A empresa vencedora da concorrência é a **PAES E DOCES CACONDE LTDA.** que apresentou a segunda proposta de menor preço e possui regularidade em todas as certidões exigidas.

EMPRESA	UNIT. (por pessoa)	TOTAL (30 pessoas)	CERT.
BELLA PAULISTA RESTAURANTE, PAES, DOCES E CONVENIENCIAS LTDA Bella Paulista Casa de Pães CNPJ: 04.998.253/0003-19	R\$ 19,49	R\$ 584,98	NÃO
CRILLON SUPERMERCADO E PADARIA LTDA Crillon Padaria CNPJ: 34.191.041/0001-24	R\$ 21,65	R\$ 649,50	NÃO
PAES E DOCES CACONDE LTDA Padaria Caconde CNPJ: 43.682.798/0001-01	R\$ 22,30	R\$ 669,20	OK
BARCELONA DOCES E PÃES LTDA Barcelona Doces e Pães CNPJ: 47.898.0002/0001-03	R\$ 27,68	R\$ 830,50	NÃO
BELLA BUARQUE COMERCIO DE REFEICOES E DELIVERY LTDA Bella Buarque Padaria CNPJ: 17.801.097/0001-34	R\$ 28,20	R\$ 846,00	OK

São Paulo, 15 de abril de 2024

Eu, como autoridade competente desta Entidade, declaro que analisei a presente requisição de compra e autorizo a contratação e demais providências cabíveis.

Pedro Afonso Gomes
Presidente do Corecon-SP



CARDÁPIO UNITÁRIO

BELLA PAULISTA

PRODUTO	QTDE.	VALOR
Mini salgados	3 kg	R\$ 222,00
Lanche de metro	2	R\$ 201,58
Mini doces	1 kg	R\$ 91,50
Refrigerante 2 litros	2	R\$ 39,00
Suco Del Valle	3	R\$ 30,90
		TOTAL = R\$ 584,98

REPUBLICA FEDERATIVA DO BRASIL
15 de Novembro de 1889



RUA HADDOCK LOBO, 354 - Tel: 3214-3347

E-mail: contato@bellapaulista.com

Padaria Bella paulista

CNPJ: 04998253000319

Mini salgados 1kg R\$79,00

Lanche de metro 1 unidade R\$ 100,79

Mini sonho 1 kg R\$ 91,50

Bolo de aniversario 1kg R\$ 110,79

Refrigerante 2 litro 1 unidade R\$19,50

Suco Del Valle 1 litro 1 unidade R\$10,30

Total R\$ 411,67

Certidão de Débitos Relativos a Créditos Tributários Federais e à Dívida Ativa da União

Resultado da Consulta

A certidão deve ser emitida para o CNPJ da matriz - 04.998.253/0001-57.

Nova consulta (</Servicos/certidaointernet/PJ/Emitir>) Avaliar
(</Servicos/certidaointernet/PJ/Avaliacao?protocolo=20240415.650A32D9>)



Voltar

Imprimir



Certificado de Regularidade do FGTS - CRF

Inscrição: 04.998.253/0003-19
Razão Social: BELLA PAULISTA RESTAURANTE PAES DOCES E
Endereço: RUA HADDOCK LOBO 328 / CERQUIERA CESAR / SAO PAULO / SP / 01414-000

A Caixa Econômica Federal, no uso da atribuição que lhe confere o Art. 7, da Lei 8.036, de 11 de maio de 1990, certifica que, nesta data, a empresa acima identificada encontra-se em situação regular perante o Fundo de Garantia do Tempo de Serviço - FGTS.

O presente Certificado não servirá de prova contra cobrança de quaisquer débitos referentes a contribuições e/ou encargos devidos, decorrentes das obrigações com o FGTS.

Validade: 28/03/2024 a 26/04/2024

Certificação Número: 2024032819094829144121

Informação obtida em 15/04/2024 16:36:38

A utilização deste Certificado para os fins previstos em Lei esta condicionada a verificação de autenticidade no site da Caixa:
www.caixa.gov.br



Secretaria da Fazenda e Planejamento do Estado
de São Paulo

Folha nº 109 do
Processo nº RC 03124

Débitos Tributários Não Inscritos na Dívida Ativa do Estado de São Paulo

CNPJ: 04.998.253/0003-19

Ressalvado o direito da Secretaria da Fazenda e Planejamento do Estado de São Paulo de apurar débitos de responsabilidade da pessoa jurídica acima identificada, é certificado que **não constam débitos** declarados ou apurados pendentes de inscrição na Dívida Ativa de responsabilidade do estabelecimento matriz/filial acima identificado.

Certidão nº 24040551972-79

Data e hora da emissão 15/04/2024 16:36:59

Validade 6 (seis) meses, contados da data de sua expedição.

Qualquer rasura ou emenda invalidará este documento.

A aceitação desta certidão está condicionada à verificação de sua autenticidade no sítio www.pfe.fazenda.sp.gov.br



PODER JUDICIÁRIO
JUSTIÇA DO TRABALHO

CERTIDÃO NEGATIVA DE DÉBITOS TRABALHISTAS

Nome: BELLA PAULISTA RESTAURANTE, PAES, DOCES E CONVENIENCIAS LTDA
(MATRIZ E FILIAIS)
CNPJ: 04.998.253/0003-19
Certidão nº: 26481766/2024
Expedição: 15/04/2024, às 16:37:28
Validade: 12/10/2024 - 180 (cento e oitenta) dias, contados da data
de sua expedição.

Certifica-se que **BELLA PAULISTA RESTAURANTE, PAES, DOCES E CONVENIENCIAS LTDA (MATRIZ E FILIAIS)**, inscrito(a) no CNPJ sob o nº **04.998.253/0003-19**, **NÃO CONSTA** como inadimplente no Banco Nacional de Devedores Trabalhistas.

Certidão emitida com base nos arts. 642-A e 883-A da Consolidação das Leis do Trabalho, acrescentados pelas Leis ns.º 12.440/2011 e 13.467/2017, e no Ato 01/2022 da CGJT, de 21 de janeiro de 2022. Os dados constantes desta Certidão são de responsabilidade dos Tribunais do Trabalho.

No caso de pessoa jurídica, a Certidão atesta a empresa em relação a todos os seus estabelecimentos, agências ou filiais.

A aceitação desta certidão condiciona-se à verificação de sua autenticidade no portal do Tribunal Superior do Trabalho na Internet (<http://www.tst.jus.br>).

Certidão emitida gratuitamente.

INFORMAÇÃO IMPORTANTE

Do Banco Nacional de Devedores Trabalhistas constam os dados necessários à identificação das pessoas naturais e jurídicas inadimplentes perante a Justiça do Trabalho quanto às obrigações estabelecidas em sentença condenatória transitada em julgado ou em acordos judiciais trabalhistas, inclusive no concernente aos recolhimentos previdenciários, a honorários, a custas, a emolumentos ou a recolhimentos determinados em lei; ou decorrentes de execução de acordos firmados perante o Ministério Público do Trabalho, Comissão de Conciliação Prévia ou demais títulos que, por disposição legal, contiver força executiva.



**PREFEITURA DE
SÃO PAULO**
FAZENDA

SECRETARIA MUNICIPAL DA FAZENDA

Certidão Conjunta de Débitos de Tributos Mobiliários

Certidão Número: 0320913 - 2024

CPF/CNPJ Raiz: 04.998.253/

Contribuinte: BELLA PAULISTA RESTAURANTE, PAES, DOCES E CONVENIENCIAS LTDA

Liberação: 19/03/2024

Validade: 15/09/2024

Tributos Abrangidos: Imposto Sobre Serviços - ISS
Taxa de Fiscalização de Localização Instalação e Funcionamento
Taxa de Fiscalização de Anúncio - TFA
Taxa de Fiscalização de Estabelecimento - TFE
Taxa de Resíduos Sólidos de Serviços de Saúde - TRSS (Incidência a partir de Jan/2011)
Imposto Sobre Transmissão de Bens Imóveis - ITBI

Unidades Tributárias:

- CCM 3.114.717-8- Início atv :09/04/2002 (R HADDOCK LOBO, 00354 - CEP: 01414-000 - Cancelado em: 21/06/2016)
- CCM 5.741.251-0- Início atv :24/05/2017 (R LUIS COELHO, 00352 - CEP: 01309-000)
- CCM 7.001.136-2- Início atv :21/07/2021 (R RUI BARBOSA, 275 - CEP: 01326-010)
- CCM 5.440.788-5- Início atv :23/03/2016 (R HADDOCK LOBO, 354 - CEP: 01414-000 - Cancelado em: 21/07/2021)
- CCM 5.960.414-0- Início atv :06/02/2018 (R HADDOCK LOBO, 328 - CEP: 01414-000)

Ressalvado o direito de a Fazenda Municipal cobrar e inscrever quaisquer dívidas de responsabilidade do sujeito passivo que vierem a ser apuradas ou que se verifiquem a qualquer tempo, inclusive em relação ao período contido neste documento, relativas a tributos administrados pela Secretaria Municipal da Fazenda e a inscrições em Dívida Ativa Municipal, junto à Procuradoria Geral do Município é certificado que a Situação Fiscal do Contribuinte supra, referente aos créditos tributários inscritos e não inscritos na Dívida Ativa abrangidos por esta certidão, até a presente data é: **REGULAR.**

A aceitação desta certidão está condicionada à verificação de sua autenticidade na Internet, no endereço <http://www.prefeitura.sp.gov.br/cidade/secretarias/fazenda/>.
Qualquer rasura invalidará este documento.

Certidão expedida com base na Portaria Conjunta SF/PGM nº 4, de 12 de abril de 2017, Instrução Normativa SF/SUREM nº 3, de 6 de abril de 2015, Decreto 50.691, de 29 de junho de 2009, Decreto 51.714, de 13 de agosto de 2010; Portaria SF nº 268, de 11 de outubro de 2019 e Portaria SF nº 182, de 04 de agosto de 2021.

Certidão emitida às 16:38:02 horas do dia 15/04/2024 (hora e data de Brasília).

Código de Autenticidade: C70CE363

A autenticidade desta certidão deverá ser confirmada na página da Secretaria Municipal da Fazenda <http://www.prefeitura.sp.gov.br/sf>

Voltar

Imprimir



Certificado de Regularidade do FGTS - CRF

Inscrição: 47.898.002/0001-03
Razão Social: BARCELONA DOCES E PAES LTDA
Endereço: - RUA ARMANDO PENTEADO 33 - / HIGIENOPOLIS / SAO PAULO / SP / 01242-010

A Caixa Econômica Federal, no uso da atribuição que lhe confere o Art. 7, da Lei 8.036, de 11 de maio de 1990, certifica que, nesta data, a empresa acima identificada encontra-se em situação regular perante o Fundo de Garantia do Tempo de Serviço - FGTS.

O presente Certificado não servirá de prova contra cobrança de quaisquer débitos referentes a contribuições e/ou encargos devidos, decorrentes das obrigações com o FGTS.

Validade: 27/03/2024 a 25/04/2024

Certificação Número: 2024032718505152979660

Informação obtida em 15/04/2024 16:39:54

A utilização deste Certificado para os fins previstos em Lei esta condicionada a verificação de autenticidade no site da Caixa:
www.caixa.gov.br



CARDÁPIO

CRILLON PADARIA

PRODUTO	QTDE.	VALOR
Mini salgados	3 kg	R\$ 225,00
Lanche de metro	2	R\$ 270,00
Mini doces	1 kg	R\$ 79,00
Refrigerante 2 litros	2	R\$ 27,80
Suco Del Valle	3	R\$ 47,70
		TOTAL = R\$ 649,50

PÃES



Pão Francês (01 unid)
Farinha de trigo(Especial) é o ingrediente básico na...

R\$ 1,60

**Pão Francês (04 unid)**

R\$ 5,99

**Pão Francês (06 unid)**

R\$ 8,75

**Pão De Parmesão (01 unid)**

R\$ 3,00

**Pão Francês Integral (1 unid)**

R\$ 2,50

**Pão De Leite (01 unid)**

R\$ 3,00

**Pão De Queijo Grande (01 unid)**

R\$ 6,90

**Pão De Queijo Pequeno 100grs**

R\$ 7,00

**Pão De Mandioquinha**
Pão de Mandioquinha Um dos produtos mais consagrados d...

A partir de R\$ 3,50

**Brioche Estilo Francês 450g**

Brioche é um pão de origem francesa, feito com alto teor d...

R\$ 17,90

**Pão Petrópolis Tradicional 450g**

Massa de patenetone enriquecida com gemas....

R\$ 24,00

**Pão Petrópolis Chocolate 450g**

Massa de panetone enriquecida com gemas e...

R\$ 26,00



DOCES PADARIA

**Mini Sonho 100g**

A bola de berlim (português europeu) ou sonho (portuguê... brasileiro) é um bolo tradicional

R\$ 7,90

**Carolina 100g**

Carolina (ou Mini Eclair) também conhecida co... água do pote, é um doce de

A partir de R\$ 8,00

**Eclair (Bomba chocolate)**

Eclair (ou Bomba de Chocolate) também conhecid...

R\$ 8,00

**Torta de Morango Grande**

Torta de Morango uma das sobremesas mais tradicionais...

R\$ 31,90

**Torta de Limão Grande**

Torta de Limão uma das sobremesas mais tradicionais... encontradas em padaria.

R\$ 32,90

**Torta Holandesa Grande**

A torta holandesa é uma torta feita por um leve creme de... espesso e frio, com cobertura

R\$ 84,90

**Vanderleia**

Vanderleia (massa doce coberta com creme ou coco)...

A partir de R\$ 6,50



FRIOS & LATICÍNIOS

**Leite Fazenda Tipo A**

R\$ 8,50

**Leite Batavo Top**

R\$ 8,75

**Leite Xando Tipo A**

R\$ 8,75

**Queijo Prato PJ 100grs**

R\$ 9,00

**Mussarela Scala 100grs**

R\$ 9,00

**Provolone 100grs**

R\$ 10,00

**Presunto Sadia 100grs****Mortadela 100grs****Salame 100grs**

Filtrar por categoria

Pesquisar um produto



100grs

R\$ 13,00



BOLOS

**Bolo Em Tira 350g**
Cenoura**Bolo Em Tira Trufado**
Cenoura Trufado Bem Casado
Brigadeiro Cremoso...**Bolo de Aipim**
(mandioca) redondo...



Filtrar por categoria

Realizar um pedido



LANCHES MATINAIS



Pão De Queijo Grande

R\$ 6,90



Pão Francês com Manteiga

A partir de R\$ 6,00



Pão Especial C/ Manteiga

R\$ 7,90



Pão Francês C/ Nutella

R\$ 9,90



Omelete Recheado
Escolha até 02 recheios

R\$ 29,90

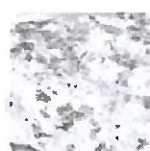

Omelete Simples
03 ovos, tomate e cebola

R\$ 22,90



Ovo Mexido (3 ovos)

R\$ 11,90



Tapioca C/ Manteiga

R\$ 15,90



Tapioca Salgada
Escolha até 02 recheios

R\$ 23,00



Tapioca C/ Nutella

R\$ 24,90



Fruta Do Dia 300grs

R\$ 17,90



BEBIDAS MATINAIS



Serve de duas a três pessoas

R\$ 17,00



R\$ 16,00



SUCOS NATURAIS



Suco De Laranja garrafa 300ml

Suco natural extraído na hora.

R\$ 17,90



Suco De Laranja C/ Mamão

R\$ 19,90



Suco De Limão garrafa 300ML

R\$ 15,90



Suco de Polpa 300ml Garrafa (Sabores)

Suco natural da polpa da fruta - 300ml na garrafa

A partir de R\$ 15,90



Suco De Milho

R\$ 19,00



SALGADOS

importante: Os produtos dessa categoria estão disponíveis a partir das: 07:45 até 14:00



Coxinha

R\$ 9,00



Empada

A partir de R\$ 9,00



Esfiha Fechada

A partir de R\$ 9,90



Croissant Salgado

R\$ 14,90



Bolinho De Carne

R\$ 8,90



Kibe

R\$ 8,90



Salgado Presunto & Queijo Assado

Salgado Assado

R\$ 8,90



LANCHES ESPECIAIS



Queijo Quente

R\$ 18,90



Misto

R\$ 19,90



Bauru

R\$ 22,90



Cheese Burger

R\$ 22,90



Cheese Salada

R\$ 23,90



Cheese Bacon

R\$ 29,90



Calabresa C/ Vinagrete E Queijo

R\$ 29,90



Cheese Frango E Salada

R\$ 29,90



Churrasco C/ Vinagrete E Queijo

R\$ 33,90



Mortadela Ceratti C/ Queijo

R\$ 29,90



Salame E Queijo

R\$ 29,90



Americano

R\$ 27,90



X-Tudo

Queijo, tomate, alface, maionese, ovo, presunto e...

R\$ 43,90



X-Egg Salada

R\$ 25,90



Lanche Aum Sólido

Atum, queijo branco, alface e tomate

R\$ 35,90



LANCHES FRIOS



R\$ 27,90



R\$ 28,90



R\$ 25,90



Peito De Peru C/ Queijo Fresco

Alface e tomate

R\$ 29,90



Misto De Queijo Branco Presunto e queijo branco

R\$ 28,90



Misto De Queijo E Peito De Peru

R\$ 27,90



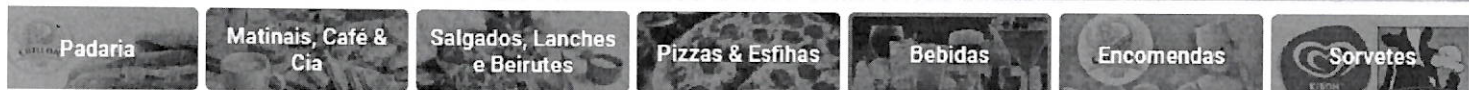

Filtrar por categoria

Pesquisar um produto



BEBIDAS MATINAIS

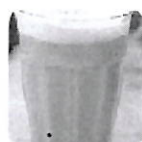

Café com leite 300ml garrafa e tampa
Serve de duas a três pessoas
R\$ 17,00



Chocolate Batido com Leite 300ml
R\$ 16,00

SUCOS NATURAIS



Suco De Laranja garrafa 300ml
Suco natural extraído na hora.
R\$ 17,90



Suco de Polpa 300ml Garrafa (Sabores)
Suco natural da polpa da fruta - 300ml na garrafa
A partir de R\$ 15,90



Suco De Limão garrafa 300ML
R\$ 15,90



Suco De Laranja C/ Mamão
R\$ 19,90



Suco De Milho
R\$ 19,00

VITAMINAS



Yogurte Batido C/ Leite
R\$ 16,90



Vitaminas
Frutas Do Dia (morango, mamão e banana)
R\$ 18,90

AGUA, REFRIGERANTE, SUCOS, CERVEJAS E ENERGÉTICOS



Filtrar por categoria

Pesquisar um produto



R\$ 6,00



A partir de R\$ 8,90



A partir de R\$ 5,00



Suco Suffresh Lata 330ml
A partir de R\$ 7,90



Suco Xandô 900ml
A partir de R\$ 15,00



Suco Xando 300 ml
A partir de R\$ 7,00



Gatorade 500ml
A partir de R\$ 8,90



Água Minalba 510ml
A partir de R\$ 4,00



Red Bull Lata 250ml
R\$ 15,90



Refrigerante 2L



REPÚBLICA FEDERATIVA DO BRASIL

CADASTRO NACIONAL DA PESSOA JURÍDICA

Folha nº 118 do
Processo nº PC 03/24

NÚMERO DE INSCRIÇÃO 34.191.041/0001-24 MATRIZ	COMPROVANTE DE INSCRIÇÃO E DE SITUAÇÃO CADASTRAL	DATA DE ABERTURA 12/07/2019
---	---	--------------------------------

NOME EMPRESARIAL CRILLON SUPERMERCADO E PADARIA LTDA

TÍTULO DO ESTABELECIMENTO (NOME DE FANTASIA) CRILLON SUPERMERCADO E PADARIA	PORTE ME
--	-------------

CÓDIGO E DESCRIÇÃO DA ATIVIDADE ECONÔMICA PRINCIPAL 47.21-1-02 - Padaria e confeitaria com predominância de revenda
--

CÓDIGO E DESCRIÇÃO DAS ATIVIDADES ECONÔMICAS SECUNDÁRIAS 47.12-1-00 - Comércio varejista de mercadorias em geral, com predominância de produtos alimentícios - minimercados, mercearias e armazéns

CÓDIGO E DESCRIÇÃO DA NATUREZA JURÍDICA 206-2 - Sociedade Empresária Limitada
--

LOGRADOURO R NOVA JERUSALEM	NÚMERO 779	COMPLEMENTO *****
--------------------------------	---------------	----------------------

CEP 03.410-000	BAIRRO/DISTRITO CHACARA SANTO ANTONIO (ZONA LESTE)	MUNICÍPIO SAO PAULO	UF SP
-------------------	--	------------------------	----------

ENDEREÇO ELETRÔNICO VARELLA@GMAIL.COM	TELEFONE (11) 3596-9797
--	----------------------------

ENTE FEDERATIVO RESPONSÁVEL (EFR) *****
--

SITUAÇÃO CADASTRAL ATIVA	DATA DA SITUAÇÃO CADASTRAL 27/04/2022
-----------------------------	--

MOTIVO DE SITUAÇÃO CADASTRAL

SITUAÇÃO ESPECIAL *****	DATA DA SITUAÇÃO ESPECIAL *****
----------------------------	------------------------------------

Aprovado pela Instrução Normativa RFB nº 2.119, de 06 de dezembro de 2022.

Emitido no dia 15/04/2024 às 17:07:58 (data e hora de Brasília).

Página: 1/1

Certidão de Débitos Relativos a Créditos Tributários Federais e à Dívida Ativa da União

Resultado da Consulta

As informações disponíveis na Secretaria da Receita Federal do Brasil - RFB e na Procuradoria-Geral da Fazenda Nacional - PGFN sobre o contribuinte 34.191.041/0001-24 são insuficientes para a emissão de certidão por meio da Internet.

Para consultar sua situação fiscal, acesse Centro Virtual de Atendimento e-CAC (<https://cav.receita.fazenda.gov.br/>).

Nova consulta (</Servicos/certidaointernet/PJ/Emitir>) Avaliar
(</Servicos/certidaointernet/PJ/Avaliacao?protocolo=20240415.3AF05BEE>)





Situação de Regularidade do Empregador

Inscrição (CNPJ ou CEI): 34.191.041/0001-24

Empregador não cadastrado.

Para cadastrá-lo dirija-se a uma das Agências da CAIXA munido dos documentos de constituição da empresa.

Voltar

O uso destas informações para os fins previstos em lei deve ser precedido de verificação de autenticidade no site da Caixa: www.caixa.gov.br

**CERTIDÃO NEGATIVA DE DÉBITOS TRIBUTÁRIOS NÃO INSCRITOS****Emissão da Certidão Negativa de Débitos** CPF CNPJ

34.191.041/0001-24

Emitir



Não sou um robô

reCAPTCHA
Privacidade - TermosBase Legal: **Portaria CAT-135, de 18/12/2014****(<https://legislacao.fazenda.sp.gov.br/Paginas/pcat1352014.aspx>)**Maiores informações podem ser obtidas em **Perguntas Frequentes****(<https://portal.fazenda.sp.gov.br/servicos/certidoes/Paginas/perguntas-frequentes.aspx>)** no Portal da Fazenda.

Não foi possível emitir a Certidão Negativa. Por favor, acesse a opção "verificar impedimentos" (Restrita/PesquisarContribuinte.aspx) para visualização de débitos e/ou pendências. Para solicitar a emissão de certidão de débitos não inscritos em papel, acesse o sistema de petição eletrônico (SIPET) (<https://portal.fazenda.sp.gov.br/servicos/sipet/>). Para mais informações acesse o Guia do Usuário, Certidões de Débitos não Inscritos (<http://portaladm.intra.fazenda.sp.gov.br/servicos/certidoes/Paginas/Guia-N%C3%A3o-Inscritos.aspx>), ou ligue para 0800-170-110 ou utilize o nosso Correio Eletrônico. (<https://www.fazenda.sp.gov.br/email/default2.asp>)

Data e hora da pesquisa 15/04/2024 17:07:05 (hora de Brasília)

Sistema disponível em dias úteis das 06:00 às 21:00 hrs



PODER JUDICIÁRIO
JUSTIÇA DO TRABALHO

CERTIDÃO NEGATIVA DE DÉBITOS TRABALHISTAS

Nome: CRILLON SUPERMERCADO E PADARIA LTDA (MATRIZ E FILIAIS)

CNPJ: 34.191.041/0001-24

Certidão nº: 26491066/2024

Expedição: 15/04/2024, às 17:07:25

Validade: 12/10/2024 - 180 (cento e oitenta) dias, contados da data de sua expedição.

Certifica-se que **CRILLON SUPERMERCADO E PADARIA LTDA (MATRIZ E FILIAIS)**, inscrito(a) no CNPJ sob o nº **34.191.041/0001-24**, **NÃO CONSTA** como inadimplente no Banco Nacional de Devedores Trabalhistas.

Certidão emitida com base nos arts. 642-A e 883-A da Consolidação das Leis do Trabalho, acrescentados pelas Leis ns.º 12.440/2011 e 13.467/2017, e no Ato 01/2022 da CGJT, de 21 de janeiro de 2022.

Os dados constantes desta Certidão são de responsabilidade dos Tribunais do Trabalho.

No caso de pessoa jurídica, a Certidão atesta a empresa em relação a todos os seus estabelecimentos, agências ou filiais.

A aceitação desta certidão condiciona-se à verificação de sua autenticidade no portal do Tribunal Superior do Trabalho na Internet (<http://www.tst.jus.br>).

Certidão emitida gratuitamente.

INFORMAÇÃO IMPORTANTE

Do Banco Nacional de Devedores Trabalhistas constam os dados necessários à identificação das pessoas naturais e jurídicas inadimplentes perante a Justiça do Trabalho quanto às obrigações estabelecidas em sentença condenatória transitada em julgado ou em acordos judiciais trabalhistas, inclusive no concernente aos recolhimentos previdenciários, a honorários, a custas, a emolumentos ou a recolhimentos determinados em lei; ou decorrentes de execução de acordos firmados perante o Ministério Público do Trabalho, Comissão de Conciliação Prévia ou demais títulos que, por disposição legal, contiver força executiva.



**PREFEITURA DE
SÃO PAULO
FAZENDA**

SECRETARIA MUNICIPAL DA FAZENDA

Certidão Conjunta de Débitos de Tributos Mobiliários

Certidão Número: 0321064 - 2024

CPF/CNPJ Raiz: 34.191.041/

Contribuinte: CRILLON SUPERMERCADO E PADARIA LTDA

Liberação: 19/03/2024

Validade: 15/09/2024

Tributos Abrangidos: Imposto Sobre Serviços - ISS
Taxa de Fiscalização de Localização Instalação e Funcionamento
Taxa de Fiscalização de Anúncio - TFA
Taxa de Fiscalização de Estabelecimento - TFE
Taxa de Resíduos Sólidos de Serviços de Saúde - TRSS (Incidência a partir de Jan/2011)
Imposto Sobre Transmissão de Bens Imóveis - ITBI

Unidades Tributárias:

Ressalvado o direito de a Fazenda Municipal cobrar e inscrever quaisquer dívidas de responsabilidade do sujeito passivo que vierem a ser apuradas ou que se verifiquem a qualquer tempo, inclusive em relação ao período contido neste documento, relativas a tributos administrados pela Secretaria Municipal da Fazenda e a inscrições em Dívida Ativa Municipal, junto à Procuradoria Geral do Município é certificado que a Situação Fiscal do Contribuinte supra, referente aos créditos tributários inscritos e não inscritos na Dívida Ativa abrangidos por esta certidão, até a presente data é: **REGULAR.**

A aceitação desta certidão está condicionada à verificação de sua autenticidade na Internet, no endereço <http://www.prefeitura.sp.gov.br/cidade/secretarias/fazenda/>.
Qualquer rasura invalidará este documento.

O CNPJ NÃO POSSUI ESTABELECIMENTO INSCRITO NO MUNICÍPIO DE SÃO PAULO. O PRESENTE DOCUMENTO NÃO COMPROVA REGULARIDADE NO CADASTRO DE EMPRESAS DE FORA DO MUNICÍPIO (CPOM).

Certidão expedida com base na Portaria Conjunta SF/PGM nº 4, de 12 de abril de 2017, Instrução Normativa SF/SUREM nº 3, de 6 de abril de 2015, Decreto 50.691, de 29 de junho de 2009, Decreto 51.714, de 13 de agosto de 2010; Portaria SF nº 268, de 11 de outubro de 2019 e Portaria SF nº 182, de 04 de agosto de 2021.

Certidão emitida às 17:07:50 horas do dia 15/04/2024 (hora e data de Brasília).

Código de Autenticidade: 36ADC1CD

A autenticidade desta certidão deverá ser confirmada na página da Secretaria Municipal da Fazenda <http://www.prefeitura.sp.gov.br/sf>



CARDÁPIO

PADARIA CACONDE

PRODUTO	QTDE.	VALOR
Mini salgados	3 kg	R\$ 299,70
Lanche de metro	2	R\$ 198,00
Mini doces	1 kg	R\$ 100,00
Refrigerante 2 litros	2	R\$ 35,80
Suco Del Valle	3	R\$ 35,70
		TOTAL = R\$ 669,20



Coffee Break

SUGESTÕES

Folha nº 115 de 6
Processo nº PC 03/24

SALGADOS

Pães de queijo	100g R\$8,99
Pães de queijo integral	100gR\$8,99
Pães de queijo com catupiry	100gR\$9,99
Chipas (Queijo , calabresa)	100gR\$7,99
Minis folhados (calabresa, queijo branco presunto e queijo , frango)	100gR\$ 8,59
Croissant (calabresa, queijo branco presunto e queijo , frango)	100gR\$8,59
Minis delícias (Peito de peru Cheddar, presunto e queijo, queijo branco)	100gR\$7,00

DOCES

Carolinas (doce de leite, limão, chocolate, leite condensado)	100g R\$8,99
Bombinhas (creme , chocolate)	100gR\$ 8,59
Mini tortinhas (morango, limão, Brigadeiro e maracujá)	100gR\$10,00
Mini sonhos (creme, chocolate goiabada)	100gR\$4,90
Lua de mel (doce de leite, leite condensado, brigadeiro)	100gR\$8,99
Folhado Romeu e Julieta	100gR\$8,59
Mini salada de frutas	Und R\$ 7,90

BEBIDAS

sucos Del vale 1l (laranja, uva, pêssego , abacaxi, manga)	Und R\$11,90
Refrigerantes 2l (Coca-cola , guaraná)	Und R\$ 17,90
Chás gelados 1,5 l	und R\$ 11,00

SUCOS NATURAIS 1L

Abacaxi	Und R\$23,90
Abacaxi com hortelã	Und R\$23,90
Melancia	Und R\$23,90
Morango	Und R\$23,90
Melão	Und R\$23,90
Laranja	Und R\$19,90
laranja com acerola	Und R\$23,90



PÃES E DOCES CACONDE LTDA
 Rua Caconde, 411 - Jardim Paulista - São Paulo
 Tel - 3887-2169 , 3052-3272 ou whatsapp: 11 96181-6217
padariacaconde@uol.com.br / www.padariacaconde.com.br

Sanduíches de metro, sushi-pão e mini lanches

(as encomendas deverão ser feitas com pelo menos 12 horas de antecedência)

SANDUÍCHES DE METRO

		R\$	89,00	cada	Lanches de 60cm opcoes de:
1	AGRIÃO, ALFACE, RÚCULA, CENOURA RALADA E MAIONESE LIGHT	R\$	89,00	cada	
2	ATUM, QUEIJO PRATO, PASTA DE QUEIJSOS, ALFACE E TOMATE	R\$	89,00	cada	
3	CARPACCIO, CENOURA RALADA, MOLHO MOSTARDA COM ALCAPARRAS, AZEITE DE OLIVA E PARMESÃO RALADO	R\$	99,00	cada	R\$ 89,00 valor: R\$55,00 (2063)
4	COPA, QUEIJO ESTEPE, PATÊ DE ERVAS, ALFACE E TOMATE	R\$	99,00	cada	
5	FRANGO DESFIADO E TEMPERADO, CATUPIRY, ALFACE E TOMATE	R\$	95,00	cada	
6	LOMBO CANADENSE, QUEIJO GOUDA, PASTA DE ERVAS, ALFACE E TOMATE	R\$	95,00	cada	R\$ 95,00 valor: R\$59,00 (2064)
7	LOMBO CONDIMENTADO, QUEIJO ESTEPE, RÚCULA E PASTA DE ROQUEFORT	R\$	95,00	cada	
8	PASTRAMI, QUEIJO GOUDA, TOMATE SECO E MAIONESE	R\$	95,00	cada	
9	PEITO DE PERÚ, QUEIJO BRANCO, MAIONESE, ALFACE E TOMATE	R\$	95,00	cada	R\$ 99,00 valor: R\$92,00 (2068)
10	PICANHA DEFUMADA, PARMESÃO RALADO, PASTA DE AZEITONAS, ALFACE E TOMATE	R\$	99,00	cada	
11	PRESUNTO CRÚ, AZEITONAS FATIADAS, PARMESÃO RALADO, TOMATE SECO E MAIONESE	R\$	99,00	cada	
12	PRESUNTO CRÚ, MUSSARELA DE BÚFALA, RÚCULA E PASTA DE QUEIJSOS	R\$	99,00	cada	
13	PRESUNTO CRÚ, QUEIJO ESTEPE, REQUEIJÃO E RÚCULA	R\$	99,00	cada	
14	PRESUNTO ROYALE, MUSSARELA, MOLHO ROSÊ, ALFACE E TOMATE	R\$	95,00	cada	
15	PRESUNTO SÁDIA (GORDO OU MAGRO), QUEIJO PRATO, MAIONESE, ALFACE E TOMATE	R\$	89,00	cada	
16	QUEIJO PRATO, MUSSARELA, PROVOLONE E PASTA DE ROQUEFORT	R\$	95,00	cada	
17	ROSBIFE CASEIRO, QUEIJO CHEDDAR, MOLHO TÁRTARO, ALFACE E TOMATE	R\$	99,00	cada	
18	ROSBIFE CASEIRO, QUEIJO PRATO, PASTA DE QUEIJSOS, ALFACE E TOMATE	R\$	99,00	cada	
19	SALAME HAMBURGUÊS, QUEIJO GOUDA, PASTA DE AZEITONAS, ALFACE E TOMATE	R\$	99,00	cada	
20	SALAME ITALIANO, PROVOLONE, PASTA DE ERVAS, ALFACE E TOMATE	R\$	99,00	cada	
sushi-pão - COD 3183					
1	KANI, MANGA, PEPINO E MAIONESE	R\$	100,00	o kilo	
2	ATUM, TOMATE, AZEITONAS PRETAS E MAIONESE	R\$	100,00	o kilo	
3	SALAME HAMBURGUÊS, QUEIJO PRATO, TOMATE E MAIONESE	R\$	100,00	o kilo	
4	PRESUNTO, QUEIJO PRATO, TOMATE E MAIONESE	R\$	100,00	o kilo	
5	MUSSARELA DE BÚFALA, RÚCULA, TOMATE SECO E MAIONESE	R\$	100,00	o kilo	
6	PRESUNTO CRÚ, QUEIJO ESTEPE, TOMATE E MAIONESE	R\$	100,00	o kilo	
MINI LANCHES					
(Os mini lanches são feitos com os mesmos recheios dos lanches de metro)					
2173	Mini lanche com recheio do sanduíche de R\$ 89,00	R\$	8,90	unidade	
2174	Mini lanche com recheio do sanduíche de R\$ 95,00	R\$	9,50	unidade	
2175	Mini lanche com recheio do sanduíche de R\$ 99,00	R\$	9,90	unidade	

Cod	R\$
1661	R\$ 89,00
1662	R\$ 95,00
1664	R\$ 99,00

Folha nº 126 do
 Processo nº PC 03/24



REPÚBLICA FEDERATIVA DO BRASIL

CADASTRO NACIONAL DA PESSOA JURÍDICA

NÚMERO DE INSCRIÇÃO 43.682.798/0001-01 MATRIZ	COMPROVANTE DE INSCRIÇÃO E DE SITUAÇÃO CADASTRAL	DATA DE ABERTURA 17/05/1973
---	---	--------------------------------

NOME EMPRESARIAL
PAES E DOCES CACONDE LTDA

TÍTULO DO ESTABELECIMENTO (NOME DE FANTASIA) *****	PORTE EPP
---	--------------

CÓDIGO E DESCRIÇÃO DA ATIVIDADE ECONÔMICA PRINCIPAL
47.21-1-02 - Padaria e confeitaria com predominância de revenda

CÓDIGO E DESCRIÇÃO DAS ATIVIDADES ECONÔMICAS SECUNDÁRIAS
Não informada

CÓDIGO E DESCRIÇÃO DA NATUREZA JURÍDICA
206-2 - Sociedade Empresária Limitada

LOGRADOURO R CACONDE	NÚMERO 411	COMPLEMENTO *****
--------------------------------	----------------------	----------------------

CEP 01.425-011	BAIRRO/DISTRITO JARDIM PAULISTA	MUNICÍPIO SAO PAULO	UF SP
--------------------------	---	-------------------------------	-----------------

ENDEREÇO ELETRÔNICO	TELEFONE
---------------------	----------

ENTE FEDERATIVO RESPONSÁVEL (EFR)

SITUAÇÃO CADASTRAL ATIVA	DATA DA SITUAÇÃO CADASTRAL 03/11/2005
------------------------------------	---

MOTIVO DE SITUAÇÃO CADASTRAL

SITUAÇÃO ESPECIAL *****	DATA DA SITUAÇÃO ESPECIAL *****
----------------------------	------------------------------------

Aprovado pela Instrução Normativa RFB nº 2.119, de 06 de dezembro de 2022.

Emitido no dia 15/04/2024 às 17:02:45 (data e hora de Brasília).



MINISTÉRIO DA FAZENDA
Secretaria da Receita Federal do Brasil
Procuradoria-Geral da Fazenda Nacional

**CERTIDÃO POSITIVA COM EFEITOS DE NEGATIVA DE DÉBITOS RELATIVOS AOS TRIBUTOS
FEDERAIS E À DÍVIDA ATIVA DA UNIÃO**

Nome: PAES E DOCES CACONDE LTDA
CNPJ: 43.682.798/0001-01

Ressalvado o direito de a Fazenda Nacional cobrar e inscrever quaisquer débitos de responsabilidade do sujeito passivo acima identificado que vierem a ser apuradas, é certificado que:

1. constam débitos administrados pela Secretaria da Receita Federal do Brasil (RFB) com exigibilidade suspensa nos termos do art. 151 da Lei nº 5.172, de 25 de outubro de 1966 - Código Tributário Nacional (CTN), ou objeto de decisão judicial que determina sua desconsideração para fins de certificação da regularidade fiscal, ou ainda não vencidos; e
2. não constam inscrições em Dívida Ativa da União (DAU) na Procuradoria-Geral da Fazenda Nacional (PGFN).

Conforme disposto nos arts. 205 e 206 do CTN, este documento tem os mesmos efeitos da certidão negativa.

Esta certidão é válida para o estabelecimento matriz e suas filiais e, no caso de ente federativo, para todos os órgãos e fundos públicos da administração direta a ele vinculados. Refere-se à situação do sujeito passivo no âmbito da RFB e da PGFN e abrange inclusive as contribuições sociais previstas nas alíneas 'a' a 'd' do parágrafo único do art. 11 da Lei nº 8.212, de 24 de julho de 1991.

A aceitação desta certidão está condicionada à verificação de sua autenticidade na Internet, nos endereços <<http://rfb.gov.br>> ou <<http://www.pgfn.gov.br>>.

Certidão emitida gratuitamente com base na Portaria Conjunta RFB/PGFN nº 1.751, de 2/10/2014.

Emitida às 17:00:33 do dia 15/04/2024 <hora e data de Brasília>.

Válida até 12/10/2024.

Código de controle da certidão: **6ECB.6A30.5B8F.1D78**

Qualquer rasura ou emenda invalidará este documento.

Voltar

Imprimir



Certificado de Regularidade do FGTS - CRF

Inscrição: 43.682.798/0001-01
Razão Social: PAES E DOCES CACONDE LTDA
Endereço: R CACONDE 411 / JARDIM PAULISTA / SAO PAULO / SP / 01425-011

A Caixa Econômica Federal, no uso da atribuição que lhe confere o Art. 7, da Lei 8.036, de 11 de maio de 1990, certifica que, nesta data, a empresa acima identificada encontra-se em situação regular perante o Fundo de Garantia do Tempo de Serviço - FGTS.

O presente Certificado não servirá de prova contra cobrança de quaisquer débitos referentes a contribuições e/ou encargos devidos, decorrentes das obrigações com o FGTS.

Validade: 27/03/2024 a 25/04/2024

Certificação Número: 2024032718424365222737

Informação obtida em 15/04/2024 17:00:57

A utilização deste Certificado para os fins previstos em Lei esta condicionada a verificação de autenticidade no site da Caixa:
www.caixa.gov.br



Secretaria da Fazenda e Planejamento do Estado
de São Paulo

Folha nº 130 do
Processo nº PC 0324

Débitos Tributários Não Inscritos na Dívida Ativa do Estado de São Paulo

CNPJ: 43.682.798/0001-01

Ressalvado o direito da Secretaria da Fazenda e Planejamento do Estado de São Paulo de apurar débitos de responsabilidade da pessoa jurídica acima identificada, é certificado que **não constam débitos** declarados ou apurados pendentes de inscrição na Dívida Ativa de responsabilidade do estabelecimento matriz/filial acima identificado.

Certidão nº 24040553009-75

Data e hora da emissão 15/04/2024 17:01:18

Validade 6 (seis) meses, contados da data de sua expedição.

Qualquer rasura ou emenda invalidará este documento.

A aceitação desta certidão está condicionada à verificação de sua autenticidade no sítio www.pfe.fazenda.sp.gov.br



PODER JUDICIÁRIO
JUSTIÇA DO TRABALHO

CERTIDÃO NEGATIVA DE DÉBITOS TRABALHISTAS

Nome: PAES E DOCES CACONDE LTDA (MATRIZ E FILIAIS)
CNPJ: 43.682.798/0001-01
Certidão nº: 26489720/2024
Expedição: 15/04/2024, às 17:02:05
Validade: 12/10/2024 - 180 (cento e oitenta) dias, contados da data de sua expedição.

Certifica-se que **PAES E DOCES CACONDE LTDA (MATRIZ E FILIAIS)**, inscrito(a) no CNPJ sob o nº **43.682.798/0001-01**, **NÃO CONSTA** como inadimplente no Banco Nacional de Devedores Trabalhistas. Certidão emitida com base nos arts. 642-A e 883-A da Consolidação das Leis do Trabalho, acrescentados pelas Leis ns.º 12.440/2011 e 13.467/2017, e no Ato 01/2022 da CGJT, de 21 de janeiro de 2022. Os dados constantes desta Certidão são de responsabilidade dos Tribunais do Trabalho.

No caso de pessoa jurídica, a Certidão atesta a empresa em relação a todos os seus estabelecimentos, agências ou filiais.

A aceitação desta certidão condiciona-se à verificação de sua autenticidade no portal do Tribunal Superior do Trabalho na Internet (<http://www.tst.jus.br>).

Certidão emitida gratuitamente.

INFORMAÇÃO IMPORTANTE

Do Banco Nacional de Devedores Trabalhistas constam os dados necessários à identificação das pessoas naturais e jurídicas inadimplentes perante a Justiça do Trabalho quanto às obrigações estabelecidas em sentença condenatória transitada em julgado ou em acordos judiciais trabalhistas, inclusive no concernente aos recolhimentos previdenciários, a honorários, a custas, a emolumentos ou a recolhimentos determinados em lei; ou decorrentes de execução de acordos firmados perante o Ministério Público do Trabalho, Comissão de Conciliação Prévia ou demais títulos que, por disposição legal, contiver força executiva.



**PREFEITURA DE
SÃO PAULO**
FAZENDA

SECRETARIA MUNICIPAL DA FAZENDA

Certidão Conjunta de Débitos de Tributos Mobiliários

Certidão Número: 0263827 - 2024

CPF/CNPJ Raiz: 43.682.798/

Contribuinte: PAES E DOCES CACONDE LTDA

Liberação: 05/03/2024

Validade: 01/09/2024

Tributos Abrangidos: Imposto Sobre Serviços - ISS
Taxa de Fiscalização de Localização Instalação e Funcionamento
Taxa de Fiscalização de Anúncio - TFA
Taxa de Fiscalização de Estabelecimento - TFE
Taxa de Resíduos Sólidos de Serviços de Saúde - TRSS (Incidência a partir de Jan/2011)
Imposto Sobre Transmissão de Bens Imóveis - ITBI

Unidades Tributárias:

CCM 8.022.327-3- Início atv :01/06/1973 (R CACONDE, 411 - CEP: 01425-011)

Ressalvado o direito de a Fazenda Municipal cobrar e inscrever quaisquer dívidas de responsabilidade do sujeito passivo que vierem a ser apuradas ou que se verifiquem a qualquer tempo, inclusive em relação ao período contido neste documento, relativas a tributos administrados pela Secretaria Municipal da Fazenda e a inscrições em Dívida Ativa Municipal, junto à Procuradoria Geral do Município é certificado que a Situação Fiscal do Contribuinte supra, referente aos créditos tributários inscritos e não inscritos na Dívida Ativa abrangidos por esta certidão, até a presente data é: **REGULAR.**

A aceitação desta certidão está condicionada à verificação de sua autenticidade na Internet, no endereço <http://www.prefeitura.sp.gov.br/cidade/secretarias/fazenda/>.
Qualquer rasura invalidará este documento.

Certidão expedida com base na Portaria Conjunta SF/PGM nº 4, de 12 de abril de 2017, Instrução Normativa SF/SUREM nº 3, de 6 de abril de 2015, Decreto 50.691, de 29 de junho de 2009, Decreto 51.714, de 13 de agosto de 2010; Portaria SF nº 268, de 11 de outubro de 2019 e Portaria SF nº 182, de 04 de agosto de 2021.

Certidão emitida às 17:02:34 horas do dia 15/04/2024 (hora e data de Brasília).

Código de Autenticidade: E14BB84B

A autenticidade desta certidão deverá ser confirmada na página da Secretaria Municipal da Fazenda <http://www.prefeitura.sp.gov.br/sf>



CARDÁPIO UNITÁRIO

BARCELONA

PRODUTO	QTDE.	VALOR
Mini salgados	3 kg	R\$ 315,00
Lanche de metro	2	R\$ 320,00
Mini doces	1 kg	R\$ 120,00
Refrigerante 2 litros	2	R\$ 27,80
Suco Del Valle	3	R\$ 47,70
		TOTAL = R\$ 830,50

COFFEE BREAK
Tamanho Mini
Recomendamos 100 gr. por pessoa

R\$ 69,00 Kg

- Pão de queijo *Cód. 104*

R\$ 78,00 Kg

- Pão de queijo recheado de goiabada *Cód. 500*
- Pão de queijo recheado de requeijão *Cód. 499*

R\$ 105,00 kg

- Bauruzinho folhado presunto e queijo, peru e queijo *Cód. 130*
- Broa de fubá *Cód. 110*
- Croissant de peito de peru e queijo, presunto e queijo, só queijo *Cód. 88*
- Croissant de presunto e queijo com gergelim *Cód. 120*
- Croissant de queijo com gergelim *Cód. 120*
- Delícia de salsinha com catupiry *Cód. 117*
- Enroladinho de queijo *Cód. 160*
- Folhado de queijo branco, queijo branco com tomate seco *Cód. 120*
- Pão de batata com catupiry *Cód. 96*
- Sonho recheado com creme, doce de leite ou geleia de goiaba *Cód. 115*
- Trouxinha de chocolate e banana *Cód. 106*, maçã *Cód. 107*, coco *Cód. 95*

R\$ 114,00 kg

- Broa mineira ou caxambu *Cód. 122*
- Carolinas recheadas com doce de leite, brigadeiro, chocolate com amendoim, leite ninho, limão, red velvet e maracujá *Cód. 84*
- Chipa queijo branco ou goiabada *Cód. 118*
- Cocada alemã *Cód. 94*
- Croissant de goiabada *Cód. 116*
- Folhadinho de chocolate *Cód. 25*
- Folhadinho de goiabada *Cód. 24*
- Lua de mel de creme baunilha, coco ou morango *Cód. 79*
- Panini de brigadeiro *Cód. 584*, coco *Cód. 498*, creme baunilha *Cód. 83*, framboesa *Cód. 497* ou mousse de limão *Cód. 585*
- Romeu e Julieta *Cód. 79*

R\$ 116,00 kg

- Croissant de chocolate *Cód. 653*
- Cup Cake chocolate ou cenoura com chocolate *Cód. 119*
- Queijadinha *Cód. 81*
- Pão de mel *Cód. 1101*

R\$ 117,00 kg

- Petit four doce *Cód. 265*
- Petit four salgado *Cód. 252*

R\$ 140,00 kg

- Mini pão delícia: presunto e prato ou peru e prato *Cód. 125*

SANDUÍCHES DE METRO

Cada sanduíche de metro serve ± 7 pessoas

TIPO 1

Metro R\$ 160,00 Cód. 684

½ Metro R\$ 120,00 Cód. 685

1. Blanquet de peru, prato, patê de roquefort, alface e tomate.
2. Mortadela ceratti, queijo prato, patê de requeijão, alface e tomate.
3. Patê a escolher: atum, quatro queijos, cebola, tomate seco, roquefort, sardela, catupiry com alho, azeitonas verdes ou pretas, alface e tomate.
4. Presunto cozido, queijo prato, patê de azeitonas pretas, alface e tomate.
5. Queijo prato, patê de atum, alface e tomate.
6. Queijo branco, patê de roquefort e orégano, alface e tomate.
7. Salsichão, queijo prato, patê de catupiry, alface e tomate.
8. Salsichão, mussarela de búfala, maionese, mostarda, alface e tomate.

TIPO 2

Metro R\$ 170,00 Cód. 686

½ Metro R\$ 125,00 Cód. 687

9. Peru, queijo esférico, maionese, alface e tomate.
10. Presunto royale, queijo gouda, relish, alface e tomate.
11. Lombo canadense ou apimentado, queijo prato, patê de gorgonzola, alface e tomate.
12. Lombo canadense ou apimentado, queijo estepe, maionese, alface e tomate.
13. Peito de peru, prato, patê de azeitonas pretas, alface e tomate.
14. Presunto royale, mussarela de búfala, patê de requeijão, alface e tomate.

TIPO 3

Metro R\$ 185,00 Cód. 688

½ Metro R\$ 145,00 Cód. 689

15. Salame italiano ou hamburguês, queijo prato, patê de azeitonas verdes ou pretas, alface e tomate.
16. Copa, queijo prato, patê de requeijão, alface e tomate.
17. Rosbife, maionese, cogumelos picados, alcaparras, mostarda, alface e tomate.

TIPO 4

Metro R\$ 205,00 Cód. 690

½ Metro R\$ 165,00 Cód. 691

18. Pastrami, queijo estepe, patê de requeijão, alface e tomate.
19. Peito de peru, tomate seco, patê de requeijão, alface e tomate.
20. Rosbife caseiro, queijo emental, relish de pepino, mostarda, alface e tomate.
21. Carpaccio, mostarda, maionese, alcaparras, queijo parmesão, azeite de oliva, molho inglês, alface e tomate.
22. Pastrami, queijo gouda, patê de requeijão, alface e tomate.
23. Presunto alemão, queijo gruyere, patê de catupiry, rúcula e tomate.
24. Presunto cru importado, azeite de oliva, rúcula e tomate.
25. Presunto cru importado, queijo estepe, maionese, alface e tomate.
26. Mortadela italiana com pistache, queijo gouda, patê de catupiry, alface e tomate.

OPÇÕES LIGHT

Folha nº 144 do
Processo nº Pe 03/24

TIPO 1

Metro R\$ 175,00 Cód. 694

½ Metro R\$ 130,00 Cód. 695

27. Blanquet de peru, queijo prato light, patê de requeijão, alface e tomate.
28. Mussarela light, patê de atum, alface e tomate.
29. Queijo branco, provolone, patê de roquefort, alface e tomate.
30. Mortadela light, queijo prato light, maionese, rúcula e tomate.
31. Mortadela light, queijo branco, maionese, alface e tomate.
32. Peito de peru light, queijo branco, maionese, alface e tomate.
33. Salame hamburguês, queijo branco, maionese, rúcula e tomate.

TIPO 2

Metro R\$ 225,00 Cód. 696

½ Metro R\$ 170,00 Cód. 697

34. Mussarela de búfala, tomate seco, patê a escolher, orégano e azeite de oliva, rúcula e tomate.

TIPO 3

Metro R\$ 255,00 Cód. 698

½ Metro R\$ 200,00 Cód. 700

35. Salmão, maionese ou cream cheese, alface e tomate.

✓ **TIPOS DE PÃES:**

Francês, caseiro, gergelim, parmesão por cima, ciabatta, integral e multigrano.

✓ **TIPOS DE PATÊS:**

Azeitona preta ou verde, Atum, Quatro queijos, Catupiry com alho, Cebola, Gorgonzola, Requeijão e Tomate seco.

Obs.:

- Os sanduíches são fatiados e montados em tábuas descartáveis.



Doce e Pães
desde 1976

DOCES

Recomendamos 100 gr por pessoa

Folha nº 540 do
Processo nº 6 03/24

R\$ 81,00 Kg

- **Banoffee** – Biscoito maisena, manteiga, leite condensado cozido, chantilly, banana e cacau em pó *Cód. 414*
- **Pudim de leite** – Leite condensado, leite, gemas e caramelo. *Cód. 399*
- **Torta de maçã** – Farinha de trigo, ovos, açúcar, creme baunilha, manteiga, geleia neutra e maçã. *Cód. 400*

R\$ 90,00 Kg

- **Torta de limão** – Farinha de trigo, ovos, manteiga, açúcar, limão, leite condensado e marshmallow. *Cód. 238*

R\$ 97,00 Kg

- **Pudim de leite zero açúcar** – Leite condensado em pó, creme de leite, amido de milho, ovos, sacarina e frutose. *Cód. 978*
- **Torta de 2 sabores** – Farinha de trigo, ovos, açúcar, limão, creme baunilha, manteiga, geleia neutra, morango e uva. *Cód. 236*
- **Torta de morango** – Farinha de trigo, ovos, açúcar, limão, creme baunilha, manteiga, geleia neutra e morango. *Cód. 235*

R\$ 120,00 Kg

- **Cheese cake framboesa** – Biscoito maisena, manteiga, cream cheese, creme de leite, gemas, açúcar e geleia de framboesa. *Cód. 388*
- **Cheese cake limão** – Biscoito maisena, manteiga, cream cheese, creme de leite, gemas, açúcar e cobertura de mousse de limão. *Cód. 389*
- **Crème Brulée** – Creme de leite, leite, gemas, açúcar e baunilha. *Cód. 408*
- **Éclair 3 sabores** – os 3 sabores chocolate, creme e nozes. *Cód. 260*
- **Éclair de chocolate** – massa de bomba recheada com creme baunilha chocolate e decorada com fondant chocolate. *Cód. 257*
- **Éclair de creme** – massa de bomba recheada com creme baunilha e decorada com fondant. *Cód. 258*
- **Éclair de nozes** – massa de bomba recheada com creme baunilha com nozes moídas e decoração de fondant amarelado com caramelo. *Cód. 259*

R\$ 115,00 kg

- **Quindão** – Coco, manteiga, açúcar, gemas e glucose. *Cód. 241*
- **Tiramissu** – Farinha de trigo, ovos, açúcar, leite condensado, leite, cream cheese, café e chocolate em pó. *Cód. 407*
- **Torta de chocolate** – Farinha de trigo, ovos, açúcar, chocolate meio amargo, creme de leite e licor de cacau. *Cód. 404*
- **Torta Negresco** – Biscoito negresco, marshmallow, leite condensado, leite, gemas, creme de leite e castanha de caju. *Cód. 277*
- **Torta Suissa** – Farinha de trigo, açúcar, leite, ovos, queijo, coco ralado e caramelo. *Cód. 240*

- **Torta Holandesa** – Leite em pó, gemas, manteiga, licor de cacau, chantilly, açúcar e biscoito calipso. **Cód. 275**

MINI DOCES

R\$ 120,00 kg

- **Beijinho** – coco, ovos, açúcar, leite condensado e cravo. **Cód. 425**
- **Bicho de pé** – leite condensado, gelatina e margarina. **Cód. 425**
- **Brigadeiro** **Cód. 426**
 - **Tradicional** – Leite condensado, cacau em pó, manteiga, glucose e granulado.
 - **Branco** – Leite condensado, manteiga e raspas de chocolate branco.
 - **Bolinhas crocantes** – Leite condensado, cacau em pó, manteiga, glucose e bolinhas crocantes.
 - **Raspas de chocolate** – Leite condensado, cacau em pó, manteiga e glucose.
 - **Raspas de chocolate amargo** – Leite condensado, cacau em pó, manteiga e glucose.
- **Mini éclair de chocolate** – Massa de bomba recheada com creme baunilha chocolate e decorada com fondant chocolate. **Cód. 243**
- **Mini éclair de creme** – Massa de bomba recheada com creme baunilha e decorada com fondant. **Cód. 244**
- **Mini éclair de nozes** – Massa de bomba recheada com creme baunilha com nozes moídas e decoração de fondant amarelado com caramelo. **Cód. 245**
- **Mini quindim** – Coco, manteiga, açúcar, glucose e gemas. **Cód. 424**
- **Mini torta de limão** – Farinha de trigo, ovos, manteiga, açúcar, limão, leite condensado e marshmallow. **Cód. 423**
- **Mini torta de morangos** – Farinha de trigo, ovos, açúcar, limão, creme baunilha, manteiga, geleia neutra e morango. **Cód. 422**
- **Pintinho ou coelhinho** – Gemas, açúcar e pingo de chocolate. **Cód. 425**

R\$ 145,00 kg

- **Cajuzinho** – Leite condensado, gemas, margarina, nozes e castanha de caju. **Cód. 427**
- **Camafeu Branco** – Leite condensado, gemas, margarina, glucose, nozes, castanha de caju e chocolate branco. **Cód. 397**
- **Camafeu Preto** – Leite condensado, gemas, margarina, glucose, nozes, castanha de caju e chocolate ao leite. **Cód. 397**

BOLOS GELADOS

Recomendamos 100 gr por pessoa

R\$ 120,00 kg

- **Brigadeiro** – Pan-de-ló branco, calda de canela, chocolate, recheio e cobertura de brigadeiro. **Cód. 216**
- **Brigadeiro Mole** – Pan-de-ló branco, calda de canela, chocolate, recheio e cobertura de brigadeiro mole e granulado. **Cód. 386**
- **Marshmallow com Crocante** – Pan-de-ló branco, marshmallow, creme chantilly, leite condensado, leite, gemas e crocante de caju. **Cód. 280**
- **Marshmallow com Morango** – Pan-de-ló branco, marshmallow, creme baunilha, chantilly, calda de morango e morangos. **Cód. 278**
- **Marshmallow de Morango com Chocolate** – Pan-de-ló de chocolate, marshmallow, creme baunilha, creme chantilly, calda de morango e chocolate e morango. **Cód. 279**
- **Tirolesa** – Pan-de-ló de chocolate, calda de canela, recheio creme de chocolate. Decorado com raspas de chocolate, granulado e cerejas. **Cód. 227**

R\$ 130,00 kg

- **Barcelona** – Pan-de-ló preto ou branco, leite condensado, leite, gemas, chantilly, chocolate e morangos. **Cód. 395**
- **Bariloche** – Pan-de-ló, suspiro, creme chantilly, chocolate amargo e cerejas. **Cód. 233**
- **Brigadeiro Mole e Morango** – Pan-de-ló de chocolate, brigadeiro mole, chantilly, morango e chocolate granulado. **Cód. 387**
- **Crocante** – Pan-de-ló branco, calda de canela, recheio creme chantilly e crocante. Decorado com creme chantilly, crocante e cerejas. **Cód. 242**
- **Delícia de coco** – Pan-de-ló branco, coco fresco, chantilly, leite condensado, leite e gemas. **Cód. 268**
- **Ferrero Rocher** – Pan-de-ló de chocolate, castanha de caju, gemas, creme de leite, creme de avelã, chocolate ao leite e bombom ferrero rocher. **Cód. 276**
- **Floresta negra ou branca** – Pan-de-ló de chocolate, calda de canela, recheio creme chantilly, cerejas picadas ou morangos. Decorado com creme chantilly, raspas de chocolate escuro ou branco e cerejas ou morangos. **Cód. 230**
- **Gianduia** – Pan-de-ló de chocolate, calda de canela, recheio creme de chocolate, coberto com chocolate meio amargo. Decorado com cerejas. **Cód. 222**
- **Morango** – Pan-de-ló branco, calda de canela, recheio creme chantilly e morangos. Decorado com creme chantilly e morangos. **Cód. 220**
- **Mousse de Chocolate** – Pan-de-ló de chocolate, chocolate em pó, chantilly, chocolate meio amargo, chocolate ao leite e creme de leite. **Cód. 274**
- **Mousse de Chocolate com Morangos** – Pan-de-ló de chocolate, chocolate em pó, chantilly, chocolate meio amargo, chocolate ao leite, creme de leite e morangos. **Cód. 266**
- **Naked Cake** – Pan-de-ló branco, calda de canela, creme de leite, e chocolate branco. **Cód. - 402**
- **Naked Cake Chocolate** – Pan-de-ló chocolate, calda de canela, creme de leite, e Nutella. **Cód. 402**

- **Ouro Branco** – Pan-de-ló branco, chocolate em pó, chantilly, chocolate amargo, chocolate ao leite, creme de leite e bombom ouro branco. *Cód. 269*
- **Prestígio** – Pan-de-ló de chocolate, coco fresco, chocolate em pó, leite condensado, chantilly, chocolate ao leite, coco ralado e bombom prestígio. *Cód. 272*
- **Profiteroles** – Pan-de-ló de chocolate, licor de cacau, chocolate meio amargo, profiteroles recheado com leite condensado, leite e gemas. *Cód. 282*
- **Red Velvet** – Pan-de-ló, óleo, maisena, açúcar, sal, leite, gordura vegetal, morango, manteiga e cream cheese. *Cód. 401*
- **Rigo** – Pan-de-ló de chocolate, calda de canela, recheio mousse de chocolate. Decorado com fondant de chocolate, granulado e cerejas. *Cód. 225*
- **Sensação** – Pan-de-ló de chocolate, leite condensado, leite, gemas, chocolate em pó, creme de leite, chocolate ao leite e morangos. *Cód. 283*
- **Sonho de Valsa** – Pan-de-ló chocolate, chocolate em pó, leite condensado, leite, gemas, chantilly, chocolate ao leite e bombom sonho de valsa. *Cód. 270*
- **Suflair** – Pan-de-ló de chocolate, chocolate em pó, chantilly, calda de chocolate e chocolate suflair. *Cód. 271*
- **Torta Holandesa** – Biscoito maisena, biscoito calipso, creme de leite fresco, creme baunilha, chocolate meio amargo e chocolate ao leite. *Cód. 275*
- **Trufado** – Pan-de-ló de chocolate, chocolate em pó, chocolate meio amargo, creme de leite e rum. *Cód. 273*

R\$ 150,00 kg

- **Nozes** – Pan-de-ló branco, creme de nozes, chantilly, leite condensado, leite, gemas e nozes. *Cód. 281*
- **Zabaione** – Pan-de-ló branco, calda de canela, recheio creme chantilly, creme baunilha, pêssego, abacaxi. Coberto com chantilly e cerejas. *Cód. 228*

R\$ 165,00 kg

- **Amêndoas** – Pan-de-ló branco, recheio e cobertura de massa de amêndoas. Decorado com amêndoas filetadas e cerejas. *Cód. 219*
- **Diplomata** – Pan-de-ló branco, massa folhada, chocolate branco, creme baunilha, chantilly e morangos. *Cód. 264*
- **Kit-Kat** – O bolo de sua preferência. *Cód. 264*
- **Massa folhada** – Massa folhada com recheio de creme baunilha ou creme chantilly. Decorado, massa folhada e açúcar de confeitiro. *Cód. 223*
- **Merengão** – Base de suspiro, recheio creme chantilly e morangos. *Cód. 232*
- **Saint Honoré** – Massa folhada, creme zabaione, bombinhas de creme baunilha caramelizadas e morangos caramelizados. *Cód. 226*

R\$ 380,00 kg

- **Bolo artístico** – Da sua preferência. *Cód. 215*



REPÚBLICA FEDERATIVA DO BRASIL

CADASTRO NACIONAL DA PESSOA JURÍDICA

Folha nº 146 do
Processo nº PC 03124

NÚMERO DE INSCRIÇÃO 47.898.002/0001-03 MATRIZ	COMPROVANTE DE INSCRIÇÃO E DE SITUAÇÃO CADASTRAL	DATA DE ABERTURA 24/06/1976
---	---	--------------------------------

NOME EMPRESARIAL
BARCELONA DOCES E PAES LTDA

TÍTULO DO ESTABELECIMENTO (NOME DE FANTASIA) *****	PORTE DEMAIS
---	------------------------

CÓDIGO E DESCRIÇÃO DA ATIVIDADE ECONÔMICA PRINCIPAL
47.21-1-02 - Padaria e confeitaria com predominância de revenda

CÓDIGO E DESCRIÇÃO DAS ATIVIDADES ECONÔMICAS SECUNDÁRIAS
47.62-8-00 - Comércio varejista de discos, CDs, DVDs e fitas

CÓDIGO E DESCRIÇÃO DA NATUREZA JURÍDICA
206-2 - Sociedade Empresária Limitada

LOGRADOURO R ARMANDO PENTEADO	NÚMERO 33	COMPLEMENTO *****
---	---------------------	----------------------

CEP 01.242-010	BAIRRO/DISTRITO HIGIENOPOLIS	MUNICÍPIO SAO PAULO	UF SP
--------------------------	--	-------------------------------	-----------------

ENDEREÇO ELETRÔNICO LEGAL@KEMELCONTABIL.COM.BR	TELEFONE (11) 3826-4911/ (11) 3105-8093
--	---

ENTE FEDERATIVO RESPONSÁVEL (EFR)

SITUAÇÃO CADASTRAL ATIVA	DATA DA SITUAÇÃO CADASTRAL 09/12/2000
------------------------------------	---

MOTIVO DE SITUAÇÃO CADASTRAL

SITUAÇÃO ESPECIAL *****	DATA DA SITUAÇÃO ESPECIAL *****
----------------------------	------------------------------------

Aprovado pela Instrução Normativa RFB nº 2.119, de 06 de dezembro de 2022.

Emitido no dia 15/04/2024 às 16:55:18 (data e hora de Brasília).



MINISTÉRIO DA FAZENDA
Secretaria da Receita Federal do Brasil
Procuradoria-Geral da Fazenda Nacional

**CERTIDÃO NEGATIVA DE DÉBITOS RELATIVOS AOS TRIBUTOS FEDERAIS E À DÍVIDA
ATIVA DA UNIÃO**

Nome: BARCELONA DOCES E PAES LTDA
CNPJ: 47.898.002/0001-03

Ressalvado o direito de a Fazenda Nacional cobrar e inscrever quaisquer dívidas de responsabilidade do sujeito passivo acima identificado que vierem a ser apuradas, é certificado que não constam pendências em seu nome, relativas a créditos tributários administrados pela Secretaria da Receita Federal do Brasil (RFB) e a inscrições em Dívida Ativa da União (DAU) junto à Procuradoria-Geral da Fazenda Nacional (PGFN).

Esta certidão é válida para o estabelecimento matriz e suas filiais e, no caso de ente federativo, para todos os órgãos e fundos públicos da administração direta a ele vinculados. Refere-se à situação do sujeito passivo no âmbito da RFB e da PGFN e abrange inclusive as contribuições sociais previstas nas alíneas 'a' a 'd' do parágrafo único do art. 11 da Lei nº 8.212, de 24 de julho de 1991.

A aceitação desta certidão está condicionada à verificação de sua autenticidade na Internet, nos endereços <<http://rfb.gov.br>> ou <<http://www.pgfn.gov.br>>.

Certidão emitida gratuitamente com base na Portaria Conjunta RFB/PGFN nº 1.751, de 2/10/2014.

Emitida às 17:16:12 do dia 03/04/2024 <hora e data de Brasília>.

Válida até 30/09/2024.

Código de controle da certidão: **E140.FBAA.4F61.DDC5**

Qualquer rasura ou emenda invalidará este documento.

Voltar

Imprimir



Certificado de Regularidade do FGTS - CRF

Inscrição: 47.898.002/0001-03
Razão Social: BARCELONA DOCES E PAES LTDA
Endereço: - RUA ARMANDO PENTEADO 33 - / HIGIENOPOLIS / SAO PAULO / SP / 01242-010

A Caixa Econômica Federal, no uso da atribuição que lhe confere o Art. 7, da Lei 8.036, de 11 de maio de 1990, certifica que, nesta data, a empresa acima identificada encontra-se em situação regular perante o Fundo de Garantia do Tempo de Serviço - FGTS.

O presente Certificado não servirá de prova contra cobrança de quaisquer débitos referentes a contribuições e/ou encargos devidos, decorrentes das obrigações com o FGTS.

Validade: 27/03/2024 a 25/04/2024

Certificação Número: 2024032718505152979660

Informação obtida em 15/04/2024 16:57:18

A utilização deste Certificado para os fins previstos em Lei esta condicionada a verificação de autenticidade no site da Caixa:
www.caixa.gov.br



Secretaria da Fazenda e Planejamento do Estado
de São Paulo

Folha nº 149 do
Processo nº 7003124

Débitos Tributários Não Inscritos na Dívida Ativa do Estado de São Paulo

CNPJ: 47.898.002/0001-03

Ressalvado o direito da Secretaria da Fazenda e Planejamento do Estado de São Paulo de apurar débitos de responsabilidade da pessoa jurídica acima identificada, é certificado que **não constam débitos** declarados ou apurados pendentes de inscrição na Dívida Ativa de responsabilidade do estabelecimento matriz/filial acima identificado.

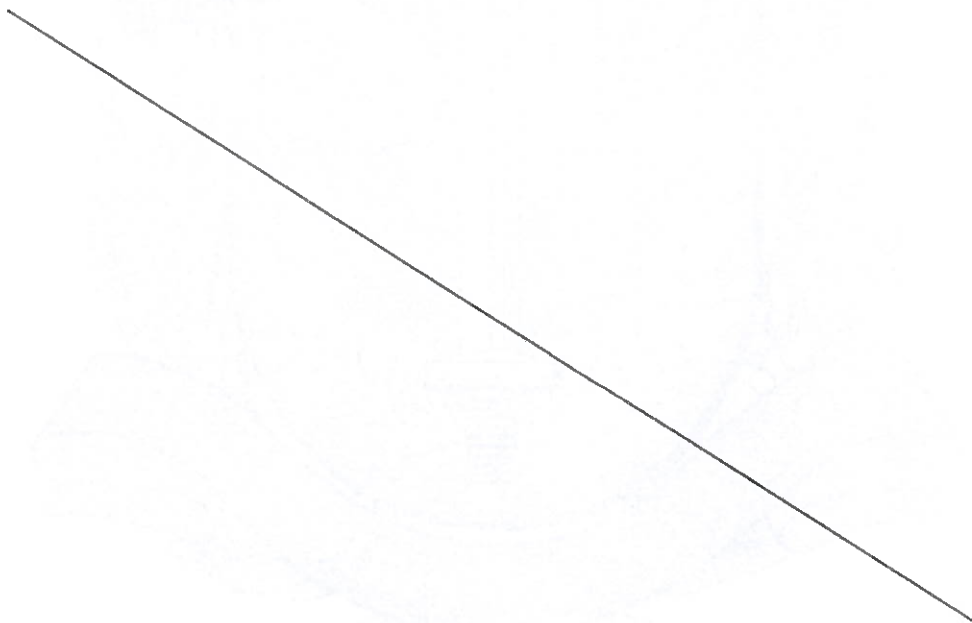

Certidão nº 24040552155-10
Data e hora da emissão 15/04/2024 16:40:20
Validade 6 (seis) meses, contados da data de sua expedição.

Qualquer rasura ou emenda invalidará este documento.

A aceitação desta certidão está condicionada à verificação de sua autenticidade no sítio www.pfe.fazenda.sp.gov.br



PODER JUDICIÁRIO
JUSTIÇA DO TRABALHO

CERTIDÃO NEGATIVA DE DÉBITOS TRABALHISTAS

Nome: BARCELONA DOCES E PAES LTDA (MATRIZ E FILIAIS)
CNPJ: 47.898.002/0001-03
Certidão nº: 26483110/2024
Expedição: 15/04/2024, às 16:41:52
Validade: 12/10/2024 - 180 (cento e oitenta) dias, contados da data de sua expedição.

Certifica-se que **BARCELONA DOCES E PAES LTDA (MATRIZ E FILIAIS)**, inscrito(a) no CNPJ sob o nº **47.898.002/0001-03**, **NÃO CONSTA** como inadimplente no Banco Nacional de Devedores Trabalhistas. Certidão emitida com base nos arts. 642-A e 883-A da Consolidação das Leis do Trabalho, acrescentados pelas Leis ns.º 12.440/2011 e 13.467/2017, e no Ato 01/2022 da CGJT, de 21 de janeiro de 2022. Os dados constantes desta Certidão são de responsabilidade dos Tribunais do Trabalho.

No caso de pessoa jurídica, a Certidão atesta a empresa em relação a todos os seus estabelecimentos, agências ou filiais.

A aceitação desta certidão condiciona-se à verificação de sua autenticidade no portal do Tribunal Superior do Trabalho na Internet (<http://www.tst.jus.br>).

Certidão emitida gratuitamente.

INFORMAÇÃO IMPORTANTE

Do Banco Nacional de Devedores Trabalhistas constam os dados necessários à identificação das pessoas naturais e jurídicas inadimplentes perante a Justiça do Trabalho quanto às obrigações estabelecidas em sentença condenatória transitada em julgado ou em acordos judiciais trabalhistas, inclusive no concernente aos recolhimentos previdenciários, a honorários, a custas, a emolumentos ou a recolhimentos determinados em lei; ou decorrentes de execução de acordos firmados perante o Ministério Público do Trabalho, Comissão de Conciliação Prévia ou demais títulos que, por disposição legal, contiver força executiva.



**PREFEITURA DE
SÃO PAULO**
FAZENDA

SECRETARIA MUNICIPAL DA FAZENDA

Certidão Conjunta de Débitos de Tributos Mobiliários

Certidão Número: 0325565 - 2024

CPF/CNPJ Raiz: 47.898.002/

Contribuinte: BARCELONA DOCES E PAES LTDA

Liberação: 20/03/2024

Validade: 16/09/2024

Tributos Abrangidos: Imposto Sobre Serviços - ISS
Taxa de Fiscalização de Localização Instalação e Funcionamento
Taxa de Fiscalização de Anúncio - TFA
Taxa de Fiscalização de Estabelecimento - TFE
Taxa de Resíduos Sólidos de Serviços de Saúde - TRSS (incidência a partir de Jan/2011)
Imposto Sobre Transmissão de Bens Imóveis - ITBI

Unidades Tributárias:

CCM 8.256.414-0- Início atv :24/06/1976 (R ARMANDO PENTEADO, 00033 - CEP: 01242-010)

Ressalvado o direito de a Fazenda Municipal cobrar e inscrever quaisquer dívidas de responsabilidade do sujeito passivo que vierem a ser apuradas ou que se verifiquem a qualquer tempo, inclusive em relação ao período contido neste documento, relativas a tributos administrados pela Secretaria Municipal da Fazenda e a inscrições em Dívida Ativa Municipal, junto à Procuradoria Geral do Município é certificado que a Situação Fiscal do Contribuinte supra, referente aos créditos tributários inscritos e não inscritos na Dívida Ativa abrangidos por esta certidão, até a presente data é:
REGULAR.

A aceitação desta certidão está condicionada à verificação de sua autenticidade na Internet, no endereço <http://www.prefeitura.sp.gov.br/cidade/secretarias/fazenda/>.
Qualquer rasura invalidará este documento.

Certidão expedida com base na Portaria Conjunta SF/PGM nº 4, de 12 de abril de 2017, Instrução Normativa SF/SUREM nº 3, de 6 de abril de 2015, Decreto 50.691, de 29 de junho de 2009, Decreto 51.714, de 13 de agosto de 2010; Portaria SF nº 268, de 11 de outubro de 2019 e Portaria SF nº 182, de 04 de agosto de 2021.

Certidão emitida às 16:42:25 horas do dia 15/04/2024 (hora e data de Brasília).

Código de Autenticidade: 2CC52CCE

A autenticidade desta certidão deverá ser confirmada na página da Secretaria Municipal da Fazenda <http://www.prefeitura.sp.gov.br/sf>



CARDÁPIO

BELA BUARQUE

PRODUTO	QTDE.	VALOR
Mini salgados	3 kg	R\$ 297,00
Lanche de metro	2	R\$ 398,00
Mini doces	1 kg	R\$ 70,00
Refrigerante 2 litros	2	R\$ 33,00
Suco Del Valle	3	R\$ 48,00
		TOTAL = R\$ 846,00

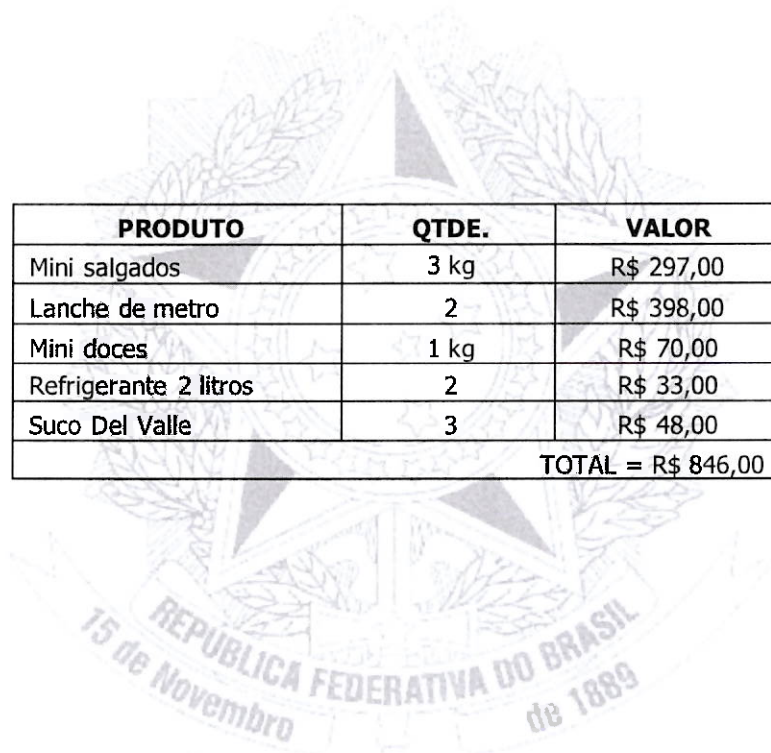

ALGUMAS DICAS ...

Conte quantos convidados você pretende receber e confira a faixa etária. Quanto mais jovens, mais comida será consumida. O mesmo vale para os homens, que acabam comendo mais do que as mulheres. Adapte a conta de acordo com o horário de seu evento, perfil de convidados e clima (no frio costuma-se comer mais).

Salgados / Tortas / Catarina / Lanche de Metro / Mini Sanduíches

- Salgadinhos – 6 a 8 por pessoa, caso haja um jantar completo
- Se for servido algum prato quente, pense em 12 a 15 por pessoa
- Calcular de 15 a 18 salgadinhos por pessoa se houver apenas coquetel
- Uma torta de 18 cm de diâmetro, serve, em média 4/6 pessoas
- Uma Catarina serve, em média 3/4 pessoas
- Sanduíches – 1 metro de sanduíche serve 5/7 pessoas
- Mini sanduíches: 5 ou 6 por pessoa

Tábua de Frios

- O cálculo médio para mesa de frios é de 150g de frios por pessoa + 100g de pães e torradas.

Doces

- 5 ou 6 docinhos por pessoa
- 60g de bolo por pessoa (caso haja docinhos ou outras sobremesas) e 100g por pessoa (se o bolo for a sobremesa)

Bebidas

- 400 ml de refrigerante por pessoa se tiver outras bebidas ou 600 ml se for apenas refrigerante e água
- 200 ml de água mineral por pessoa
- Calcular 5 copos descartáveis por pessoa ou 2 a 3 copos de vidro



BELLA BUARQUE
PADARIA

Encomendas com **48h** de antecedência
encomendas@bellabuarque.com.br
Telefone 11 - 4563-1600
Rua Major Sertório, 707, Vila Buarque-SP
www.bellabuarque.com.br

SANDUÍCHE DE METRO		
Código	Sabores	Unidade / R\$
1527	4 queijos: mozzarella, gorgonzola, parmesão ralado e catupiry no pão com azeite	R\$ 149,00
1474	Blanquet de peru, mozzarella, alface, tomate e patê de peito de peru	R\$ 149,00
1557	Copa, queijo prato, rúcula, tomate e patê de azeitona	R\$ 199,00
1528	Escarola refogada com alho, mozzarella e patê de ervas finas	R\$ 149,00
1561	Jamón serrano, mozzarella de búfala, tomate cereja e pesto genovês	R\$ 199,00
1525	Lombo canadense, catupiry, cebola caramelizada e tomate	R\$ 149,00
1526	Lombo condimentado, mozzarella, alface e tomate	R\$ 149,00
1476	Mortadela Ceratti, mozzarella e vinagrete	R\$ 149,00
1483	Mozzarella de búfala, rúcula, tomate seco e patê de azeitona	R\$ 149,00
1556	Pastrami, queijo gruyère, agrião e tomate	R\$ 229,00
1484	Patê de atum, ricota fresca, cenoura ralada, alface, tomate e redução de aceto balsâmico	R\$ 179,00
1475	Peito de peru light, queijo fresco, alface, tomate e requeijão	R\$ 179,00
1559	Presunto Parma, queijo brie, rúcula, patê 4 queijos e redução de aceto balsâmico	R\$ 199,00
1560	Presunto Parma, queijo gruyère, rúcula, tomate cereja e patê de ervas finas	R\$ 199,00
1555	Presunto royale, queijo gouda, alface, tomate e maionese verde	R\$ 199,00
1473	Presunto, queijo prato, alface, tomate e maionese	R\$ 149,00
1554	Roast beef caseiro, queijo estepe, alface, tomate e maionese verde	R\$ 199,00
1529	Roast beef caseiro, queijo gruyère, rúcula, tomate cereja e mostarda dijon	R\$ 199,00
1482	Salame italiano, copa, rúcula, tomate seco e patê de azeitona	R\$ 199,00
1553	Salame italiano, provolone, rúcula, tomate seco e azeite extra virgem	R\$ 199,00
1509	Salpicão de frango com salsaõ, maçã verde, cenoura, milho, alface, tomate e batata palha	R\$ 179,00

OPÇÃO DE PÃES		
Código	Valores abaixo para alteração de pão	Unidade / R\$
641	Ciabatta	R\$ 15,00
642	Gergelim	R\$ 10,00
643	Integral	R\$ 20,00
640	Parmesão	R\$ 20,00

MINI SANDUÍCHE		
Código	MINI SANDUÍCHE (Os mesmos sabores dos sanduíches de metro)	Unidade / R\$
535	Mini sanduíche não embalado (cods. 1473, 1474, 1475, 1476 e 1483)	R\$ 12,00
598	Mini sanduíche embalado individualmente (cods. 1473, 1474, 1475, 1476 e 1483)	R\$ 15,00
600	Mini sanduíche especial sem embalar	R\$ 15,00
599	Mini sanduíche especial embalado individualmente	R\$ 18,00

CESTA DE MINI PÃES		
Código	Escolha entre: francês, francês com gergelim, francês com provolone, francês integral, chia, linhaça, aveia, italiano, semi italiano, australiano, pão de leite, pão de hot dog, pão de hamburguer, caseirinho, português, mini croissant, pão de queijo, ciabatta, brioche, entre outros.	KG / R\$
245	1 kg	R\$ 58,90
778	2 kg	R\$ 95,20
779	3 kg	R\$ 123,10

MINI SALGADOS		
Código	Salgados Fritos	KG / R\$
1162	Mini Bolinha de queijo - 18g	R\$ 90,00
1164	Mini Bolinho de bacalhau - 18g	R\$ 90,00
1156	Mini Coxinha - 18g	R\$ 90,00
1157	Mini Coxinha creme - 30g	R\$ 90,00
1163	Mini Kibe - 18g	R\$ 90,00
1167	Mini Pastel de calabresa - 26g	R\$ 90,00
1165	Mini Pastel de carne - 26g	R\$ 90,00
1166	Mini Pastel de queijo - 26g	R\$ 90,00
1161	Mini Risoles de camarão - 18g	R\$ 90,00
1160	Mini Risoles de carne - 18g	R\$ 90,00
413	Mini Risole de presunto e queijo - 18g	R\$ 90,00
1159	Mini Risoles de queijo - 18g	R\$ 90,00
Código	Mini Salgados Assados	KG / R\$
847	Hamburguinho / Mini X-salada - 50g	R\$ 90,00
362	Mini ciabatta recheada calabresa - 30g	R\$ 90,00
270	Mini ciabatta recheada de queijo fresco - 30g	R\$ 90,00
363	Mini ciabatta recheada de bacalhau - 30g	R\$ 90,00
650	Mini Doguinho - 45g	R\$ 90,00
302	Mini Empada de frango catupiry - 20g	R\$ 90,00
1129	Mini Empada de palmito - 20g	R\$ 90,00
1196	Mini Enroladinho de salsicha - 15g	R\$ 90,00
1168	Mini Esfiha de carne (fechada)	R\$ 90,00
1169	Mini Esfiha de queijo (fechada)	R\$ 90,00
53	Mini pão de batata de peito de peru - 30g	R\$ 90,00
393	Mini pão de batata de queijo branco - 30g	R\$ 90,00
394	Mini pão de batata de calabresa - 30g	R\$ 90,00
415	Mini pão de batata com catupiry - 30g	R\$ 90,00
395	Mini pão de batata presunto e queijo - 30g	R\$ 90,00
396	Mini pão de batata de frango com catupiry - 30g	R\$ 90,00
397	Mini pão de batata simples - 30g	R\$ 90,00
1182	Mini Pão de queijo - 16g	R\$ 89,00
1653	Mini Pão de queijo com requeijão - 16g	R\$ 99,00

417	Mini Pão de queijo romeu e julieta - 16g	R\$	99,00
405	Mini Pão delícia presunto, queijo e catupiry - 30g	R\$	76,10
537	Mini Pão delícia com peito de peru e queijo branco - 30g	R\$	76,10
1991	Mini Pão delícia frango com catupiry - 30g	R\$	76,10
1562	Mini Pizza – massa de pizza ou folhada (sabor à definir) - 30g	R\$	90,00
1185	Mini quiche de alho poró - 18g	R\$	90,00
1174	Mini quiche de palmito - 18g	R\$	90,00
418	Mini quiche de lorraine - 16g	R\$	90,00
421	Mini quiche bacon com brócolis - 18g	R\$	90,00
424	Mini trouxinha de peito de peru e queijo branco - 30g	R\$	90,00
425	Mini trouxinha de presunto e queijo - 30g	R\$	90,00

Opções de recheio para **mini croissant** e **pão de batata**: catupiry, queijo prato, frango com catupiry, calabresa, presunto e queijo, peito de peru com queijo branco)

TÁBUA DE FRIOS - 1KG		
Código	Tradicional	KG / R\$
1540	Lombo Canadense, queijo prato e parmesão	R\$ 199,00
1538	Mortadela Ceratti, presunto, queijo prato e mozzarella	R\$ 199,00
1534	Peito de Peru, blanquet de peru, queijo branco e mozzarella	R\$ 199,00
1485	Presunto, salame italiano, queijo prato e queijo gruyère	R\$ 199,00
1530	Queijos: prato, mozzarella, gruyère, parmesão estepe, gouda e gorgonzola	R\$ 199,00
1536	Roast beef caseiro, queijo gruyère e queijo estepe	R\$ 229,00
1532	Salame italiano, copa, mortadela Ceratti e tomate seco	R\$ 229,00
1535	Pastrami, queijo gruyère e mozzarella	R\$ 229,00
1531	Presunto Parma, Jamón Serrano, provolone e grana padano	R\$ 229,00
1537	Presunto Parma, mozzarella de búfala e gorgonzola	R\$ 229,00
1539	Presunto Parma, roast beef caseiro, salame italiano e mortadela Ceratti	R\$ 229,00
1486	Queijos: estepe, gouda, gruyère, gorgonzola, brie, emmenthal e provolone	R\$ 199,00
1533	Salame italiano, copa, gorgonzola e tomate seco	R\$ 229,00

PATÊS		
Código	Patês	KG / R\$
1411	Alicella	R\$ 145,50
3737	Babaganosh	R\$ 98,00
1412	Caponata	R\$ 132,50
3739	Coalhada seca	R\$ 79,00
2470	Cream cheese c/ damasco	R\$ 99,00
3738	Hommus	R\$ 98,00
1423	Patê de 4 queijos	R\$ 140,00
1445	Patê de alho	R\$ 142,30
1432	Patê de azeitona preta	R\$ 140,00
1422	Patê de evas finas	R\$ 140,00
1410	Sardella	R\$ 115,30
5489	Sweet pickle mccoys	R\$ 79,00
1418	Tomate seco	R\$ 45,00

SALADAS		Und / R\$
1892	Média Salada Caesar (mix de folhas, croutons, molho caesar e iscas de filet frango)	R\$ 27,00
1904	Média Salada Caprese (rúcula, tomate cereja, mussarela de búfala e molho pesto)	R\$ 27,00
1905	Média Salada Folhas Verdes com cenoura e tomate	R\$ 27,00
1906	Média Salada Folhas Verdes Salpicão de Frango	R\$ 27,00
1893	Mini Salada Verde 100 gr	R\$ 9,00
1894	Mini Salada Salpicão de Frango 100 gr	R\$ 12,00

SALADA DE FRUTAS		Und / R\$
8372	Salada de frutas - 300g	R\$ 19,00
548	Mini Salada de Frutas - 100g	R\$ 9,00

BOLOS SIMPLES SECOS		KG / R\$
1305	Aipim	R\$ 60,00
1075	Banana	R\$ 80,00
462	Bem Casado	R\$ 70,00
1070	Brownie	R\$ 89,90
1072	Cenoura com chocolate	R\$ 70,00
4582	Chocolate	R\$ 70,00
1107	Chocolate com brigadeiro	R\$ 70,00
1073	Coco	R\$ 70,00
1406	Curau	R\$ 88,90
698	Ferrero Rocher	R\$ 89,90
1069	Formigueiro	R\$ 60,00
4583	Fubá com erva doce	R\$ 70,00
4584	Índiano	R\$ 70,00
1091	Iogurte	R\$ 70,00
4587	Laranja	R\$ 60,00

1094	Limão	R\$ 60,00
4590	Maçã com canela	R\$ 60,00
1095	Maracujá	R\$ 60,00
294	Mármore	R\$ 60,00
4592	Milho Cremoso	R\$ 60,00
1106	Nozes	R\$ 60,00
1108	Prestígio	R\$ 70,00

BOLOS GELADOS		KG / R\$
586	Abacaxi com coco e creme	R\$ 139,00
568	Alpino	R\$ 139,00
1303	Bem Casado	R\$ 139,00
1328	Bicho de pé	R\$ 139,00
561	Brigadeiro	R\$ 159,00
387	Brigadeiro com Kit kat	R\$ 169,00
1282	Chocolate	R\$ 139,00
1327	Coco	R\$ 139,00
566	Crocante	R\$ 139,00
1284	Doce de leite	R\$ 139,00
1278	Ferrero Rocher com Morango	R\$ 169,00
583	Floresta Branca	R\$ 139,00
552	Floresta Negra	R\$ 139,00
563	Mil Folhas	R\$ 169,00
722	Morango	R\$ 139,00
384	Morango com chocolate	R\$ 159,00
426	Chocolate com Morango	R\$ 159,00
564	Nozes	R\$ 159,00
625	Prestígio	R\$ 149,00

DOCINHOS		KG / R\$
864	Beijinho (12g)	R\$ 150,00
860	Bicho de pé (12g)	R\$ 150,00
855	Brigadeiro (12g)	R\$ 200,00
856	Brigadeiro branco (12g)	R\$ 200,00
861	Brigadeiro com cookies (16g)	R\$ 200,00
862	Brigadeiro de nozes (16g)	R\$ 200,00
865	Camafeu (15g)	R\$ 100,00
884	Carolina de doce de leite (15g)	R\$ 100,00
365	Carolina de creme (15g)	R\$ 100,00

367	Carolina de chocolate (15g)	R\$ 100,00
369	Carolina de limão (15g)	R\$ 100,00
370	Lua de mel de maracujá (25g)	R\$ 100,00
203	Lua de mel doce de leite (25g)	R\$ 100,00
374	Lua de mel creme (25g)	R\$ 100,00
375	Lua de mel chocolate (25g)	R\$ 100,00
4593	Mini Bem casado (15g)	R\$ 100,00
1025	Mini donuts de goiabada (35g)	R\$ 100,00
376	Mini donuts de creme (35g)	R\$ 100,00
377	Mini donuts de doce de leite (35g)	R\$ 100,00
378	Mini donuts de chocolate (35g)	R\$ 100,00
1148	Mini ecláir de chocolate (22g)	R\$ 100,00
379	Mini ecláir de creme (22g)	R\$ 100,00
854	Mini mousse de chocolate (copinho) - unidade	R\$ 13,90
381	Mini mousse de maracujá (copinho) - unidade	R\$ 13,90
382	Mini mousse de limão (copinho) - unidade	R\$ 13,90
1002	Mini palmiere (15g)	R\$ 70,00
881	Mini pudim (30g)	R\$ 70,00
882	Mini quindim (30g)	R\$ 70,00
1000	Mini sonho de creme (20g)	R\$ 70,00
383	Mini sonho de doce de leite (20g)	R\$ 70,00
706	Mini tortinha de limão (20g)	R\$ 70,00
711	Mini tortinha de morango (30g)	R\$ 80,00

BEBIDAS		UND. / R\$
712	Coca-Cola	R\$ 16,50
713	Guaraná Antártica	R\$ 12,50
714	Soda	R\$ 12,50
714	Suco Del Valle	R\$ 16,00
714	Suco Del Valle (sem açúcar)	R\$ 17,00

CESTAS DE CAFÉ DA MANHÃ		
Código	OPÇÃO 1 – R\$ 105,90 + Valor da cesta embalagem	
5001	1 maçã ou 1 banana	R\$ 105,90
	Blister de cream cheese	
	Blister de geléia	
	Blister de manteiga	
	Fatia de bolo (sabor à definir) 50g	
	Iogurte (sabor à definir) 170g	
	Mix de mini pão (6 unidades)	
	Petit four (50g)	
	Queijo e presunto (100g)	
	Sachet de chá	
	Suco de caixinha Del Valle ou Sufresh 200ml	
	Toddynho ml	
	Torrada (1 pacote)	
	<i>*Açúcar, adoçante, guardanapo e talheres</i>	

Código	OPÇÃO 2 – R\$ 115,90 + Valor da cesta embalagem	
5002	Blister de cream cheese	R\$ 115,90
	Blister de geléia	
	Blister de manteiga	
	Fatia de bolo (sabor à definir) 50g	
	Iogurte (sabor à definir) 170g	
	Mini Croissant (4 unidades)	
	Mix de mini pão (6 unidades)	
	Nescafé	
	Petit four (50g)	
	Queijo prato, muçarela, peito de peru e presunto (200g)	
	Sachet de chá	
	Salada de frutas pequena	
	Suco de caixinha Del Valle ou Sufresh 200ml	
	Toddynho 200ml	
	Torrada (1 pacote) 4,3	
	<i>*Açúcar, adoçante, guardanapo e talheres</i>	

Código	OPÇÃO 3 – R\$ 130,90 + Valor da cesta embalagem	
5003	Blister de cream cheese	R\$ 130,90
	Blister de manteiga	
	Carolina (6 unidades)	
	Fatia de bolo (sabor à definir) 50g	
	Geléia queensberry	
	Iogurte (sabor à definir) 170g	
	Mini Croissant (4 unidades)	
	Mini pão de queijo (8 unidades)	
	Mini pão delícia (6 unidades)	
	Mix de mini pão (6 unidades)	
	Nescafé	
	Petit four (50g)	
	Queijo prato, muçarela, queijo branco, salame, peito de peru e presunto (400g)	
	Sachet de chá	
	Salada de frutas pequena	
	Suco de caixinha Del Valle ou Sufresh 200ml	
	Toddynho 200ml	
	Torrada (1 pacote)	

Código	OPÇÃO 4 – R\$ 149,90 + Valor da cesta embalagem	
5004	Blister de cream cheese, Geléia queensberry e Blister de manteiga	R\$ 149,90
	Bolo (meia tira) - sabor à definir	
	Carolina (6 unidades)	
	Catarina salgada (meia)	
	Iogurte (sabor à definir) 170g	
	Mini Croissant (4 unidades)	
	Mini pão de queijo (8 unidades)	
	Mini pão delícia (6 unidades)	
	Mix de mini pão (6 unidades)	
	Mix de mini salgado (6 unidades)	
	Nescafé	
	Petit four (50g)	
	Polenghinho (2 unidades)	
	Queijo prato, muçarela, queijo branco, salame, peito de peru e presunto (400g)	
	Sachet de chá	
	Salada de frutas grande	
	Smoothie Queensberry	
	Suco de caixinha Juxx 200ml	
	Toddynho 200ml	
	Torrada (1 pacote)	
	Yakult	
	*Açúcar, adoçante, guardanapo e talheres	

Código	ITENS ADICIONAIS	
5009	Caneca Simples	R\$ 26,90
5010	Caneca Decorada	R\$ 36,90
5017	Jornal	R\$ 16,90
5018	Revista	
5019	Flores (violeta ou similar)	R\$ 35,90
5007	Cesta de papelão	R\$ 45,90
5008	Cesta especial decorada	R\$ 66,90

Código	ITENS ADICIONAIS	
9603	Bandeja Laminada grande unidade	R\$ 7,00
9604	Bandeja Laminada média unidade	R\$ 5,00
9605	Bandeja Laminada pequena unidade	R\$ 5,00
9606	Copo descartável café 10 unidades	R\$ 1,50
9607	Copo descartável isopor café unidade	R\$ 1,00
9599	Copos descartáveis 10 unidades 400 ml - sob consulta	R\$ 1,00
9608	Embalagem beirute alta unidade	R\$ 4,00
9609	Embalagem beirute baixa unidade	R\$ 4,00
9610	Embalagem lancheira unidade	R\$ 2,50
9595	Garrafa de café	R\$ 39,00
9600	Jogo 1 Açúcar e 1 Adoçante - sob consulta	R\$ 2,90
9602	Jogo 1 Catchup / 1 mostarda / 1 maionese - sob consulta	R\$ 2,90
9598	Jogo Talher Descartável - 1 garfo e 1 faca - sob consulta	R\$ 2,00
9601	Pacote Guardanapo - sob consulta	R\$ 3,00
9597	Pratinho descartável unidade - sob consulta	R\$ 1,50
9596	Taxa Refil da Garrafa de café	R\$ 90,00
1890	Taxa de copeiro (4 horas) - sob consulta	
5000	Taxa de entrega e retorno - sob consulta	



REPÚBLICA FEDERATIVA DO BRASIL

Folha nº 103 do
Processo nº 2003124

CADASTRO NACIONAL DA PESSOA JURÍDICA

NÚMERO DE INSCRIÇÃO 17.801.097/0001-34 MATRIZ	COMPROVANTE DE INSCRIÇÃO E DE SITUAÇÃO CADASTRAL	DATA DE ABERTURA 20/02/2013
--	---	---------------------------------------

NOME EMPRESARIAL BELLA BUARQUE COMERCIO DE REFEICOES E DELIVERY LTDA
--

TÍTULO DO ESTABELECIMENTO (NOME DE FANTASIA) *****	PORTE EPP
---	---------------------

CÓDIGO E DESCRIÇÃO DA ATIVIDADE ECONÔMICA PRINCIPAL 47.21-1-02 - Padaria e confeitaria com predominância de revenda

CÓDIGO E DESCRIÇÃO DAS ATIVIDADES ECONÔMICAS SECUNDÁRIAS 47.12-1-00 - Comércio varejista de mercadorias em geral, com predominância de produtos alimentícios - minimercados, mercearias e armazéns 47.29-6-02 - Comércio varejista de mercadorias em lojas de conveniência 56.11-2-01 - Restaurantes e similares 56.11-2-03 - Lanchonetes, casas de chá, de sucos e similares 56.20-1-04 - Fornecimento de alimentos preparados preponderantemente para consumo domiciliar
--

CÓDIGO E DESCRIÇÃO DA NATUREZA JURÍDICA 206-2 - Sociedade Empresária Limitada

LOGRADOURO R MAJOR SERTORIO	NÚMERO 707	COMPLEMENTO LOJA 02
---------------------------------------	----------------------	-------------------------------

CEP 01.222-001	BAIRRO/DISTRITO VILA BUARQUE	MUNICÍPIO SAO PAULO	UF SP
--------------------------	--	-------------------------------	-----------------

ENDEREÇO ELETRÔNICO BELLA.DELIVERY@GMAIL.COM	TELEFONE (11) 2455-1500
--	-----------------------------------

ENTE FEDERATIVO RESPONSÁVEL (EFR) *****
--

SITUAÇÃO CADASTRAL ATIVA	DATA DA SITUAÇÃO CADASTRAL 20/02/2013
------------------------------------	---

MOTIVO DE SITUAÇÃO CADASTRAL

SITUAÇÃO ESPECIAL *****	DATA DA SITUAÇÃO ESPECIAL *****
----------------------------	------------------------------------

Aprovado pela Instrução Normativa RFB nº 2.119, de 06 de dezembro de 2022.

Emitido no dia **15/04/2024** às **17:04:58** (data e hora de Brasília).

Página: 1/1



MINISTÉRIO DA FAZENDA
Secretaria da Receita Federal do Brasil
Procuradoria-Geral da Fazenda Nacional

**CERTIDÃO NEGATIVA DE DÉBITOS RELATIVOS AOS TRIBUTOS FEDERAIS E À DÍVIDA
ATIVA DA UNIÃO**

Nome: BELLA BUARQUE COMERCIO DE REFEICOES E DELIVERY LTDA
CNPJ: 17.801.097/0001-34

Ressalvado o direito de a Fazenda Nacional cobrar e inscrever quaisquer dívidas de responsabilidade do sujeito passivo acima identificado que vierem a ser apuradas, é certificado que não constam pendências em seu nome, relativas a créditos tributários administrados pela Secretaria da Receita Federal do Brasil (RFB) e a inscrições em Dívida Ativa da União (DAU) junto à Procuradoria-Geral da Fazenda Nacional (PGFN).

Esta certidão é válida para o estabelecimento matriz e suas filiais e, no caso de ente federativo, para todos os órgãos e fundos públicos da administração direta a ele vinculados. Refere-se à situação do sujeito passivo no âmbito da RFB e da PGFN e abrange inclusive as contribuições sociais previstas nas alíneas 'a' a 'd' do parágrafo único do art. 11 da Lei nº 8.212, de 24 de julho de 1991.

A aceitação desta certidão está condicionada à verificação de sua autenticidade na Internet, nos endereços <<http://rfb.gov.br>> ou <<http://www.pgfn.gov.br>>.

Certidão emitida gratuitamente com base na Portaria Conjunta RFB/PGFN nº 1.751, de 2/10/2014.

Emitida às 10:14:19 do dia 23/11/2023 <hora e data de Brasília>.

Válida até 21/05/2024.

Código de controle da certidão: **3804.28CC.92FD.ADAA**

Qualquer rasura ou emenda invalidará este documento.

Voltar

Imprimir



Certificado de Regularidade do FGTS - CRF

Inscrição: 17.801.097/0001-34
Razão Social: BELLA BUARQUE COM DE REFEICOS E DELIVERY LTDA EPP
Endereço: R MAJOR SERTORIO 693 LOJA 02 / VILA BUARQUE / SAO PAULO / SP / 01222-001

A Caixa Econômica Federal, no uso da atribuição que lhe confere o Art. 7, da Lei 8.036, de 11 de maio de 1990, certifica que, nesta data, a empresa acima identificada encontra-se em situação regular perante o Fundo de Garantia do Tempo de Serviço - FGTS.

O presente Certificado não servirá de prova contra cobrança de quaisquer débitos referentes a contribuições e/ou encargos devidos, decorrentes das obrigações com o FGTS.

Validade: 28/03/2024 a 26/04/2024

Certificação Número: 2024032819533897123908

Informação obtida em 15/04/2024 17:04:04

A utilização deste Certificado para os fins previstos em Lei esta condicionada a verificação de autenticidade no site da Caixa:
www.caixa.gov.br



Secretaria da Fazenda e Planejamento do Estado
de São Paulo

Folha nº 166 do
Processo nº PC 03124

Débitos Tributários Não Inscritos na Dívida Ativa do Estado de São Paulo

CNPJ: 17.801.097/0001-34

Ressalvado o direito da Secretaria da Fazenda e Planejamento do Estado de São Paulo de apurar débitos de responsabilidade da pessoa jurídica acima identificada, é certificado que **não constam débitos** declarados ou apurados pendentes de inscrição na Dívida Ativa de responsabilidade do estabelecimento matriz/filial acima identificado.

Certidão nº 24040553142-59
Data e hora da emissão 15/04/2024 17:04:22
Validade 6 (seis) meses, contados da data de sua expedição.

Qualquer rasura ou emenda invalidará este documento.

A aceitação desta certidão está condicionada à verificação de sua autenticidade no sítio www.pfe.fazenda.sp.gov.br



PODER JUDICIÁRIO
JUSTIÇA DO TRABALHO

CERTIDÃO NEGATIVA DE DÉBITOS TRABALHISTAS

Nome: BELLA BUARQUE COMERCIO DE REFEICOES E DELIVERY LTDA (MATRIZ E FILIAIS)

CNPJ: 17.801.097/0001-34

Certidão nº: 26490350/2024

Expedição: 15/04/2024, às 17:04:38

Validade: 12/10/2024 - 180 (cento e oitenta) dias, contados da data de sua expedição.

Certifica-se que **BELLA BUARQUE COMERCIO DE REFEICOES E DELIVERY LTDA (MATRIZ E FILIAIS)**, inscrito(a) no CNPJ sob o nº **17.801.097/0001-34**, **NÃO CONSTA** como inadimplente no Banco Nacional de Devedores Trabalhistas.

Certidão emitida com base nos arts. 642-A e 883-A da Consolidação das Leis do Trabalho, acrescentados pelas Leis ns.º 12.440/2011 e 13.467/2017, e no Ato 01/2022 da CGJT, de 21 de janeiro de 2022. Os dados constantes desta Certidão são de responsabilidade dos Tribunais do Trabalho.

No caso de pessoa jurídica, a Certidão atesta a empresa em relação a todos os seus estabelecimentos, agências ou filiais.

A aceitação desta certidão condiciona-se à verificação de sua autenticidade no portal do Tribunal Superior do Trabalho na Internet (<http://www.tst.jus.br>).

Certidão emitida gratuitamente.

INFORMAÇÃO IMPORTANTE

Do Banco Nacional de Devedores Trabalhistas constam os dados necessários à identificação das pessoas naturais e jurídicas inadimplentes perante a Justiça do Trabalho quanto às obrigações estabelecidas em sentença condenatória transitada em julgado ou em acordos judiciais trabalhistas, inclusive no concernente aos recolhimentos previdenciários, a honorários, a custas, a emolumentos ou a recolhimentos determinados em lei; ou decorrentes de execução de acordos firmados perante o Ministério Público do Trabalho, Comissão de Conciliação Prévia ou demais títulos que, por disposição legal, contiver força executiva.



**PREFEITURA DE
SÃO PAULO**
FAZENDA

SECRETARIA MUNICIPAL DA FAZENDA

Certidão Conjunta de Débitos de Tributos Mobiliários

Certidão Número: 0090359 - 2024

CPF/CNPJ Raiz: 17.801.097/

Contribuinte: BELLA BUARQUE COMERCIO DE REFEICOES E DELIVERY LTDA

Liberação: 22/01/2024

Validade: 20/07/2024

Tributos Abrangidos: Imposto Sobre Serviços - ISS
Taxa de Fiscalização de Localização Instalação e Funcionamento
Taxa de Fiscalização de Anúncio - TFA
Taxa de Fiscalização de Estabelecimento - TFE
Taxa de Resíduos Sólidos de Serviços de Saúde - TRSS (incidência a partir de Jan/2011)
Imposto Sobre Transmissão de Bens Imóveis - ITBI

Unidades Tributárias:

CCM 4.711.400-2- Início atv :20/02/2013 (R MAJOR SERTORIO, 707 - CEP: 01222-001)

Ressalvado o direito de a Fazenda Municipal cobrar e inscrever quaisquer dívidas de responsabilidade do sujeito passivo que vierem a ser apuradas ou que se verifiquem a qualquer tempo, inclusive em relação ao período contido neste documento, relativas a tributos administrados pela Secretaria Municipal da Fazenda e a inscrições em Dívida Ativa Municipal, junto à Procuradoria Geral do Município é certificado que a Situação Fiscal do Contribuinte supra, referente aos créditos tributários inscritos e não inscritos na Dívida Ativa abrangidos por esta certidão, até a presente data é: **REGULAR.**

A aceitação desta certidão está condicionada à verificação de sua autenticidade na Internet, no endereço <http://www.prefeitura.sp.gov.br/cidade/secretarias/fazenda/>. Qualquer rasura invalidará este documento.

Certidão expedida com base na Portaria Conjunta SF/PGM nº 4, de 12 de abril de 2017, Instrução Normativa SF/SUREM nº 3, de 6 de abril de 2015, Decreto 50.691, de 29 de junho de 2009, Decreto 51.714, de 13 de agosto de 2010; Portaria SF nº 268, de 11 de outubro de 2019 e Portaria SF nº 182, de 04 de agosto de 2021.

Certidão emitida às 17:04:51 horas do dia 15/04/2024 (hora e data de Brasília).

Código de Autenticidade: A402FB6F

A autenticidade desta certidão deverá ser confirmada na página da Secretaria Municipal da Fazenda <http://www.prefeitura.sp.gov.br/sf>



CORECON^{SP}

CONSELHO REGIONAL DE ECONOMIA

Folha nº 169 do
Processo nº PC 03/24

**AUTORIZAÇÃO
AGENTE DE CONTRATAÇÃO**

**PC Nº 03/2024
ALIMENTAÇÃO PARA EVENTOS NA SEDE DO CORECON-SP**

DECLARO que recebi o processo de contratação direta, e verificadas as condições de regularidade e legalidade do processo, encaminho à autoridade competente para análise e aprovação.

São Paulo, 15 de abril de 2024.

Elisabeth Richter

Coordenadora Administrativa – Agente de Contratação

**CORECON**^{SP}

CONSELHO REGIONAL DE ECONOMIA

Folha nº 170 do
Processo nº PC03/24**TERMO DE REFERÊNCIA****PROCESSO DE COMPRA Nº 03/2024/CORECON-SP****IDENTIFICAÇÃO DO REQUISITANTE****Departamento:** Comunicação**Servidor responsável pela demanda:**Denise Kelen
Coordenadora de Comunicação**IDENTIFICAÇÃO DO OBJETO****Objeto:** Alimentação para Eventos na Sede do Corecon-SP**Justificativa da necessidade da contratação:**

Considerando a diretriz estratégica do Corecon-SP de promover a valorização profissional através da realização de eventos e palestras destinados a Economistas e estudantes de Ciências Econômicas em todo o estado de São Paulo, é fundamental destacar a importância de fortalecer os laços entre os Economistas registrados e a Entidade. Nesse contexto, o Corecon-SP proporciona eventos, cursos, palestras e oportunidades de networking. Ações que orientam e mostram que o Corecon-SP está sempre à disposição para apoiá-los em seu desenvolvimento profissional.

Essas ações despertam o interesse dos estudantes de Ciências Econômicas e destacam que a filiação ao Corecon-SP é um passo fundamental para o progresso na carreira, proporcionando benefícios concretos.

Diante dessa necessidade, o departamento de Comunicação solicitou a abertura de um Processo de Compra visando à aquisição de alimentos e bebidas, com o objetivo de proporcionar um atendimento adequado aos participantes no evento para jovens economistas programado nas instalações da sede do Corecon-SP no dia 17 de abril de 2024.

ENCAMINHAMENTO PARA A AUTORIDADE COMPETENTE

Em conformidade com a legislação aplicável, encaminhamos a presente requisição de compra à autoridade competente para análise de conveniência e oportunidade para a contratação e demais providências cabíveis.

Julia Goggi

Coordenadora Administrativa – Em exercício

RECEBIMENTO PELA AUTORIDADE COMPETENTE

São Paulo, 22 de abril de 2024.

Pedro Afonso Gomes
Presidente do Corecon-SP

AVISO DE DISPENSA

ÓRGÃO: CONSELHO REGIONAL DE ECONOMIA – 2ª REGIÃO - SP

MODALIDADE: DISPENSA DE LICITAÇÃO

PROCESSO DE COMPRA Nº: 03/2024

TIPO: Menor Preço

OBJETO: Alimentação para Eventos na Sede do Corecon-SP

VALOR ESTIMADO: R\$ 450,00 (quatrocentos e cinquenta reais).

DISPOSIÇÃO DO AVISO E SEUS ANEXOS: O Processo de Compra estará disponível para consulta no site do CORECON-SP, no endereço www.coreconsp.gov.br no link "Portal da Transparência e Eleições > Licitações e Contratos > Processos de Compras > 2024", e, no Portal Nacional de Contratações Públicas – PNCP através do acesso pelo endereço https://pncp.gov.br/app/editais?q=&&status=recebendo_proposta&pagina=1.

Informações complementares poderão ser obtidas junto à Secretaria da Presidência do CORECON-SP, sito a Rua Líbero Badaró, nº 425, Centro, CEP 01009-905, São Paulo, SP, através do e-mail secpresidencia@coreconsp.org.br ou pelo telefone (11) 3291-8711, em dias úteis, das 09h às 17h30.

São Paulo, 19 de abril de 2024.



Julia Goggi

Coordenadora Administrativa – Em exercício

Corecon-SP abre concorrência – Garantia para servidor e outros

por CORECON SP | 19 abr, 2024 | Notícias | 0 Comentários

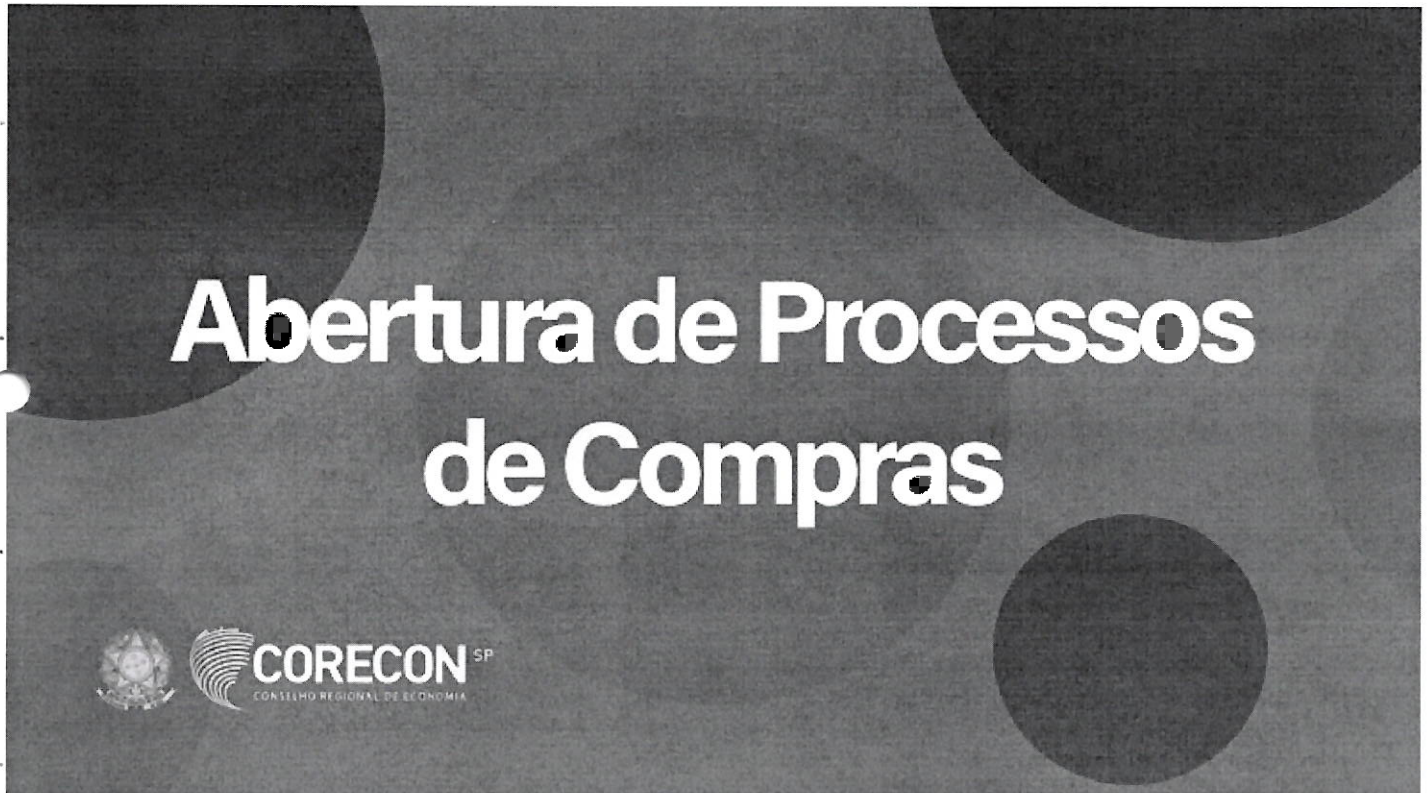

Visualizações: 11

O Conselho Regional de Economia 2º Região – SP (Corecon-SP) abre concorrência para a contratação direta para os processos listados abaixo.

- PC 03/2024 – Alimentação para Eventos na Sede do Corecon-SP**
- PC 09/2024 – Aluguel de Espaços para Eventos Regionais – Santos**
- PC 24/2024 – Garantia para Servidor de Virtualização**
- PC 25/2024 – Seguro para Celular da Comunicação**
- PC 26/2024 – Descartáveis**

[Clique aqui para conferir o Aviso de Dispensa PC 03-2024](#)
[Clique aqui para conferir o Aviso de Dispensa PC 09-2024](#)
[Clique aqui para conferir o Aviso de Dispensa PC 24-2024](#)
[Clique aqui para conferir o Aviso de Dispensa PC 25-2024](#)
[Clique aqui para conferir o Aviso de Dispensa PC 26-2024](#)

Interessados em participar da Concorrência podem entrar em contato:
Telefone (11) 3291-8700
E-mail: secpresidencia@coreconsp.org.br

Ao

Conselho Regional de Economia 2º Região – Corecon
Att. Presidente Pedro Afonso Gomes
Contabilidade e Controle Interno

Ref. DECLARAÇÃO DE DISPONIBILIDADE ORÇAMENTÁRIA

OBJETO: Alimentação para eventos na Sede do Corecon, para atender às necessidades do **CONSELHO REGIONAL DE ECONOMIA** de São Paulo.

A empresa de contabilidade **CAMPOS E ASSOCIADOS CONTABILIDADE LTDA**, inscrita no CNPJ sob nº 09.548.674/0001-08, devidamente inscrita no Conselho Regional de Contabilidade de SP sob o nº CRC/SP sob o nº 2SP025927/O-4, por seu titular Sr **José Roberto de Campos**, inscrito no CRC/SP sob o nº 1SP193273/O-0, vem em referência à Disponibilidade Orçamentária declarar especialmente em atendimento ao disposto no Art. 72, IV da Lei Federal nº 14.133/2021, da existência de previsão dos recursos orçamentários, para assegurar o pagamento das despesas relacionadas ao objeto indicado acima, consoante da disponibilidade de dotação orçamentária para a tal finalidade.

DISPONIBILIDADE DE RECURSOS ORÇAMENTÁRIOS PARA O EXERCÍCIO DE 2024.

As despesas decorrentes dos serviços constantes do objeto supra mencionado, correrão à conta da dotação orçamentária própria do Conselho Regional de Economia de São Paulo, para o exercício financeiro de 2024, na seguinte classificação programática: 6.3.1.9.01.01.006 - Eventos de Valorização Profissional, a qual tem como disponibilidade orçamentária na data deste documento o valor de R\$ 598.350,00.

São Paulo, 07 de Março de 2024.

**JOSE
ROBERTO DE
CAMPOS:130
05861848**

Assinado digitalmente por JOSE
ROBERTO DE CAMPOS:13005861848
ND: C=BR, O=ICP-Brasil, OU=AC
CERTIFICA MINAS v5, OU=
43827080000166, OU=Presencial, OU=
Certificado PF A1, CN=JOSE
ROBERTO DE CAMPOS:13005861848
Razão: Eu sou o autor deste documento
Localização:
Data: 2024.03.07 11:45:42-03'00'
Foxit PDF Reader Versão: 2023.3.0

**José Roberto de Campos
CONTADOR - Registro: 1SP193273/O-0**

**CORECON**^{SP}

CONSELHO REGIONAL DE ECONOMIA

Folha nº 14 do
Processo nº 200324**AUTORIZAÇÃO
AUTORIDADE COMPETENTE****PROCESSO DE COMPRA Nº 03/2024 ALIMENTAÇÃO PARA EVENTOS NA SEDE DO CORECON-SP**

Abaixo estão listados os orçamentos recebidos, anexos as certidões: CERTIDÃO CONJUNTA NEGATIVA, CERTIFICADO DE REGULARIDADE DO FGTS – CRF, CERTIDÃO NEGATIVA DE DÉBITO ESTADUAL, CERTIDÃO NEGATIVA DE DÉBITOS TRABALHISTAS E CERTIDÃO NEGATIVA DE TRIBUTOS MOBILIÁRIOS.

A empresa vencedora da concorrência é a **PAES E DOCES CACONDE LTDA.** que apresentou a segunda proposta de menor preço e possui regularidade em todas as certidões exigidas.

EMPRESA	UNIT. (por pessoa)	TOTAL (30 pessoas)	CERT.
BELLA PAULISTA RESTAURANTE, PAES, DOCES E CONVENIENCIAS LTDA Bella Paulista Casa de Pães CNPJ: 04.998.253/0003-19	R\$ 19,49	R\$ 584,98	NÃO
CRILLON SUPERMERCADO E PADARIA LTDA Crillon Padaria CNPJ: 34.191.041/0001-24	R\$ 21,65	R\$ 649,50	NÃO
PAES E DOCES CACONDE LTDA Padaria Caconde CNPJ: 43.682.798/0001-01	R\$ 22,30	R\$ 669,20	OK
BARCELONA DOCES E PÃES LTDA Barcelona Doces e Pães CNPJ: 47.898.0002/0001-03	R\$ 27,68	R\$ 830,50	NÃO
BELLA BUARQUE COMERCIO DE REFEICOES E DELIVERY LTDA Bella Buarque Padaria CNPJ: 17.801.097/0001-34	R\$ 28,20	R\$ 846,00	OK

São Paulo, 22 de abril de 2024

Eu, como autoridade competente desta Entidade, declaro que analisei a presente requisição de compra e autorizo a contratação e demais providências cabíveis.



Pedro Afonso Gomes
Presidente do Corecon-SP

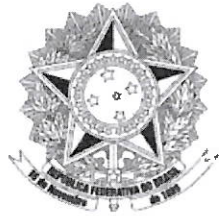
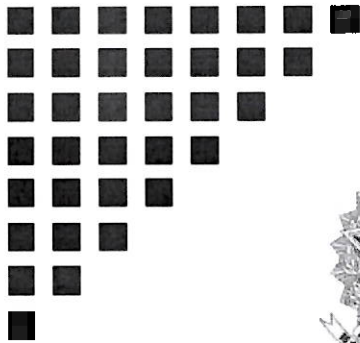

CORECON^{SP}
CONSELHO REGIONAL DE ECONOMIA

ORÇAMENTOS

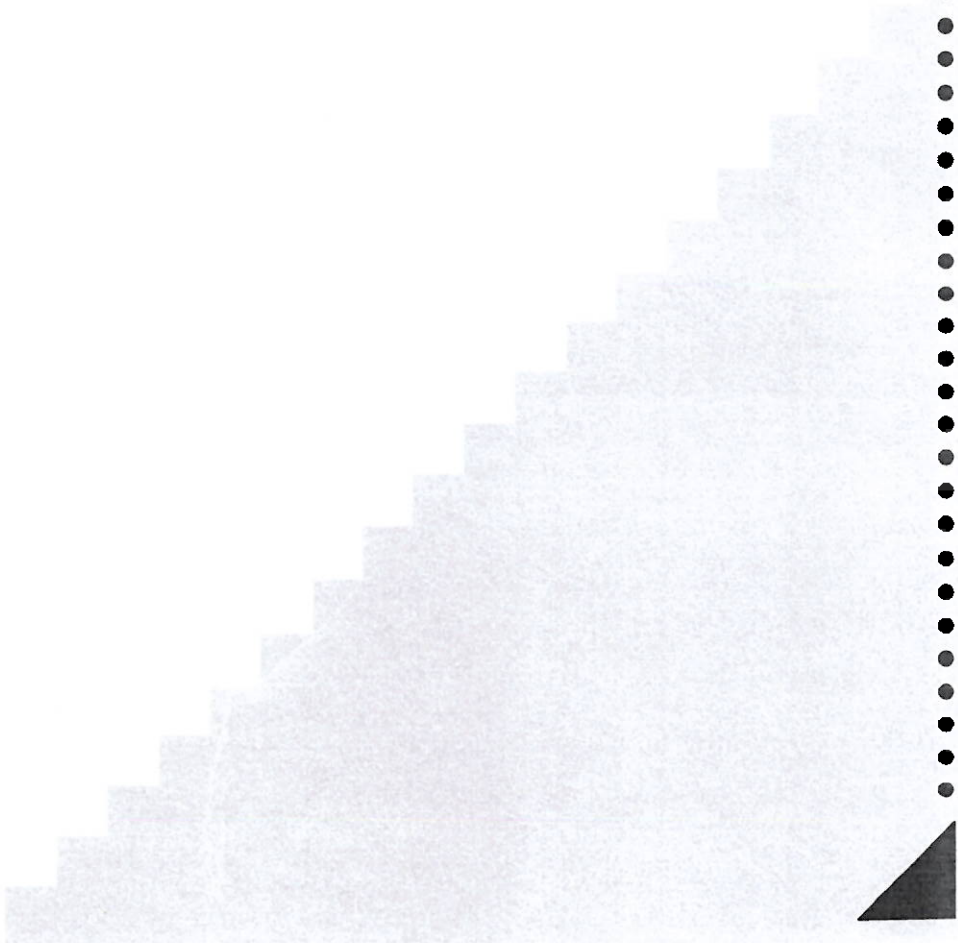



CARDÁPIO

CRILLON PADARIA

PRODUTO	QTDE.	VALOR
Mini salgados	3 kg	R\$ 225,00
Lanche de metro	2	R\$ 270,00
Mini doces	1 kg	R\$ 79,00
Refrigerante 2 litros	2	R\$ 27,80
Suco Del Valle	3	R\$ 47,70
		TOTAL = R\$ 649,50

REPUBLICA FEDERATIVA DO BRASIL
15 de Novembro de 1889

1.32

Padaria Crillon



Rua Nova Jerusalém, 779 - Chácara Santo Antônio (Zona Leste), São Paulo, SP 03410-000

Aberto • disponível para pedidos

Valor mínimo para pedidos a partir de R\$ 35,00

Tempo para entrega 30 - 45 min.

Cardápio Área de Entrega Contato **🛒 a partir de R\$ 70,00 frete grátis**

- Padaria
- Matinais, Café & Cia
- Salgados, Lanches e Beirutes
- Pizzas & Esfihas
- Bebidas
- Encomendas
- Sorvetes

Filtrar por categoria

Pesquisar um produto



BEBIDAS MATINAIS



Café com leite 300ml garrafa e tampa
 Serve de duas a três pessoas
 R\$ 17,00



Chocolate Batido com Leite 300ml
 R\$ 16,00

SUCOS NATURAIS



Suco De Laranja garrafa 300ml
 Suco natural extraído na hora.
 R\$ 17,80



Suco de Polpa 300ml Garrafa (Sabores)
 Suco natural da polpa da fruta - 300ml na garrafa
 A partir de R\$ 16,80



Suco De Limão garrafa 300ML
 R\$ 16,80



Suco De Laranja C/ Mamão
 R\$ 19,90



Suco De Milho
 R\$ 19,00

VITAMINAS



Filtrar por categoria

Pesquisar um produto



Frutas Do Dia (morango, mamão e banana)
 R\$ 16,90



Frutas Do Dia (morango, mamão e banana)
 R\$ 18,90

AGUA, REFRIGERANTE, SUCOS, CERVEJAS E ENERGÉTICOS



Refrigerante Lata 350 ml
 R\$ 6,00



Refrigerante 600 ml
 A partir de R\$ 8,90



Guara Viton 500ml
 A partir de R\$ 6,00



Suco Sufresh Lata 330ml
 A partir de R\$ 7,90



Suco Xandô 900ml
 A partir de R\$ 16,00



Suco Xando 300 ml
 A partir de R\$ 7,00



Gatorade 500ml
 A partir de R\$ 8,90



Água Mineral 510ml
 A partir de R\$ 4,00



Red Bull Lata 250ml
 R\$ 15,90



Refrigerante 2L
 A partir de R\$ 13,90



Pão Francês (01 unid)
Farinha de trigo(Especial): é o ingrediente básico na...

R\$ 1,60



Pão Francês (04 unid)
R\$ 5,99



Pão Francês (06 unid)
Folha nº 278 do
Processo nº Po 03124
R\$ 8,75



Pão De Parmesão (01 unid)
R\$ 3,00



Pão Francês Integral (1 unid)
R\$ 2,50



Pão De Leite (01 unid)
R\$ 3,00



Pão De Queijo Grande (01 unid)
R\$ 6,90



Pão De Queijo Pequeno 100grs
R\$ 7,00



Pão De Mandioquinha
Pão de Mandioquinha Um dos produtos mais consagrados d...
A partir de **R\$ 3,50**



Brioche Estilo Francês 450g
Brioche é um pão de origem francesa, feito com alto teor d...
R\$ 17,90



Pão Petrópolis Tradicional 450g
Massa de patenete enriquecida com gemas...
R\$ 24,00



Pão Petrópolis Chocolate 450g
Massa de panetone enriquecida com gemas e...
R\$ 25,00

DOCES PADARIA



Mini Sonho 100g
A bola de berlim (português europeu) ou sonho (portuguê... brasileiro) é um bolo tradicional
R\$ 7,90



Carolina 100g
Carolina (ou Mini Eclair) também conhecida co... água do pote, é um doce de
A partir de **R\$ 8,00**



Eclair (Bomba chocolate)
Eclair (ou Bomba de Chocolate) também conhecid...
R\$ 8,00



Torta de Morango Grande
Torta de Morango uma das sobremesas mais tradicionais...
R\$ 31,90



Torta de Limão Grande
Torta de Limão uma das sobremesas mais tradicionais... encontradas em padaria.
R\$ 32,90



Torta Holandesa Grande
A torta holandesa é uma torta feita por um leve creme de... espesso e frio, com cobertura
R\$ 64,90



Vanderleia
Vanderleia (massa doce coberta com creme ou coco)...
A partir de **R\$ 6,50**

FRIOS & LATICÍNIOS



Leite Fazenda Tipo A
R\$ 8,50



Leite Batavo Top
R\$ 6,75



Leite Xando Tipo A
R\$ 8,75



Queijo Prato PJ 100grs
R\$ 9,00



Mussarela Scala 100grs
R\$ 9,00



Provolone 100grs
R\$ 10,00



Presunto Sadia 100grs



Mortadela 100grs



Salame 100grs

Padaria Crillon



Rua Nova Jerusalém, 779 - Chácara Santo Antônio (Zona Leste), São Paulo, SP 03410-000

Aberto •
 disponível para pedidos

Valor mínimo para pedidos
 a partir de R\$ 35,00

Tempo para entrega
 30 - 45 min.

Cardápio Área de Entrega Contato a partir de R\$ 70,00 frete grátis



Filtrar por categoria

Pesquisar um produto



LANCHES MATINAIS

- | | | |
|---|---|--|
| 
Pão De Queijo Grande
R\$ 8,90 | 
Pão Francês com Manteiga
A partir de R\$ 6,00 | 
Pão Especial C/ Manteiga
R\$ 7,90 |
| 
Pão Francês C/ Nutella
R\$ 9,90 | 
Omelete Recheado
Escolha até 02 recheios
R\$ 29,90 | 
Omelete Simples
03 ovos, tomate e cebola
R\$ 22,90 |
| 
Ovo Mexido (3 ovos)
R\$ 11,90 | 
Tapioca C/ Manteiga
R\$ 15,90 | 
Tapioca Salgada
Escolha até 02 recheios
R\$ 23,00 |
| 
Tapioca C/ Nutella
R\$ 24,90 | 
Fruta Do Dia 300grs
R\$ 17,90 | |

BEBIDAS MATINAIS

- | | |
|--|--|
| 
Serve de duas a três pessoas
R\$ 17,00 | 
R\$ 16,00 |
|--|--|

SUCOS NATURAIS

- | | | |
|---|---|---|
| 
Suco De Laranja garrafa 300ml
Suco natural extraído na hora.
R\$ 17,90 | 
Suco De Laranja C/ Mamão
R\$ 19,90 | 
Suco De Limão garrafa 300ML
R\$ 15,90 |
| 
Suco de Polpa 300ml Garrafa (Sabores)
Suco natural da polpa da fruta - 300ml na garrafa
A partir de R\$ 15,90 | 
Suco De Milho
R\$ 19,00 | |

SALGADOS

Folha nº 100 do
Processo nº PC 03124

Importante: Os produtos dessa categoria estão disponíveis a partir das 07:45 até 14:00



Coxinha

R\$ 9,00



Empada

A partir de R\$ 9,00



Esfiha Fechada

A partir de R\$ 9,90



Croissant Salgado

R\$ 14,90



Bolinho De Carne

R\$ 8,90



Kibe

R\$ 8,90



Salgado Presunto & Queijo Assado

Salgado Assado

R\$ 8,90



LANCHES ESPECIAIS



Queijo Quente

R\$ 18,90



Misto

R\$ 19,90



Bauru

R\$ 22,90



Cheese Burger

R\$ 22,90



Cheese Salada

R\$ 23,90



Cheese Bacon

R\$ 29,90



Calabresa C/ Vinagrete E Queijo

R\$ 29,90



Cheese Frango E Salada

R\$ 29,90



Churrasco C/ Vinagrete E Queijo

R\$ 33,90



Mortadela Ceratti C/ Queijo

R\$ 29,90



Salame E Queijo

R\$ 29,90



Americano

R\$ 27,90



X-Tudo

Queijo, tomate, alface, maionese, ovo, presunto e...

R\$ 43,90



X-Egg Salada

R\$ 25,90



Lanche Aum Sólido

Atum, queijo branco, alface e tomate

R\$ 35,90



LANCHES FRIOS



Roast-Beef

Alface, tomate e queijo



Peito De Peru

Queijo prato, alface e tomate



Queijo Fresco Mineirinho

Orégano e tomate



Filtrar por categoria

Pesquisar um produto



Fresco

Alface e tomate

R\$ 29,90



Presunto e queijo branco

R\$ 28,90



De Peru

R\$ 27,90



RS 1,35

SALGADOS

Folha nº 181 do
Processo nº PC 03124

Importante: Os produtos dessa categoria estão disponíveis a partir das. 07:45 até 14:00



Salgado (01 unid)
Tamanho Médio

RS 5,00



Mini Pão De Queijo 1kg
Cada unidade pesa 20grsO pão de queijo é uma receita típica...

RS 75,00



Enroladinho 1kg
Cada unidade pesa 25grs

RS 69,00



Apito De Salsicha 1kg
Cada unidade pesa 25grs

RS 69,00



Croissant Grande (01 unid)
Croissant é uma palavra francesa que significa...

RS 11,90



Mini Croissant Recheado 1kg
Cada unidade pesa: 20g

RS 64,00



Croissant Amanteigado 1kg
Croissant é uma palavra francesa que significa...

RS 59,00



Mini Brioche Salgado 1kg
Cada unidade pesa 40grs

RS 46,00



Panetone Salgado
Consiste em massa de panettone salgado própria .. recheado com Parmesão,

RS 19,00

BOLOS CONFEITADOS



Bolo De Brigadeiro

RS 65,00



Bolo De Morango

RS 65,00



Bolo Floresta Negra

RS 65,00



Bolo Floresta Branca

RS 65,00



Bolo De Coco

RS 62,00



Bolo Mousse De Chocolate E Morango

RS 65,00



Bolo De Prestígio

RS 64,00



Bolo De Nutella

RS 68,00



Bolo Naked Chantilly E Morango

RS 62,00

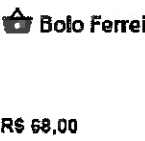

Bolo Ferreiro Raffaello

RS 68,00



Bolo Alpino Original

RS 68,00



Bolo De Nozes

RS 66,00

LANCHES DE METRO



Presunto E Queijo Prato
Pão de metro de 26 à 30 fatias

RS 96,00



Peito De Peru E Muçarela
Pão de metro de 26 à 30 fatias

RS 98,00



Peito De Peru E Queijo Branco
Pão de metro de 26 à 30 fatias

RS 105,00



Pelto De Peru E Ricota
Pão de metro de 26 à 30 fatias

RS 109,00



Mortadela E Queijo Prato
Pão de metro de 26 à 30 fatias

RS 106,00



04 Queijos
Queijo prato, provolone, queijo branco e catupiry

RS 108,00



Roast Beef E Queijo Prato



Salame E Queijo Prato



S. Hamburgues E Queijo Prato



REPÚBLICA FEDERATIVA DO BRASIL

CADASTRO NACIONAL DA PESSOA JURÍDICA

NÚMERO DE INSCRIÇÃO 34.191.041/0001-24 MATRIZ	COMPROVANTE DE INSCRIÇÃO E DE SITUAÇÃO CADASTRAL	DATA DE ABERTURA 12/07/2019
--	---	---------------------------------------

NOME EMPRESARIAL
CRILLON SUPERMERCADO E PADARIA LTDA

TÍTULO DO ESTABELECIMENTO (NOME DE FANTASIA) CRILLON SUPERMERCADO E PADARIA	PORTE ME
---	--------------------

CÓDIGO E DESCRIÇÃO DA ATIVIDADE ECONÔMICA PRINCIPAL
47.21-1-02 - Padaria e confeitaria com predominância de revenda

CÓDIGO E DESCRIÇÃO DAS ATIVIDADES ECONÔMICAS SECUNDÁRIAS
47.12-1-00 - Comércio varejista de mercadorias em geral, com predominância de produtos alimentícios - minimercados, mercearias e armazéns

CÓDIGO E DESCRIÇÃO DA NATUREZA JURÍDICA
206-2 - Sociedade Empresária Limitada

LOGRADOURO R NOVA JERUSALEM	NÚMERO 779	COMPLEMENTO *****
---------------------------------------	----------------------	-----------------------------

CEP 03.410-000	BAIRRO/DISTRITO CHACARA SANTO ANTONIO (ZONA LESTE)	MUNICÍPIO SAO PAULO	UF SP
--------------------------	--	-------------------------------	-----------------

ENDEREÇO ELETRÔNICO VARELLA@GMAIL.COM	TELEFONE (11) 3596-9797
---	-----------------------------------

ENTE FEDERATIVO RESPONSÁVEL (EFR)

SITUAÇÃO CADASTRAL ATIVA	DATA DA SITUAÇÃO CADASTRAL 27/04/2022
------------------------------------	---

MOTIVO DE SITUAÇÃO CADASTRAL

SITUAÇÃO ESPECIAL *****	DATA DA SITUAÇÃO ESPECIAL *****
-----------------------------------	---

Aprovado pela Instrução Normativa RFB nº 2.119, de 06 de dezembro de 2022.

Emitido no dia 22/04/2024 às 12:59:53 (data e hora de Brasília).

Página: 1/1

Certidão de Débitos Relativos a Créditos Tributários Federais e à Dívida Ativa da União

Resultado da Consulta

As informações disponíveis na Secretaria da Receita Federal do Brasil - RFB e na Procuradoria-Geral da Fazenda Nacional - PGFN sobre o contribuinte 34.191.041/0001-24 são insuficientes para a emissão de certidão por meio da Internet.

Para consultar sua situação fiscal, acesse Centro Virtual de Atendimento e-CAC (<https://cav.receita.fazenda.gov.br/>).

Nova consulta (</Servicos/certidaointernet/PJ/Emitir>) Avaliar
(</Servicos/certidaointernet/PJ/Avaliacao?protocolo=20240422.A1F1ADF5>)





Situação de Regularidade do Empregador

Inscrição (CNPJ ou CEI): 34.191.041/0001-24

Empregador não cadastrado.

Para cadastrá-lo dirija-se a uma das Agências da CAIXA munido dos documentos de constituição da empresa.

Voltar

O uso destas informações para os fins previstos em lei deve ser precedido de verificação de autenticidade no site da Caixa: www.caixa.gov.br

**CERTIDÃO NEGATIVA DE DÉBITOS TRIBUTÁRIOS NÃO INSCRITOS****Emissão da Certidão Negativa de Débitos** CPF CNPJ

34.191.041/0001-24

Emitir



Não sou um robô

reCAPTCHA
Privacidade - Termos

Base Legal: **Portaria CAT-135, de 18/12/2014**
(<https://legislacao.fazenda.sp.gov.br/Paginas/pcat1352014.aspx>)

Maiores informações podem ser obtidas em **Perguntas Frequentes**
(<https://portal.fazenda.sp.gov.br/servicos/certidoes/Paginas/perguntas-frequentes.aspx>) no Portal da Fazenda.

Não foi possível emitir a Certidão Negativa. Por favor, acesse a opção "verificar impedimentos" (Restrita/PesquisarContribuinte.aspx) para visualização de débitos e/ou pendências. Para solicitar a emissão de certidão de débitos não inscritos em papel, acesse o sistema de peticionamento eletrônico (SIPET) (<https://portal.fazenda.sp.gov.br/servicos/sipet/>). Para mais informações acesse o Guia do Usuário, Certidões de Débitos não Inscritos (<http://portaladm.intra.fazenda.sp.gov.br/servicos/certidoes/Paginas/Guia-N%C3%A3o-Inscritos.aspx>), ou ligue para 0800-170-110 ou utilize o nosso Correio Eletrônico. (<https://www.fazenda.sp.gov.br/email/default2.asp>)

Data e hora da pesquisa 22/04/2024 12:57:47 (hora de Brasília)

Sistema disponível em dias úteis das 06:00 às 21:00 hrs



PODER JUDICIÁRIO
JUSTIÇA DO TRABALHO

Folha nº 188 do
Processo nº PC 03/24

CERTIDÃO NEGATIVA DE DÉBITOS TRABALHISTAS

Nome: CRILLON SUPERMERCADO E PADARIA LTDA (MATRIZ E FILIAIS)
CNPJ: 34.191.041/0001-24
Certidão nº: 28051130/2024
Expedição: 22/04/2024, às 12:59:01
Validade: 19/10/2024 - 180 (cento e oitenta) dias, contados da data de sua expedição.

Certifica-se que **CRILLON SUPERMERCADO E PADARIA LTDA (MATRIZ E FILIAIS)**, inscrito(a) no CNPJ sob o nº **34.191.041/0001-24**, **NÃO CONSTA** como inadimplente no Banco Nacional de Devedores Trabalhistas.

Certidão emitida com base nos arts. 642-A e 883-A da Consolidação das Leis do Trabalho, acrescentados pelas Leis ns.º 12.440/2011 e 13.467/2017, e no Ato 01/2022 da CGJT, de 21 de janeiro de 2022. Os dados constantes desta Certidão são de responsabilidade dos Tribunais do Trabalho.

No caso de pessoa jurídica, a Certidão atesta a empresa em relação a todos os seus estabelecimentos, agências ou filiais.

A aceitação desta certidão condiciona-se à verificação de sua autenticidade no portal do Tribunal Superior do Trabalho na Internet (<http://www.tst.jus.br>).

Certidão emitida gratuitamente.

INFORMAÇÃO IMPORTANTE

Do Banco Nacional de Devedores Trabalhistas constam os dados necessários à identificação das pessoas naturais e jurídicas inadimplentes perante a Justiça do Trabalho quanto às obrigações estabelecidas em sentença condenatória transitada em julgado ou em acordos judiciais trabalhistas, inclusive no concernente aos recolhimentos previdenciários, a honorários, a custas, a emolumentos ou a recolhimentos determinados em lei; ou decorrentes de execução de acordos firmados perante o Ministério Público do Trabalho, Comissão de Conciliação Prévia ou demais títulos que, por disposição legal, contiver força executiva.



Folha nº 187 do
Processo nº PC 03/24

**PREFEITURA DE
SÃO PAULO**
FAZENDA

SECRETARIA MUNICIPAL DA FAZENDA

Certidão Conjunta de Débitos de Tributos Mobiliários

Certidão Número: 0321064 - 2024

CPF/CNPJ Raiz: 34.191.041/

Contribuinte: CRILLON SUPERMERCADO E PADARIA LTDA

Liberação: 19/03/2024

Validade: 15/09/2024

Tributos Abrangidos: Imposto Sobre Serviços - ISS
Taxa de Fiscalização de Localização Instalação e Funcionamento
Taxa de Fiscalização de Anúncio - TFA
Taxa de Fiscalização de Estabelecimento - TFE
Taxa de Resíduos Sólidos de Serviços de Saúde - TRSS (incidência a partir de Jan/2011)
Imposto Sobre Transmissão de Bens Imóveis - ITBI

Unidades Tributárias:

Ressalvado o direito de a Fazenda Municipal cobrar e inscrever quaisquer dívidas de responsabilidade do sujeito passivo que vierem a ser apuradas ou que se verifiquem a qualquer tempo, inclusive em relação ao período contido neste documento, relativas a tributos administrados pela Secretaria Municipal da Fazenda e a inscrições em Dívida Ativa Municipal, junto à Procuradoria Geral do Município é certificado que a Situação Fiscal do Contribuinte supra, referente aos créditos tributários inscritos e não inscritos na Dívida Ativa abrangidos por esta certidão, até a presente data é: **REGULAR.**

A aceitação desta certidão está condicionada à verificação de sua autenticidade na Internet, no endereço <http://www.prefeitura.sp.gov.br/cidade/secretarias/fazenda/>.
Qualquer rasura invalidará este documento.

O CNPJ NÃO POSSUI ESTABELECIMENTO INSCRITO NO MUNICÍPIO DE SÃO PAULO. O PRESENTE DOCUMENTO NÃO COMPROVA REGULARIDADE NO CADASTRO DE EMPRESAS DE FORA DO MUNICÍPIO (CPOM).

Certidão expedida com base na Portaria Conjunta SF/PGM nº 4, de 12 de abril de 2017, Instrução Normativa SF/SUREM nº 3, de 6 de abril de 2015, Decreto 50.691, de 29 de junho de 2009, Decreto 51.714, de 13 de agosto de 2010; Portaria SF nº 268, de 11 de outubro de 2019 e Portaria SF nº 182, de 04 de agosto de 2021.

Certidão emitida às 12:59:35 horas do dia 22/04/2024 (hora e data de Brasília).

Código de Autenticidade: 36ADC1CD

A autenticidade desta certidão deverá ser confirmada na página da Secretaria Municipal da Fazenda <http://www.prefeitura.sp.gov.br/sf>



CARDÁPIO UNITÁRIO

BELLA PAULISTA

PRODUTO	QTDE.	VALOR
Mini salgados	3 kg	R\$ 222,00
Lanche de metro	2	R\$ 201,58
Mini doces	1 kg	R\$ 91,50
Refrigerante 2 litros	2	R\$ 39,00
Suco Del Valle	3	R\$ 30,90
		TOTAL = R\$ 584,98



RUA HADDOCK LOBO, 354 - Tel: 3214-3347

E-mail: contato@bellapaulista.com

Padaria Bella paulista

CNPJ: 04998253000319

Mini salgados 1kg R\$79,00

Lanche de metro 1 unidade R\$ 100,79

Mini sonho 1 kg R\$ 91,50

Bolo de aniversario 1kg R\$ 110,79

Refrigerante 2 litro 1 unidade R\$19,50

Suco Del Valle 1 litro 1 unidade R\$10,30

Total R\$ 411,67



REPÚBLICA FEDERATIVA DO BRASIL

CADASTRO NACIONAL DA PESSOA JURÍDICA

NÚMERO DE INSCRIÇÃO 04.998.253/0003-19 FILIAL	COMPROVANTE DE INSCRIÇÃO E DE SITUAÇÃO CADASTRAL	DATA DE ABERTURA 06/02/2018
---	---	--------------------------------

NOME EMPRESARIAL
BELLA PAULISTA RESTAURANTE, PAES, DOCES E CONVENIENCIAS LTDA

TÍTULO DO ESTABELECIMENTO (NOME DE FANTASIA) BELLA PAULISTA PAES	PORTE DEMAIS
---	-----------------

CÓDIGO E DESCRIÇÃO DA ATIVIDADE ECONÔMICA PRINCIPAL
56.11-2-01 - Restaurantes e similares

CÓDIGO E DESCRIÇÃO DAS ATIVIDADES ECONÔMICAS SECUNDÁRIAS
47.29-6-02 - Comércio varejista de mercadorias em lojas de conveniência

CÓDIGO E DESCRIÇÃO DA NATUREZA JURÍDICA
206-2 - Sociedade Empresária Limitada

LOGRADOURO R HADDOCK LOBO	NÚMERO 328	COMPLEMENTO *****
------------------------------	---------------	----------------------

CEP 01.414-000	BAIRRO/DISTRITO CERQUEIRA CESAR	MUNICÍPIO SÃO PAULO	UF SP
-------------------	------------------------------------	------------------------	----------

ENDEREÇO ELETRÔNICO LEGAL@EXATA-CONTABIL.COM.BR	TELEFONE (11) 3897-7377
--	----------------------------

ENTE FEDERATIVO RESPONSÁVEL (EFR)

SITUAÇÃO CADASTRAL ATIVA	DATA DA SITUAÇÃO CADASTRAL 06/02/2018
-----------------------------	--

MOTIVO DE SITUAÇÃO CADASTRAL

SITUAÇÃO ESPECIAL *****	DATA DA SITUAÇÃO ESPECIAL *****
----------------------------	------------------------------------

Aprovado pela Instrução Normativa RFB nº 2.119, de 06 de dezembro de 2022.

Emitido no dia **22/04/2024** às **13:12:59** (data e hora de Brasília).

Certidão de Débitos Relativos a Créditos Tributários Federais e à Dívida Ativa da União

Resultado da Consulta

As informações disponíveis na Secretaria da Receita Federal do Brasil - RFB sobre o contribuinte 04.998.253/0001-57 são insuficientes para a emissão de certidão por meio da Internet.

Para consultar sua situação fiscal, acesse Centro Virtual de Atendimento e-CAC (<https://cav.receita.fazenda.gov.br/>).

Para maiores esclarecimentos, consulte a página Orientações para emissão de Certidão nas unidade da RFB (<http://idg.receita.fazenda.gov.br/orientacao/tributaria/certidoes-e-situacao-fiscal/orientacoes-gerais>).

Nova consulta (</Servicos/certidaointernet/PJ/Emitir>) Avaliar
(</Servicos/certidaointernet/PJ/Avaliacao?protocolo=20240422.3F59B968>)



Voltar

Imprimir



Certificado de Regularidade do FGTS - CRF

Inscrição: 04.998.253/0003-19
Razão Social: BELLA PAULISTA RESTAURANTE PAES DOCES E
Endereço: RUA HADDOCK LOBO 328 / CERQUIERA CESAR / SAO PAULO / SP / 01414-000

A Caixa Econômica Federal, no uso da atribuição que lhe confere o Art. 7, da Lei 8.036, de 11 de maio de 1990, certifica que, nesta data, a empresa acima identificada encontra-se em situação regular perante o Fundo de Garantia do Tempo de Serviço - FGTS.

O presente Certificado não servirá de prova contra cobrança de quaisquer débitos referentes a contribuições e/ou encargos devidos, decorrentes das obrigações com o FGTS.

Validade: 16/04/2024 a 15/05/2024

Certificação Número: 2024041603223521130906

Informação obtida em 22/04/2024 13:11:26

A utilização deste Certificado para os fins previstos em Lei esta condicionada a verificação de autenticidade no site da Caixa:
www.caixa.gov.br



CERTIDÃO NEGATIVA DE DÉBITOS TRIBUTÁRIOS NÃO INSCRITOS



Emissão da Certidão Negativa de Débitos

CPF CNPJ

04.998.253/0003-19

Emitir

Base Legal: **Portaria CAT-135, de 18/12/2014**

(<https://legislacao.fazenda.sp.gov.br/Paginas/pcat1352014.aspx>)

Maiores informações podem ser obtidas em **Perguntas Frequentes**

(<https://portal.fazenda.sp.gov.br/servicos/certidoes/Paginas/perguntas-frequentes.aspx>) no Portal da Fazenda.

Não foi possível emitir a Certidão Negativa. Por favor, acesse a opção "verificar impedimentos" (Restrita/PesquisarContribuinte.aspx) para visualização de débitos e/ou pendências.

Para solicitar a emissão de certidão de débitos não inscritos em papel, acesse o sistema de peticionamento eletrônico (SIPET) (<https://portal.fazenda.sp.gov.br/servicos/sipet/>).

Para mais informações acesse o Guia do Usuário, Certidões de Débitos não Inscritos (<http://portaladm.intra.fazenda.sp.gov.br/servicos/certidoes/Paginas/Guia-N%C3%A3o-Inscritos.aspx>), ou ligue para 0800-170-110 ou utilize o nosso Correio Eletrônico. (<https://www.fazenda.sp.gov.br/email/default2.asp>)

Data e hora da pesquisa 22/04/2024 13:11:45 (hora de Brasília)

Sistema disponível em dias úteis das 06:00 às 21:00 hrs



PODER JUDICIÁRIO
JUSTIÇA DO TRABALHO

Folha nº 194 de
Página 1 de 1
Processo nº PC 03/24

CERTIDÃO NEGATIVA DE DÉBITOS TRABALHISTAS

Nome: BELLA PAULISTA RESTAURANTE, PAES, DOCES E CONVENIENCIAS LTDA
(MATRIZ E FILIAIS)
CNPJ: 04.998.253/0003-19
Certidão nº: 28054249/2024
Expedição: 22/04/2024, às 13:12:10
Validade: 19/10/2024 - 180 (cento e oitenta) dias, contados da data de sua expedição.

Certifica-se que **BELLA PAULISTA RESTAURANTE, PAES, DOCES E CONVENIENCIAS LTDA (MATRIZ E FILIAIS)**, inscrito(a) no CNPJ sob o nº **04.998.253/0003-19**, **NÃO CONSTA** como inadimplente no Banco Nacional de Devedores Trabalhistas.

Certidão emitida com base nos arts. 642-A e 883-A da Consolidação das Leis do Trabalho, acrescentados pelas Leis ns.º 12.440/2011 e 13.467/2017, e no Ato 01/2022 da CGJT, de 21 de janeiro de 2022. Os dados constantes desta Certidão são de responsabilidade dos Tribunais do Trabalho.

No caso de pessoa jurídica, a Certidão atesta a empresa em relação a todos os seus estabelecimentos, agências ou filiais.

A aceitação desta certidão condiciona-se à verificação de sua autenticidade no portal do Tribunal Superior do Trabalho na Internet (<http://www.tst.jus.br>).

Certidão emitida gratuitamente.

INFORMAÇÃO IMPORTANTE

Do Banco Nacional de Devedores Trabalhistas constam os dados necessários à identificação das pessoas naturais e jurídicas inadimplentes perante a Justiça do Trabalho quanto às obrigações estabelecidas em sentença condenatória transitada em julgado ou em acordos judiciais trabalhistas, inclusive no concernente aos recolhimentos previdenciários, a honorários, a custas, a emolumentos ou a recolhimentos determinados em lei; ou decorrentes de execução de acordos firmados perante o Ministério Público do Trabalho, Comissão de Conciliação Prévia ou demais títulos que, por disposição legal, contiver força executiva.



**PREFEITURA DE
SÃO PAULO
FAZENDA**

SECRETARIA MUNICIPAL DA FAZENDA

Folha nº 195 do
Processo nº PC 03/14

Certidão Conjunta de Débitos de Tributos Mobiliários

Certidão Número: 0320913 - 2024

CPF/CNPJ Raiz: 04.998.253/

Contribuinte: BELLA PAULISTA RESTAURANTE, PAES, DOCES E CONVENIENCIAS LTDA

Liberação: 19/03/2024

Validade: 15/09/2024

Tributos Abrangidos: Imposto Sobre Serviços - ISS
Taxa de Fiscalização de Localização Instalação e Funcionamento
Taxa de Fiscalização de Anúncio - TFA
Taxa de Fiscalização de Estabelecimento - TFE
Taxa de Resíduos Sólidos de Serviços de Saúde - TRSS (incidência a partir de Jan/2011)
Imposto Sobre Transmissão de Bens Imóveis - ITBI

Unidades Tributárias:

CCM 3.114.717-8- Início atv :09/04/2002 (R HADDOCK LOBO, 00354 - CEP: 01414-000 - Cancelado em: 21/06/2016)

CCM 5.741.251-0- Início atv :24/05/2017 (R LUIS GOELHO, 00352 - CEP: 01309-000)

CCM 7.001.136-2- Início atv :21/07/2021 (R RUI BARBOSA, 275 - CEP: 01326-010)

CCM 5.440.788-5- Início atv :23/03/2016 (R HADDOCK LOBO, 354 - CEP: 01414-000 - Cancelado em: 21/07/2021)

CCM 5.960.414-0- Início atv :06/02/2018 (R HADDOCK LOBO, 328 - CEP: 01414-000)

Ressalvado o direito de a Fazenda Municipal cobrar e inscrever quaisquer dívidas de responsabilidade do sujeito passivo que vierem a ser apuradas ou que se verifiquem a qualquer tempo, inclusive em relação ao período contido neste documento, relativas a tributos administrados pela Secretaria Municipal da Fazenda e a inscrições em Dívida Ativa Municipal, junto à Procuradoria Geral do Município é certificado que a Situação Fiscal do Contribuinte supra, referente aos créditos tributários inscritos e não inscritos na Dívida Ativa abrangidos por esta certidão, até a presente data é: **REGULAR.**

A aceitação desta certidão está condicionada à verificação de sua autenticidade na Internet, no endereço <http://www.prefeitura.sp.gov.br/cidade/secretarias/fazenda/>. Qualquer rasura invalidará este documento.

Certidão expedida com base na Portaria Conjunta SF/PGM nº 4, de 12 de abril de 2017, Instrução Normativa SF/SUREM nº 3, de 6 de abril de 2015, Decreto 50.691, de 29 de junho de 2009, Decreto 51.714, de 13 de agosto de 2010; Portaria SF nº 268, de 11 de outubro de 2019 e Portaria SF nº 182, de 04 de agosto de 2021.

Certidão emitida às 13:12:44 horas do dia 22/04/2024 (hora e data de Brasília).

Código de Autenticidade: C70CE363

A autenticidade desta certidão deverá ser confirmada na página da Secretaria Municipal da Fazenda <http://www.prefeitura.sp.gov.br/sf>



CARDÁPIO

PADARIA CACONDE

PRODUTO	QTDE.	VALOR
Mini salgados	3 kg	R\$ 299,70
Lanche de metro	2	R\$ 198,00
Mini doces	1 kg	R\$ 100,00
Refrigerante 2 litros	2	R\$ 35,80
Suco Del Valle	3	R\$ 35,70
		TOTAL = R\$ 669,20

REPUBLICA FEDERATIVA DO BRASIL
15 de Novembro de 1889

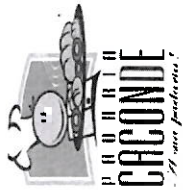

PÃES E DOÇES CACONDE LTDA
 Rua Caconde, 411 - Jardim Paulista - São Paulo
 Tel - 3887-2169 , 3052-3272 ou whatsapp:11 96181-6217
padariacaconde@uol.com.br / www.padariacaconde.com.br

Sanduíches de metro, sushi-pão e mini lanches

(as encomendas deverão ser feitas com pelo menos 12 horas de antecedência)

SANDUÍCHES DE METRO

		R\$	89,00	cada
1	AGRIÃO, ALFACE, RÚCULA, CENOURA RALADA E MAIONESE LIGHT	R\$	89,00	cada
2	ATUM, QUEIJO PRATO, PASTA DE QUEIJOS, ALFACE E TOMATE	R\$	89,00	cada
3	CARPACCIO, CENOURA RALADA, MOLHO MOSTARDA COM ALCAPARRAS, AZEITE DE OLIVA E PARMESÃO RALADO	R\$	99,00	cada
4	COPA, QUEIJO ESTEPE, PATÊ DE ERVAS, ALFACE E TOMATE	R\$	99,00	cada
5	FRANGO DESFIADO E TEMPERADO, CATUPIRY, ALFACE E TOMATE	R\$	95,00	cada
6	LOMBO CANADENSE, QUEIJO GOUDA, PASTA DE ERVAS, ALFACE E TOMATE	R\$	95,00	cada
7	LOMBO CONDIMENTADO, QUEIJO ESTEPE, RÚCULA E PASTA DE ROQUEFORT	R\$	95,00	cada
8	PASTRAMI, QUEIJO GOUDA, TOMATE SECO E MAIONESE	R\$	95,00	cada
9	PEITO DE PERÚ, QUEIJO BRANCO, MAIONESE, ALFACE E TOMATE	R\$	95,00	cada
10	PICANHA DEFUMADA, PARMESÃO RALADO, PASTA DE AZEITONAS, ALFACE E TOMATE	R\$	99,00	cada
11	PRESUNTO CRÚ, AZEITONAS FATIADAS, PARMESÃO RALADO, TOMATE SECO E MAIONESE	R\$	99,00	cada
12	PRESUNTO CRÚ, MUSSARELA DE BÚFALA, RÚCULA E PASTA DE QUEIJOS	R\$	99,00	cada
13	PRESUNTO CRÚ, QUEIJO ESTEPE, REQUEIJÃO E RÚCULA	R\$	99,00	cada
14	PRESUNTO ROYALE, MUSSARELA, MOLHO ROSÊ, ALFACE E TOMATE	R\$	95,00	cada
15	PRESUNTO SADIÁ (GORDO OU MAGRO), QUEIJO PRATO, MAIONESE, ALFACE E TOMATE	R\$	89,00	cada
16	QUEIJO PRATO, MUSSARELA, PROVOLONE E PASTA DE ROQUEFORT	R\$	95,00	cada
17	ROSBIFE CASEIRO, QUEIJO CHEDDAR, MOLHO TÁRTARO, ALFACE E TOMATE	R\$	99,00	cada
18	ROSBIFE CASEIRO, QUEIJO PRATO, PASTA DE QUEIJOS, ALFACE E TOMATE	R\$	99,00	cada
19	SALAME HAMBURGUÊS, QUEIJO GOUDA, PASTA DE AZEITONAS, ALFACE E TOMATE	R\$	99,00	cada
20	SALAME ITALIANO, PROVOLONE, PASTA DE ERVAS, ALFACE E TOMATE	R\$	99,00	cada

sushi-pão - COD 3183

		R\$	100,00	o kilo
1	KANI, MANGA, PEPINO E MAIONESE	R\$	100,00	o kilo
2	ATUM, TOMATE, AZEITONAS PRETAS E MAIONESE	R\$	100,00	o kilo
3	SALAME HAMBURGUÊS, QUEIJO PRATO, TOMATE E MAIONESE	R\$	100,00	o kilo
4	PRESUNTO, QUEIJO PRATO, TOMATE E MAIONESE	R\$	100,00	o kilo
5	MUSSARELA DE BÚFALA, RÚCULA, TOMATE SECO E MAIONESE	R\$	100,00	o kilo
6	PRESUNTO CRÚ, QUEIJO ESTEPE, TOMATE E MAIONESE	R\$	100,00	o kilo

MINI LANCHES

(Os mini lanches são feitos com os mesmos recheios dos lanches de metro)

2173	Mini lanche com recheio do sanduíche de R\$ 89,00	R\$	8,90	unidade
2174	Mini lanche com recheio do sanduíche de R\$ 95,00	R\$	9,50	unidade
2175	Mini lanche com recheio do sanduíche de R\$ 99,00	R\$	9,90	unidade

Lanches de 60cm opções de:	
R\$ 89,00	valor: R\$55,00 (206)
R\$ 95,00	valor: R\$59,00 (206)
R\$ 99,00	valor: R\$62,00 (206)

Cod	R\$
1661	R\$ 89,00
1662	R\$ 95,00
1664	R\$ 99,00

Folha nº 197 do
 Processo nº 700329



Coffee Break

SUGESTÕES

Folha nº 198 do
Processo nº RC 03/24

SALGADOS

Pães de queijo	100g R\$8,99
Pães de queijo integral	100gR\$8,99
Pães de queijo com catupiry	100gR\$9,99
Çipas (Queijo , calabresa)	100gR\$7,99
Minis folhados (calabresa, queijo branco presunto e queijo , frango)	100gR\$ 8,59
Croissant (calabresa, queijo branco presunto e queijo , frango)	100gR\$8,59
Minis delícias (Peito de peru Cheddar, presunto e queijo, queijo branco)	100gR\$7,00

DOCES

Carolinas (doce de leite, limão, chocolate, leite condensado)	100g R\$8,99
Bombinhas (creme , chocolate)	100gR\$ 8,59
Mini tortinhas (morango, limão, Brigadeiro e maracujá)	100gR\$10,00
Mini sonhos (creme, chocolate goiabada)	100gR\$4,90
Lua de mel (doce de leite, leite condensado, brigadeiro)	100gR\$8,99
Folhado Romeu e Julieta	100gR\$8,59
Mini salada de frutas	Und R\$ 7,90

BEBIDAS

sucos Del vale 1l (laranja, uva,pêssego , abacaxi, manga)	Und R\$11,90
Refrigerantes 2l (Coca-cola , guaraná)	Und R\$ 17,90
Chás gelados 1,5 l	und R\$ 11,00

SUCOS NATURAIS 1L

Abacaxi	Und R\$23,90
Abacaxi com hortelã	Und R\$23,90
Melancia	Und R\$23,90
Morango	Und R\$23,90
Melão	Und R\$23,90
Laranja	Und R\$19,90
laranja com acerola	Und R\$23,90



REPÚBLICA FEDERATIVA DO BRASIL

Folha nº 199 do
Processo nº RC 03/24

CADASTRO NACIONAL DA PESSOA JURÍDICA

NÚMERO DE INSCRIÇÃO 43.682.798/0001-01 MATRIZ	COMPROVANTE DE INSCRIÇÃO E DE SITUAÇÃO CADASTRAL	DATA DE ABERTURA 17/05/1973
---	---	--------------------------------

NOME EMPRESARIAL
PAES E DOCES CACONDE LTDA

TÍTULO DO ESTABELECIMENTO (NOME DE FANTASIA) *****	PORTE EPP
---	--------------

CÓDIGO E DESCRIÇÃO DA ATIVIDADE ECONÔMICA PRINCIPAL
47.21-1-02 - Padaria e confeitaria com predominância de revenda

CÓDIGO E DESCRIÇÃO DAS ATIVIDADES ECONÔMICAS SECUNDÁRIAS
Não informada

CÓDIGO E DESCRIÇÃO DA NATUREZA JURÍDICA
206-2 - Sociedade Empresária Limitada

LOGRADOURO R CACONDE	NÚMERO 411	COMPLEMENTO *****
--------------------------------	----------------------	----------------------

CEP 01.425-011	BAIRRO/DISTRITO JARDIM PAULISTA	MUNICÍPIO SAO PAULO	UF SP
--------------------------	---	-------------------------------	-----------------

ENDEREÇO ELETRÔNICO	TELEFONE
---------------------	----------

ENTE FEDERATIVO RESPONSÁVEL (EFR)

SITUAÇÃO CADASTRAL ATIVA	DATA DA SITUAÇÃO CADASTRAL 03/11/2005
------------------------------------	---

MOTIVO DE SITUAÇÃO CADASTRAL

SITUAÇÃO ESPECIAL *****	DATA DA SITUAÇÃO ESPECIAL *****
----------------------------	------------------------------------

Aprovado pela Instrução Normativa RFB nº 2.119, de 06 de dezembro de 2022.

Emitido no dia 22/04/2024 às 13:17:28 (data e hora de Brasília).

Página: 1/1



MINISTÉRIO DA FAZENDA
Secretaria da Receita Federal do Brasil
Procuradoria-Geral da Fazenda Nacional

**CERTIDÃO POSITIVA COM EFEITOS DE NEGATIVA DE DÉBITOS RELATIVOS AOS TRIBUTOS
FEDERAIS E À DÍVIDA ATIVA DA UNIÃO**

Nome: PAES E DOCES CACONDE LTDA
CNPJ: 43.682.798/0001-01

Ressalvado o direito de a Fazenda Nacional cobrar e inscrever quaisquer dívidas de responsabilidade do sujeito passivo acima identificado que vierem a ser apuradas, é certificado que:

1. constam débitos administrados pela Secretaria da Receita Federal do Brasil (RFB) com exigibilidade suspensa nos termos do art. 151 da Lei nº 5.172, de 25 de outubro de 1966 - Código Tributário Nacional (CTN), ou objeto de decisão judicial que determina sua desconsideração para fins de certificação da regularidade fiscal, ou ainda não vencidos; e
2. não constam inscrições em Dívida Ativa da União (DAU) na Procuradoria-Geral da Fazenda Nacional (PGFN).

Conforme disposto nos arts. 205 e 206 do CTN, este documento tem os mesmos efeitos da certidão negativa.

Esta certidão é válida para o estabelecimento matriz e suas filiais e, no caso de ente federativo, para todos os órgãos e fundos públicos da administração direta a ele vinculados. Refere-se à situação do sujeito passivo no âmbito da RFB e da PGFN e abrange inclusive as contribuições sociais previstas nas alíneas 'a' a 'd' do parágrafo único do art. 11 da Lei nº 8.212, de 24 de julho de 1991.

A aceitação desta certidão está condicionada à verificação de sua autenticidade na Internet, nos endereços <<http://rfb.gov.br>> ou <<http://www.pgfn.gov.br>>.

Certidão emitida gratuitamente com base na Portaria Conjunta RFB/PGFN nº 1.751, de 2/10/2014.

Emitida às 17:00:33 do dia 15/04/2024 <hora e data de Brasília>.

Válida até 12/10/2024.

Código de controle da certidão: **6ECB.6A30.5B8F.1D78**

Qualquer rasura ou emenda invalidará este documento.

Voltar

Imprimir

Folha nº 204 do
Processo nº PC 03/24



Certificado de Regularidade do FGTS - CRF

Inscrição: 43.682.798/0001-01
Razão Social: PAES E DOCES CACONDE LTDA
Endereço: R CACONDE 411 / JARDIM PAULISTA / SAO PAULO / SP / 01425-011

A Caixa Econômica Federal, no uso da atribuição que lhe confere o Art. 7, da Lei 8.036, de 11 de maio de 1990, certifica que, nesta data, a empresa acima identificada encontra-se em situação regular perante o Fundo de Garantia do Tempo de Serviço - FGTS.

O presente Certificado não servirá de prova contra cobrança de quaisquer débitos referentes a contribuições e/ou encargos devidos, decorrentes das obrigações com o FGTS.

Validade: 15/04/2024 a 14/05/2024

Certificação Número: 2024041518503226328280

Informação obtida em 22/04/2024 13:15:46

A utilização deste Certificado para os fins previstos em Lei esta condicionada a verificação de autenticidade no site da Caixa:
www.caixa.gov.br



Secretaria da Fazenda e Planejamento do Estado
de São Paulo

Folha nº 102 do
Processo nº PG 03124

Débitos Tributários Não Inscritos na Dívida Ativa do Estado de São Paulo

CNPJ: 43.682.798/0001-01

Ressalvado o direito da Secretaria da Fazenda e Planejamento do Estado de São Paulo de apurar débitos de responsabilidade da pessoa jurídica acima identificada, é certificado que **não constam débitos** declarados ou apurados pendentes de inscrição na Dívida Ativa de responsabilidade do estabelecimento matriz/filial acima identificado.

Certidão nº 24040798845-78
Data e hora da emissão 22/04/2024 13:16:03
Validade 6 (seis) meses, contados da data de sua expedição.

Qualquer rasura ou emenda invalidará este documento.

A aceitação desta certidão está condicionada à verificação de sua autenticidade no sítio www.pfe.fazenda.sp.gov.br



PODER JUDICIÁRIO
JUSTIÇA DO TRABALHO

Folha nº 203 do
Processo nº RC 03124

CERTIDÃO NEGATIVA DE DÉBITOS TRABALHISTAS

Nome: PAES E DOCES CACONDE LTDA (MATRIZ E FILIAIS)

CNPJ: 43.682.798/0001-01

Certidão nº: 28055183/2024

Expedição: 22/04/2024, às 13:16:29

Validade: 19/10/2024 - 180 (cento e oitenta) dias, contados da data de sua expedição.

Certifica-se que **PAES E DOCES CACONDE LTDA (MATRIZ E FILIAIS)**, inscrito(a) no CNPJ sob o nº **43.682.798/0001-01**, **NÃO CONSTA** como inadimplente no Banco Nacional de Devedores Trabalhistas.

Certidão emitida com base nos arts. 642-A e 883-A da Consolidação das Leis do Trabalho, acrescentados pelas Leis ns.º 12.440/2011 e 13.467/2017, e no Ato 01/2022 da CGJT, de 21 de janeiro de 2022. Os dados constantes desta Certidão são de responsabilidade dos Tribunais do Trabalho.

No caso de pessoa jurídica, a Certidão atesta a empresa em relação a todos os seus estabelecimentos, agências ou filiais.

A aceitação desta certidão condiciona-se à verificação de sua autenticidade no portal do Tribunal Superior do Trabalho na Internet (<http://www.tst.jus.br>).

Certidão emitida gratuitamente.

INFORMAÇÃO IMPORTANTE

Do Banco Nacional de Devedores Trabalhistas constam os dados necessários à identificação das pessoas naturais e jurídicas inadimplentes perante a Justiça do Trabalho quanto às obrigações estabelecidas em sentença condenatória transitada em julgado ou em acordos judiciais trabalhistas, inclusive no concernente aos recolhimentos previdenciários, a honorários, a custas, a emolumentos ou a recolhimentos determinados em lei; ou decorrentes de execução de acordos firmados perante o Ministério Público do Trabalho, Comissão de Conciliação Prévia ou demais títulos que, por disposição legal, contiver força executiva.



**PREFEITURA DE
SÃO PAULO
FAZENDA**

SECRETARIA MUNICIPAL DA FAZENDA

Certidão Conjunta de Débitos de Tributos Mobiliários

Folha nº 204 do
Processo nº 7003/24

Certidão Número: 0263827 - 2024

CPF/CNPJ Raiz: 43.682.798/

Contribuinte: PAES E DOCES CACONDE LTDA

Liberação: 05/03/2024

Validade: 01/09/2024

Tributos Abrangidos: Imposto Sobre Serviços - ISS
Taxa de Fiscalização de Localização Instalação e Funcionamento
Taxa de Fiscalização de Anúncio - TFA
Taxa de Fiscalização de Estabelecimento - TFE
Taxa de Resíduos Sólidos de Serviços de Saúde - TRSS (incidência a partir de Jan/2011)
Imposto Sobre Transmissão de Bens Imóveis - ITBI

Unidades Tributárias:

CCM 8.022.327-3- Início atv :01/06/1973 (R CACONDE, 411 - CEP: 01425-011)

Ressalvado o direito de a Fazenda Municipal cobrar e inscrever quaisquer dívidas de responsabilidade do sujeito passivo que vierem a ser apuradas ou que se verifiquem a qualquer tempo, inclusive em relação ao período contido neste documento, relativas a tributos administrados pela Secretaria Municipal da Fazenda e a inscrições em Dívida Ativa Municipal, junto à Procuradoria Geral do Município é certificado que a Situação Fiscal do Contribuinte supra, referente aos créditos tributários inscritos e não inscritos na Dívida Ativa abrangidos por esta certidão, até a presente data é: **REGULAR.**

A aceitação desta certidão está condicionada à verificação de sua autenticidade na Internet, no endereço <http://www.prefeitura.sp.gov.br/cidade/secretarias/fazenda/>. Qualquer rasura invalidará este documento.

Certidão expedida com base na Portaria Conjunta SF/PGM nº 4, de 12 de abril de 2017, Instrução Normativa SF/SUREM nº 3, de 6 de abril de 2015, Decreto 50.691, de 29 de junho de 2009, Decreto 51.714, de 13 de agosto de 2010; Portaria SF nº 268, de 11 de outubro de 2019 e Portaria SF nº 182, de 04 de agosto de 2021.

Certidão emitida às 13:50:25 horas do dia 22/04/2024 (hora e data de Brasília).

Código de Autenticidade: E14BB84B

A autenticidade desta certidão deverá ser confirmada na página da Secretaria Municipal da Fazenda <http://www.prefeitura.sp.gov.br/sf>



CARDÁPIO UNITÁRIO

BARCELONA

PRODUTO	QTDE.	VALOR
Mini salgados	3 kg	R\$ 315,00
Lanche de metro	2	R\$ 320,00
Mini doces	1 kg	R\$ 120,00
Refrigerante 2 litros	2	R\$ 27,80
Suco Del Valle	3	R\$ 47,70
		TOTAL = R\$ 830,50

REPUBLICA FEDERATIVA DO BRASIL
15 de Novembro de 1889



COFFEE BREAK

Tamanho Mini

Recomendamos 100 gr. por pessoa

R\$ 69,00 Kg

- Pão de queijo *Cód. 104*

R\$ 78,00 Kg

- Pão de queijo recheado de goiabada *Cód. 500*
- Pão de queijo recheado de requeijão *Cód. 499*

R\$ 105,00 kg

- Bauruzinho folhado presunto e queijo, peru e queijo *Cód. 130*
- Broa de fubá *Cód. 110*
- Croissant de peito de peru e queijo, presunto e queijo, só queijo *Cód. 88*
- Croissant de presunto e queijo com gergelim *Cód. 120*
- Croissant de queijo com gergelim *Cód. 120*
- Delícia de salsinha com catupiry *Cód. 117*
- Enroladinho de queijo *Cód. 160*
- Folhado de queijo branco, queijo branco com tomate seco *Cód. 120*
- Pão de batata com catupiry *Cód. 96*
- Sonho recheado com creme, doce de leite ou geleia de goiaba *Cód. 115*
- Trouxinha de chocolate e banana *Cód. 106*, maçã *Cód. 107*, coco *Cód. 95*

R\$ 114,00 kg

- Broa mineira ou caxambu *Cód. 122*
- Carolinas recheadas com doce de leite, brigadeiro, chocolate com amendoim, leite ninho, limão, red velvet e maracujá *Cód. 84*
- Chipa queijo branco ou goiabada *Cód. 118*
- Cocada alemã *Cód. 94*
- Croissant de goiabada *Cód. 116*
- Folhadinho de chocolate *Cód. 25*
- Folhadinho de goiabada *Cód. 24*
- Lua de mel de creme baunilha, coco ou morango *Cód. 79*
- Panini de brigadeiro *Cód. 584*, coco *Cód. 498*, creme baunilha *Cód. 83*, framboesa *Cód. 497* ou mousse de limão *Cód. 585*
- Romeu e Julieta *Cód. 79*

R\$ 116,00 kg

- Croissant de chocolate **Cód. 653**
- Cup Cake chocolate ou cenoura com chocolate **Cód. 119**
- Queijadinha **Cód. 81**
- Pão de mel **Cód. 1101**

R\$ 117,00 kg

- Petit four doce **Cód. 265**
- Petit four salgado **Cód. 252**

R\$ 140,00 kg

- Mini pão delícia: presunto e prato ou peru e prato **Cód. 125**

**Rua Armando Penteado, 33 Higienópolis Tel.: (11) 3826-4911.
barcelona@barcelonapaes.com.br
www.barcelonapaes.com.br**



MINI SANDUÍCHES

Média de 20 a 22 unidades em 1 kg

TIPO 1 – R\$ 120,00 Kg *Cód. 681*

- **Blanquet de peru, provolone e patê a escolher.**
- **Mortadela ceratti, queijo prato e patê a escolher.**
- **Um patê a escolher.**
- **Presunto cozido, queijo prato e patê a escolher.**
- **Queijo prato e patê a escolher.**
- **Queijo fresco e patê a escolher.**
- **Salsichão, queijo prato e patê a escolher.**
- **Salsichão, mussarela de búfala e maionese.**

TIPO 2 – R\$ 150,00 kg *Cód. 682*

- **Queijo gouda e patê a escolher.**
- **Queijo gruyere e patê a escolher.**
- **Presunto royale, queijo estepe, patê a escolher.**
- **Lombo canadense ou apimentado, queijo prato e patê a escolher.**
- **Peito de peru, provolone e patê a escolher.**
- **Salame italiano ou hamburguês, mussarela de búfala e maionese.**
- **Salame italiano ou hamburguês, queijo prato e patê a escolher.**
- **Pastrami, queijo estepe e patê a escolher.**
- **Peito de peru, tomate seco e patê a escolher.**
- **Rosbife caseiro, queijo esferico e mostarda.**

- **Peito de peru, mussarela de búfala e patê a escolher.**

TIPO 3 – R\$ 180,00 kg

Cód. 683

- **Carpaccio, mostarda, maionese, azeite de oliva e alcaparras.**
- **Presunto cru importado, queijo emental e patê a escolher.**
- **Presunto alemão, queijo estepe e patê a escolher.**
- **Presunto cru importado, queijo estepe e patê a escolher.**
- **Mortadela italiana, queijo gouda e patê a escolher.**
- **Mussarela de búfala, tomate seco, rúcula e patê a escolher.**
- **Salmão, maionese ou cream cheese.**
- **Copa, queijo emental e patê a escolher.**

- **OPÇÕES DE MINI PÃES**

Francês, caseiro, gergelim, parmesão por cima, ciabatta, integral, multigrano, croissant, bisnaga de leite redonda ou comprida, hot-dog e hambúrguer com ou sem gergelim.

- **OPÇÕES DE PATÊS**

Azeitona preta ou verde, Atum, Quatro queijos, Catupiry com alho, Cebola, Gorgonzola, Requeijão e Tomate seco.

Obs.:

- Recomendamos de 5 a 6 mini sanduiches por pessoa.
- Os sanduíches são embalados individualmente e colocados em bandeja de papelão prateada.
- Caso prefira os mesmos poderão ser colocados em cesta descartável que será cobrado R\$ 25,00 por cesta.

***Rua Armando Penteado, 33 – Higienópolis – Tel: (11) 3826-4911.
barcelona@barcelonapaes.com.br
www.barcelonapaes.com.br***



BOLOS GELADOS

Recomendamos 100 gr por pessoa

R\$ 120,00 kg

- **Brigadeiro** – Pan-de-ló branco, calda de canela, chocolate, recheio e cobertura de brigadeiro. *Cód. 216*
- **Brigadeiro Mole** – Pan-de-ló branco, calda de canela, chocolate, recheio e cobertura de brigadeiro mole e granulado. *Cód. 386*
- **Marshmallow com Crocante** – Pan-de-ló branco, marshmallow, creme chantilly, leite condensado, leite, gemas e crocante de caju. *Cód. 280*
- **Marshmallow com Morango** – Pan-de-ló branco, marshmallow, creme baunilha, chantilly, calda de morango e morangos. *Cód. 278*
- **Marshmallow de Morango com Chocolate** – Pan-de-ló de chocolate, marshmallow, creme baunilha, creme chantilly, calda de morango e chocolate e morango. *Cód. 279*
- **Tirolesa** – Pan-de-ló de chocolate, calda de canela, recheio creme de chocolate. Decorado com raspas de chocolate, granulado e cerejas. *Cód. 227*

R\$ 130,00 kg

- **Barcelona** – Pan-de-ló preto ou branco, leite condensado, leite, gemas, chantilly, chocolate e morangos. *Cód. 395*
- **Bariloche** – Pan-de-ló, suspiro, creme chantilly, chocolate amargo e cerejas. *Cód. 233*
- **Brigadeiro Mole e Morango** – Pan-de-ló de chocolate, brigadeiro mole, chantilly, morango e chocolate granulado. *Cód. 387*
- **Crocante** – Pan-de-ló branco, calda de canela, recheio creme chantilly e crocante. Decorado com creme chantilly, crocante e cerejas. *Cód. 242*
- **Delícia de coco** – Pan-de-ló branco, coco fresco, chantilly, leite condensado, leite e gemas. *Cód. 268*
- **Ferrero Rocher** – Pan-de-ló de chocolate, castanha de caju, gemas, creme de leite, creme de avelã, chocolate ao leite e bombom ferrero rocher. *Cód. 276*

- **Floresta negra ou branca** – Pan-de-ló de chocolate, calda de canela, recheio creme chantilly, cerejas picadas ou morangos. Decorado com creme chantilly, raspas de chocolate escuro ou branco e cerejas ou morangos. *Cód. 230*
- **Gianduia** – Pan-de-ló de chocolate, calda de canela, recheio creme de chocolate, coberto com chocolate meio amargo. Decorado com cerejas. *Cód. 222*
- **Morango** – Pan-de-ló branco, calda de canela, recheio creme chantilly e morangos. Decorado com creme chantilly e morangos. *Cód. 220*
- **Mousse de Chocolate** – Pan-de-ló de chocolate, chocolate em pó, chantilly, chocolate meio amargo, chocolate ao leite e creme de leite. *Cód. 274*
- **Mousse de Chocolate com Morangos** – Pan-de-ló de chocolate, chocolate em pó, chantilly, chocolate meio amargo, chocolate ao leite, creme de leite e morangos. *Cód. 266*
- **Naked Cake** – Pan-de-ló branco, calda de canela, creme de leite, e chocolate branco. *Cód. - 402*
- **Naked Cake Chocolate** – Pan-de-ló chocolate, calda de canela, creme de leite, e Nutella. *Cód. 402*

- **Ouro Branco** – Pan-de-ló branco, chocolate em pó, chantilly, chocolate meio amargo, chocolate ao leite, creme de leite e bombom ouro branco. *Cód. 269*
- **Prestígio** – Pan-de-ló de chocolate, coco fresco, chocolate em pó, leite condensado, chantilly, chocolate ao leite, coco ralado e bombom prestígio. *Cód. 272*
- **Profiteroles** – Pan-de-ló de chocolate, licor de cacau, chocolate meio amargo, profiteroles recheado com leite condensado, leite e gemas. *Cód. 282*
- **Red Velvet** – Pan-de-ló, óleo, maisena, açúcar, sal, leite, gordura vegetal, morango, manteiga e cream cheese. *Cód. 401*
- **Rigo** – Pan-de-ló de chocolate, calda de canela, recheio mousse de chocolate. Decorado com fondant de chocolate, granulado e cerejas. *Cód. 225*
- **Sensação** – Pan-de-ló de chocolate, leite condensado, leite, gemas, chocolate em pó, creme de leite, chocolate ao leite e morangos. *Cód. 283*
- **Sonho de Valsa** – Pan-de-ló chocolate, chocolate em pó, leite condensado, leite, gemas, chantilly, chocolate ao leite e bombom sonho de valsa. *Cód. 270*

- **Suflair** – Pan-de-ló de chocolate, chocolate em pó, chantilly, calda de chocolate e chocolate suflair. *Cód. 271*
- **Torta Holandesa** – Biscoito maisena, biscoito calipso, creme de leite fresco, creme baunilha, chocolate meio amargo e chocolate ao leite. *Cód. 275*
- **Trufado** – Pan-de-ló de chocolate, chocolate em pó, chocolate meio amargo, creme de leite e rum. *Cód. 273*

R\$ 150,00 kg

- **Nozes** – Pan-de-ló branco, creme de nozes, chantilly, leite condensado, leite, gemas e nozes. *Cód. 281*
- **Zabaione** – Pan-de-ló branco, calda de canela, recheio creme chantilly, creme baunilha, pêssego, abacaxi. Coberto com chantilly e cerejas. *Cód. 228*

R\$ 165,00 kg

- **Amêndoas** – Pan-de-ló branco, recheio e cobertura de massa de amêndoas. Decorado com amêndoas filetadas e cerejas. *Cód. 219*
- **Diplomata** – Pan-de-ló branco, massa folhada, chocolate branco, creme baunilha, chantilly e morangos. *Cód. 264*
- **Kit-Kat** – O bolo de sua preferencia. *Cód. 264*
- **Massa folhada** – Massa folhada com recheio de creme baunilha ou creme chantilly. Decorado, massa folhada e açúcar de confeiteiro. *Cód. 223*
- **Merengão** – Base de suspiro, recheio creme chantilly e morangos. *Cód. 232*
- **Saint Honoré** – Massa folhada, creme zabaione, bombinhas de creme baunilha caramelizadas e morangos caramelizados. *Cód. 226*

R\$ 380,00 kg

- **Bolo artístico** – Da sua preferência. *Cód. 215*



Doces e Pães
desde 1976

DOCES

Recomendamos 100 gr por pessoa

Folha nº 214 do
Processo nº PC 05/29

R\$ 81,00 Kg

- **Banoffee** – Biscoito maisena, manteiga, leite condensado cozido, chantilly, banana e cacau em pó **Cód. 414**
- **Pudim de leite** – Leite condensado, leite, gemas e caramelo. **Cód. 399**
- **Torta de maçã** – Farinha de trigo, ovos, açúcar, creme baunilha, manteiga, geleia neutra e maçã. **Cód. 400**

R\$ 90,00 Kg

- **Torta de limão** – Farinha de trigo, ovos, manteiga, açúcar, limão, leite condensado e marshmallow. **Cód. 238**

R\$ 97,00 Kg

- **Pudim de leite zero açúcar** – Leite condensado em pó, creme de leite, amido de milho, ovos, sacarina e frutose. **Cód. 978**
- **Torta de 2 sabores** – Farinha de trigo, ovos, açúcar, limão, creme baunilha, manteiga, geleia neutra, morango e uva. **Cód. 236**
- **Torta de morango** – Farinha de trigo, ovos, açúcar, limão, creme baunilha, manteiga, geleia neutra e morango. **Cód. 235**

R\$ 120,00 Kg

- **Cheese cake framboesa** – Biscoito maisena, manteiga, cream cheese, creme de leite, gemas, açúcar e geleia de framboesa. **Cód. 388**
- **Cheese cake limão** – Biscoito maisena, manteiga, cream cheese, creme de leite, gemas, açúcar e cobertura de mousse de limão. **Cód. 389**
- **Crème Brulée** – Creme de leite, leite, gemas, açúcar e baunilha. **Cód. 408**
- **Éclair 3 sabores** – os 3 sabores chocolate, creme e nozes. **Cód. 260**
- **Éclair de chocolate** – massa de bomba recheada com creme baunilha chocolate e decorada com fondant chocolate. **Cód. 257**
- **Éclair de creme** – massa de bomba recheada com creme baunilha e decorada com fondant. **Cód. 258**
- **Éclair de nozes** – massa de bomba recheada com creme baunilha com nozes moídas e decoração de fondant amarelado com caramelo. **Cód. 259**

R\$ 115,00 kg

- **Quindão** – Coco, manteiga, açúcar, gemas e glucose. **Cód. 241**
- **Tiramissu** – Farinha de trigo, ovos, açúcar, leite condensado, leite, cream cheese, café e chocolate em pó. **Cód. 407**
- **Torta de chocolate** – Farinha de trigo, ovos, açúcar, chocolate meio amargo, creme de leite e licor de cacau. **Cód. 404**
- **Torta Negresco** – Biscoito negresco, marshmallow, leite condensado, leite, gemas, creme de leite e castanha de caju. **Cód. 277**
- **Torta Suissa** – Farinha de trigo, açúcar, leite, ovos, queijo, coco ralado e caramelo. **Cód. 240**

- **Torta Holandesa** – Leite em pó, gemas, manteiga, licor de cacau, chantilly, açúcar e biscoito calipso. **Cód. 275**

Folha nº 215 do
Processo nº PC 06/29

MINI DOCES

R\$ 120,00 kg

- **Beijinho** – coco, ovos, açúcar, leite condensado e cravo. **Cód. 425**
- **Bicho de pé** – leite condensado, gelatina e margarina. **Cód. 425**
- **Brigadeiro** **Cód. 426**
 - **Tradicional** – Leite condensado, cacau em pó, manteiga, glucose e granulado.
 - **Branco** – Leite condensado, manteiga e raspas de chocolate branco.
 - **Bolinhas crocantes** – Leite condensado, cacau em pó, manteiga, glucose e bolinhas crocantes.
 - **Raspas de chocolate** – Leite condensado, cacau em pó, manteiga e glucose.
 - **Raspas de chocolate amargo** – Leite condensado, cacau em pó, manteiga e glucose.
- **Mini éclair de chocolate** – Massa de bomba recheada com creme baunilha chocolate e decorada com fondant chocolate. **Cód. 243**
- **Mini éclair de creme** – Massa de bomba recheada com creme baunilha e decorada com fondant. **Cód. 244**
- **Mini éclair de nozes** – Massa de bomba recheada com creme baunilha com nozes moídas e decoração de fondant amarelado com caramelo. **Cód. 245**
- **Mini quindim** – Coco, manteiga, açúcar, glucose e gemas. **Cód. 424**
- **Mini torta de limão** – Farinha de trigo, ovos, manteiga, açúcar, limão, leite condensado e marshmallow. **Cód. 423**
- **Mini torta de morangos** – Farinha de trigo, ovos, açúcar, limão, creme baunilha, manteiga, geleia neutra e morango. **Cód. 422**
- **Pintinho ou coelhinho** – Gemas, açúcar e pingo de chocolate. **Cód. 425**

R\$ 145,00 kg

- **Cajuzinho** – Leite condensado, gemas, margarina, nozes e castanha de caju. **Cód. 427**
- **Camafeu Branco** – Leite condensado, gemas, margarina, glucose, nozes, castanha de caju e chocolate branco. **Cód. 397**
- **Camafeu Preto** – Leite condensado, gemas, margarina, glucose, nozes, castanha de caju e chocolate ao leite. **Cód. 397**



REPÚBLICA FEDERATIVA DO BRASIL

CADASTRO NACIONAL DA PESSOA JURÍDICA

Folha nº 016 do
Processo nº PC 03124

NÚMERO DE INSCRIÇÃO 47.898.002/0001-03 MATRIZ	COMPROVANTE DE INSCRIÇÃO E DE SITUAÇÃO CADASTRAL	DATA DE ABERTURA 24/06/1976
---	---	--------------------------------

NOME EMPRESARIAL BARCELONA DOCES E PAES LTDA
--

TÍTULO DO ESTABELECIMENTO (NOME DE FANTASIA) *****	PORTE DEMAIS
---	------------------------

CÓDIGO E DESCRIÇÃO DA ATIVIDADE ECONÔMICA PRINCIPAL 47.21-1-02 - Padaria e confeitaria com predominância de revenda

CÓDIGO E DESCRIÇÃO DAS ATIVIDADES ECONÔMICAS SECUNDÁRIAS 47.62-8-00 - Comércio varejista de discos, CDs, DVDs e fitas

CÓDIGO E DESCRIÇÃO DA NATUREZA JURÍDICA 206-2 - Sociedade Empresária Limitada

LOGRADOURO R ARMANDO PENTEADO	NÚMERO 33	COMPLEMENTO *****
---	---------------------	----------------------

CEP 01.242-010	BAIRRO/DISTRITO HIGIENOPOLIS	MUNICÍPIO SAO PAULO	UF SP
--------------------------	--	-------------------------------	-----------------

ENDEREÇO ELETRÔNICO LEGAL@KEMELCONTABIL.COM.BR	TELEFONE (11) 3826-4911/ (11) 3105-8093
--	---

ENTE FEDERATIVO RESPONSÁVEL (EFR) *****
--

SITUAÇÃO CADASTRAL ATIVA	DATA DA SITUAÇÃO CADASTRAL 09/12/2000
------------------------------------	---

MOTIVO DE SITUAÇÃO CADASTRAL

SITUAÇÃO ESPECIAL *****	DATA DA SITUAÇÃO ESPECIAL *****
----------------------------	------------------------------------

Aprovado pela Instrução Normativa RFB nº 2.119, de 06 de dezembro de 2022.

Emitido no dia **22/04/2024** às **13:58:57** (data e hora de Brasília).

Página: 1/1



MINISTÉRIO DA FAZENDA
Secretaria da Receita Federal do Brasil
Procuradoria-Geral da Fazenda Nacional

**CERTIDÃO NEGATIVA DE DÉBITOS RELATIVOS AOS TRIBUTOS FEDERAIS E À DÍVIDA
ATIVA DA UNIÃO**

Nome: **BARCELONA DOCES E PAES LTDA**
CNPJ: **47.898.002/0001-03**

Ressalvado o direito de a Fazenda Nacional cobrar e inscrever quaisquer dívidas de responsabilidade do sujeito passivo acima identificado que vierem a ser apuradas, é certificado que não constam pendências em seu nome, relativas a créditos tributários administrados pela Secretaria da Receita Federal do Brasil (RFB) e a inscrições em Dívida Ativa da União (DAU) junto à Procuradoria-Geral da Fazenda Nacional (PGFN).

Esta certidão é válida para o estabelecimento matriz e suas filiais e, no caso de ente federativo, para todos os órgãos e fundos públicos da administração direta a ele vinculados. Refere-se à situação do sujeito passivo no âmbito da RFB e da PGFN e abrange inclusive as contribuições sociais previstas nas alíneas 'a' a 'd' do parágrafo único do art. 11 da Lei nº 8.212, de 24 de julho de 1991.

A aceitação desta certidão está condicionada à verificação de sua autenticidade na Internet, nos endereços <<http://rfb.gov.br>> ou <<http://www.pgfn.gov.br>>.

Certidão emitida gratuitamente com base na Portaria Conjunta RFB/PGFN nº 1.751, de 2/10/2014.

Emitida às 17:16:12 do dia 03/04/2024 <hora e data de Brasília>.

Válida até 30/09/2024.

Código de controle da certidão: **E140.FBAA.4F61.DDC5**

Qualquer rasura ou emenda invalidará este documento.

Voltar

Imprimir



Certificado de Regularidade do FGTS - CRF

Inscrição: 47.898.002/0001-03
Razão Social: BARCELONA DOCES E PAES LTDA
Endereço: - RUA ARMANDO PENTEADO 33 - / HIGIENOPOLIS / SAO PAULO / SP / 01242-010

A Caixa Econômica Federal, no uso da atribuição que lhe confere o Art. 7, da Lei 8.036, de 11 de maio de 1990, certifica que, nesta data, a empresa acima identificada encontra-se em situação regular perante o Fundo de Garantia do Tempo de Serviço - FGTS.

O presente Certificado não servirá de prova contra cobrança de quaisquer débitos referentes a contribuições e/ou encargos devidos, decorrentes das obrigações com o FGTS.

Validade: 15/04/2024 a 14/05/2024

Certificação Número: 2024041518582489720505

Informação obtida em 22/04/2024 13:57:14

A utilização deste Certificado para os fins previstos em Lei esta condicionada a verificação de autenticidade no site da Caixa:
www.caixa.gov.br



Secretaria da Fazenda e Planejamento do Estado
de São Paulo

Folha nº 019 do
Processo nº PC03124

Débitos Tributários Não Inscritos na Dívida Ativa do Estado de São Paulo

CNPJ: 47.898.002/0001-03

Ressalvado o direito da Secretaria da Fazenda e Planejamento do Estado de São Paulo de apurar débitos de responsabilidade da pessoa jurídica acima identificada, é certificado que **não constam débitos** declarados ou apurados pendentes de inscrição na Dívida Ativa de responsabilidade do estabelecimento matriz/filial acima identificado.

Certidão nº 24040800062-52

Data e hora da emissão 22/04/2024 13:57:41

Validade 6 (seis) meses, contados da data de sua expedição.

Qualquer rasura ou emenda invalidará este documento.

A aceitação desta certidão está condicionada à verificação de sua autenticidade no sítio www.pfe.fazenda.sp.gov.br



PODER JUDICIÁRIO
JUSTIÇA DO TRABALHO

CERTIDÃO NEGATIVA DE DÉBITOS TRABALHISTAS

Nome: BARCELONA DOCES E PAES LTDA (MATRIZ E FILIAIS)

CNPJ: 47.898.002/0001-03

Certidão nº: 28067433/2024

Expedição: 22/04/2024, às 13:58:08

Validade: 19/10/2024 - 180 (cento e oitenta) dias, contados da data de sua expedição.

Certifica-se que **BARCELONA DOCES E PAES LTDA (MATRIZ E FILIAIS)**, inscrito(a) no CNPJ sob o nº **47.898.002/0001-03**, **NÃO CONSTA** como inadimplente no Banco Nacional de Devedores Trabalhistas.

Certidão emitida com base nos arts. 642-A e 883-A da Consolidação das Leis do Trabalho, acrescentados pelas Leis ns.º 12.440/2011 e 13.467/2017, e no Ato 01/2022 da CGJT, de 21 de janeiro de 2022. Os dados constantes desta Certidão são de responsabilidade dos Tribunais do Trabalho.

No caso de pessoa jurídica, a Certidão atesta a empresa em relação a todos os seus estabelecimentos, agências ou filiais.

A aceitação desta certidão condiciona-se à verificação de sua autenticidade no portal do Tribunal Superior do Trabalho na Internet (<http://www.tst.jus.br>).

Certidão emitida gratuitamente.

INFORMAÇÃO IMPORTANTE

Do Banco Nacional de Devedores Trabalhistas constam os dados necessários à identificação das pessoas naturais e jurídicas inadimplentes perante a Justiça do Trabalho quanto às obrigações estabelecidas em sentença condenatória transitada em julgado ou em acordos judiciais trabalhistas, inclusive no concernente aos recolhimentos previdenciários, a honorários, a custas, a emolumentos ou a recolhimentos determinados em lei; ou decorrentes de execução de acordos firmados perante o Ministério Público do Trabalho, Comissão de Conciliação Prévia ou demais títulos que, por disposição legal, contiver força executiva.



**PREFEITURA DE
SÃO PAULO**
FAZENDA

SECRETARIA MUNICIPAL DA FAZENDA

Folha nº 204 do
Processo nº PC 03124

Certidão Conjunta de Débitos de Tributos Mobiliários

Certidão Número: 0325565 - 2024

CPF/CNPJ Raiz: 47.898.002/

Contribuinte: BARCELONA DOCES E PAES LTDA

Liberação: 20/03/2024

Validade: 16/09/2024

Tributos Abrangidos: Imposto Sobre Serviços - ISS
Taxa de Fiscalização de Localização Instalação e Funcionamento
Taxa de Fiscalização de Anúncio - TFA
Taxa de Fiscalização de Estabelecimento - TFE
Taxa de Resíduos Sólidos de Serviços de Saúde - TRSS (Incidência a partir de Jan/2011)
Imposto Sobre Transmissão de Bens Imóveis - ITBI

Unidades Tributárias:

CCM 8.256.414-0- Início atv :24/06/1976 (R ARMANDO PENTEADO, 00033 - CEP: 01242-010)

Ressalvado o direito de a Fazenda Municipal cobrar e inscrever quaisquer dívidas de responsabilidade do sujeito passivo que vierem a ser apuradas ou que se verifiquem a qualquer tempo, inclusive em relação ao período contido neste documento, relativas a tributos administrados pela Secretaria Municipal da Fazenda e a inscrições em Dívida Ativa Municipal, junto à Procuradoria Geral do Município é certificado que a Situação Fiscal do Contribuinte supra, referente aos créditos tributários inscritos e não inscritos na Dívida Ativa abrangidos por esta certidão, até a presente data é: **REGULAR.**

A aceitação desta certidão está condicionada à verificação de sua autenticidade na Internet, no endereço <http://www.prefeitura.sp.gov.br/cidade/secretarias/fazenda/>. Qualquer rasura invalidará este documento.

Certidão expedida com base na Portaria Conjunta SF/PGM nº 4, de 12 de abril de 2017, Instrução Normativa SF/SUREM nº 3, de 6 de abril de 2015, Decreto 50.691, de 29 de junho de 2009, Decreto 51.714, de 13 de agosto de 2010; Portaria SF nº 268, de 11 de outubro de 2019 e Portaria SF nº 182, de 04 de agosto de 2021.

Certidão emitida às 13:58:46 horas do dia 22/04/2024 (hora e data de Brasília).

Código de Autenticidade: 2CC52CCE

A autenticidade desta certidão deverá ser confirmada na página da Secretaria Municipal da Fazenda <http://www.prefeitura.sp.gov.br/sf>



BELA BUARQUE

PRODUTO	QTDE.	VALOR
Mini salgados	3 kg	R\$ 297,00
Lanche de metro	2	R\$ 398,00
Mini doces	1 kg	R\$ 70,00
Refrigerante 2 litros	2	R\$ 33,00
Suco Del Valle	3	R\$ 48,00
		TOTAL = R\$ 846,00

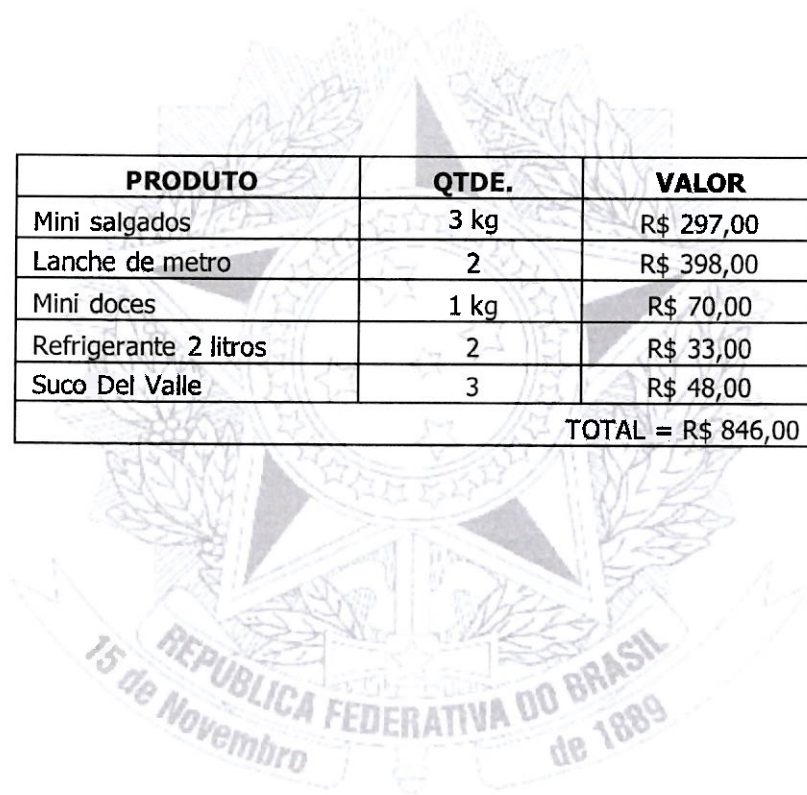

ALGUMAS DICAS ...

Conte quantos convidados você pretende receber e confira a faixa etária. Quanto mais jovens, mais comida será consumida. O mesmo vale para os homens, que acabam comendo mais do que as mulheres. Adapte a conta de acordo com o horário de seu evento, perfil de convidados e clima (no frio costuma-se comer mais).

Salgados / Tortas / Catarina / Lanche de Metro / Mini Sanduíches

- Salgadinhos – 6 a 8 por pessoa, caso haja um jantar completo
- Se for servido algum prato quente, pense em 12 a 15 por pessoa
- Calcular de 15 a 18 salgadinhos por pessoa se houver apenas coquetel
- Uma torta de 18 cm de diâmetro, serve, em média 4/6 pessoas
- Uma Catarina serve, em média 3/4 pessoas
- Sanduíches – 1 metro de sanduíche serve 5/7 pessoas
- Mini sanduíches: 5 ou 6 por pessoa

Tábua de Frios

- O cálculo médio para mesa de frios é de 150g de frios por pessoa + 100g de pães e torradas.

Doces

- 5 ou 6 docinhos por pessoa
- 60g de bolo por pessoa (caso haja docinhos ou outras sobremesas) e 100g por pessoa (se o bolo for a sobremesa)

Bebidas

- 400 ml de refrigerante por pessoa se tiver outras bebidas ou 600 ml se for apenas refrigerante e água
- 200 ml de água mineral por pessoa
- Calcular 5 copos descartáveis por pessoa ou 2 a 3 copos de vidro



BELLA BUARQUE
PADARIA

Encomendas com **48h** de antecedência
encomendas@bellabuarque.com.br
Telefone 11 - 4563-1600
Rua Major Sertório, 707, Vila Buarque-SP
www.bellabuarque.com.br

SANDUÍCHE DE METRO		
Código	Sabores	Unidade / R\$
1527	4 queijos: mozzarella, gorgonzola, parmesão ralado e catupiry no pão com azeite	R\$ 149,00
1474	Blanquet de peru, mozzarella, alface, tomate e patê de peito de peru	R\$ 149,00
1557	Copa, queijo prato, rúcula, tomate e patê de azeitona	R\$ 199,00
1528	Escarola refogada com alho, mozzarella e patê de ervas finas	R\$ 149,00
1561	Jamón serrano, mozzarella de búfala, tomate cereja e pesto genovês	R\$ 199,00
1525	Lombo canadense, catupiry, cebola caramelizada e tomate	R\$ 149,00
1526	Lombo condimentado, mozzarella, alface e tomate	R\$ 149,00
1476	Mortadela Ceratti, mozzarella e vinagrete	R\$ 149,00
1483	Mozzarella de búfala, rúcula, tomate seco e patê de azeitona	R\$ 149,00
1556	Pastrami, queijo gruyère, agrião e tomate	R\$ 229,00
1484	Patê de atum, ricota fresca, cenoura ralada, alface, tomate e redução de aceto balsâmico	R\$ 179,00
1475	Peito de peru light, queijo fresco, alface, tomate e requeijão	R\$ 179,00
1559	Presunto Parma, queijo brie, rúcula, patê 4 queijos e redução de aceto balsâmico	R\$ 199,00
1560	Presunto Parma, queijo gruyère, rúcula, tomate cereja e patê de ervas finas	R\$ 199,00
1555	Presunto royale, queijo gouda, alface, tomate e maionese verde	R\$ 199,00
1473	Presunto, queijo prato, alface, tomate e maionese	R\$ 149,00
1554	Roast beef caseiro, queijo estepe, alface, tomate e maionese verde	R\$ 199,00
1529	Roast beef caseiro, queijo gruyère, rúcula, tomate cereja e mostarda dijon	R\$ 199,00
1482	Salame italiano, copa, rúcula, tomate seco e patê de azeitona	R\$ 199,00
1553	Salame italiano, provolone, rúcula, tomate seco e azeite extra virgem	R\$ 199,00
1509	Salpicão de frango com salsaõ, maçã verde, cenoura, milho, alface, tomate e batata palha	R\$ 179,00

OPÇÃO DE PÃES		
Código	Valores abaixo para alteração de pão	Unidade / R\$
641	Ciabatta	R\$ 15,00
642	Gergelim	R\$ 10,00
643	Integral	R\$ 20,00
640	Parmesão	R\$ 20,00

MINI SANDUÍCHE		
Código	MINI SANDUÍCHE (Os mesmos sabores dos sanduíches de metro)	Unidade / R\$
535	Mini sanduíche não embalado (cods. 1473, 1474, 1475, 1476 e 1483)	R\$ 12,00
598	Mini sanduíche embalado individualmente (cods. 1473, 1474, 1475, 1476 e 1483)	R\$ 15,00
600	Mini sanduíche especial sem embalar	R\$ 15,00
599	Mini sanduíche especial embalado individualmente	R\$ 18,00

CESTA DE MINI PÃES		
Código	Escolha entre: francês, francês com gergelim, francês com provolone, francês integral, chia, linhaça, aveia, italiano, semi italiano, australiano, pão de leite, pão de hot dog, pão de hamburger, caseirinho, português, mini croissant, pão de queijo, ciabatta, brioche, entre outros.	KG / R\$
245	1 kg	R\$ 58,90
778	2 kg	R\$ 95,20
779	3 kg	R\$ 123,10

MINI SALGADOS		
Código	Salgados Fritos	KG / R\$
1162	Mini Bolinha de queijo - 18g	R\$ 90,00
1164	Mini Bolinho de bacalhau - 18g	R\$ 90,00
1156	Mini Coxinha - 18g	R\$ 90,00
1157	Mini Coxinha creme - 30g	R\$ 90,00
1163	Mini Kibe - 18g	R\$ 90,00
1167	Mini Pastel de calabresa - 26g	R\$ 90,00
1165	Mini Pastel de carne - 26g	R\$ 90,00
1166	Mini Pastel de queijo - 26g	R\$ 90,00
1161	Mini Risoles de camarão - 18g	R\$ 90,00
1160	Mini Risoles de carne - 18g	R\$ 90,00
413	Mini Risole de presunto e queijo - 18g	R\$ 90,00
1159	Mini Risoles de queijo - 18g	R\$ 90,00

Código	Mini Salgados Assados	KG / R\$
847	Hamburguinho / Mini X-salada - 50g	R\$ 90,00
362	Mini ciabatta recheada calabresa - 30g	R\$ 90,00
270	Mini ciabatta recheada de queijo fresco - 30g	R\$ 90,00
363	Mini ciabatta recheada de bacalhau - 30g	R\$ 90,00
650	Mini Doguinho - 45g	R\$ 90,00
302	Mini Empada de frango catupiry - 20g	R\$ 90,00
1129	Mini Empada de palmito - 20g	R\$ 90,00
1196	Mini Enroladinho de salsicha - 15g	R\$ 90,00
1168	Mini Esfiha de carne (fechada)	R\$ 90,00
1169	Mini Esfiha de queijo (fechada)	R\$ 90,00
53	Mini pão de batata de peito de peru - 30g	R\$ 90,00
393	Mini pão de batata de queijo branco - 30g	R\$ 90,00
394	Mini pão de batata de calabresa - 30g	R\$ 90,00
415	Mini pão de batata com catupiry - 30g	R\$ 90,00
395	Mini pão de batata presunto e queijo - 30g	R\$ 90,00
396	Mini pão de batata de frango com catupiry - 30g	R\$ 90,00
397	Mini pão de batata simples - 30g	R\$ 90,00
1182	Mini Pão de queijo - 16g	R\$ 89,00
1653	Mini Pão de queijo com requeijão - 16g	R\$ 99,00

417	Mini Pão de queijo romeu e julieta - 16g	R\$ 99,00
405	Mini Pão delícia presunto, queijo e catupiry - 30g	R\$ 76,10
537	Mini Pão delícia com peito de peru e queijo branco - 30g	R\$ 76,10
1991	Mini Pão delícia frango com catupiry - 30g	R\$ 76,10
1562	Mini Pizza – massa de pizza ou folhada (sabor à definir) - 30g	R\$ 90,00
1185	Mini quiche de alho poró - 18g	R\$ 90,00
1174	Mini quiche de palmito - 18g	R\$ 90,00
418	Mini quiche de lorraine - 16g	R\$ 90,00
421	Mini quiche bacon com brócolis - 18g	R\$ 90,00
424	Mini trouxinha de peito de peru e queijo branco - 30g	R\$ 90,00
425	Mini trouxinha de presunto e queijo - 30g	R\$ 90,00

Opções de recheio para **mini croissant** e **pão de batata**: catupiry, queijo prato, frango com catupiry, calabresa, presunto e queijo, peito de peru com queijo branco)

TÁBUA DE FRIOS - 1KG		
Código	Tradicional	KG / R\$
1540	Lombo Canadense, queijo prato e parmesão	R\$ 199,00
1538	Mortadela Ceratti, presunto, queijo prato e mozzarella	R\$ 199,00
1534	Peito de Peru, blanquet de peru, queijo branco e mozzarella	R\$ 199,00
1485	Presunto, salame italiano, queijo prato e queijo gruyère	R\$ 199,00
1530	Queijos: prato, mozzarella, gruyère, parmesão estepe, gouda e gorgonzola	R\$ 199,00
1536	Roast beef caseiro, queijo gruyère e queijo estepe	R\$ 229,00
1532	Salame italiano, copa, mortadela Ceratti e tomate seco	R\$ 229,00
1535	Pastrami, queijo gruyère e mozzarella	R\$ 229,00
1531	Presunto Parma, Jamón Serrano, provolone e grana padano	R\$ 229,00
1537	Presunto Parma, mozzarella de búfala e gorgonzola	R\$ 229,00
1539	Presunto Parma, roast beef caseiro, salame italiano e mortadela Ceratti	R\$ 229,00
1486	Queijos: estepe, gouda, gruyère, gorgonzola, brie, emmenthal e provolone	R\$ 199,00
1533	Salame italiano, copa, gorgonzola e tomate seco	R\$ 229,00

PATÊS		
Código	Patês	KG / R\$
1411	Alicella	R\$ 145,50
3737	Babaganosh	R\$ 98,00
1412	Caponata	R\$ 132,50
3739	Coalhada seca	R\$ 79,00
2470	Cream cheese c/ damasco	R\$ 99,00
3738	Hommus	R\$ 98,00
1423	Patê de 4 queijos	R\$ 140,00
1445	Patê de alho	R\$ 142,30
1432	Patê de azeitona preta	R\$ 140,00
1422	Patê de evas finas	R\$ 140,00
1410	Sardella	R\$ 115,30
5489	Sweet pickle mccoys	R\$ 79,00
1418	Tomate seco	R\$ 45,00

SALADAS		Und / R\$
1892	Média Salada Caesar (mix de folhas, croutons, molho caesar e iscas de filet frango)	R\$ 27,00
1904	Média Salada Caprese (rúcula, tomate cereja, mussarela de búfala e molho pesto)	R\$ 27,00
1905	Média Salada Folhas Verdes com cenoura e tomate	R\$ 27,00
1906	Média Salada Folhas Verdes Salpicão de Frango	R\$ 27,00
1893	Mini Salada Verde 100 gr	R\$ 9,00
1894	Mini Salada Salpicão de Frango 100 gr	R\$ 12,00

SALADA DE FRUTAS		Und / R\$
8372	Salada de frutas - 300g	R\$ 19,00
548	Mini Salada de Frutas - 100g	R\$ 9,00

BOLOS SIMPLES SECOS		KG / R\$
1305	Aipim	R\$ 60,00
1075	Banana	R\$ 80,00
462	Bem Casado	R\$ 70,00
1070	Brownie	R\$ 89,90
1072	Cenoura com chocolate	R\$ 70,00
4582	Chocolate	R\$ 70,00
1107	Chocolate com brigadeiro	R\$ 70,00
1073	Coco	R\$ 70,00
1406	Curau	R\$ 88,90
698	Ferrero Rocher	R\$ 89,90
1069	Formigueiro	R\$ 60,00
4583	Fubá com erva doce	R\$ 70,00
4584	Indiano	R\$ 70,00
1091	Iogurte	R\$ 70,00
4587	Laranja	R\$ 60,00

1094	Limão	R\$ 60,00
4590	Maçã com canela	R\$ 60,00
1095	Maracujá	R\$ 60,00
294	Mármore	R\$ 60,00
4592	Milho Cremoso	R\$ 60,00
1106	Nozes	R\$ 60,00
1108	Prestígio	R\$ 70,00

BOLOS GELADOS		KG / R\$
586	Abacaxi com coco e creme	R\$ 139,00
568	Alpino	R\$ 139,00
1303	Bem Casado	R\$ 139,00
1328	Bicho de pé	R\$ 139,00
561	Brigadeiro	R\$ 159,00
387	Brigadeiro com Kit kat	R\$ 169,00
1282	Chocolate	R\$ 139,00
1327	Coco	R\$ 139,00
566	Crocante	R\$ 139,00
1284	Doce de leite	R\$ 139,00
1278	Ferrero Rocher com Morango	R\$ 169,00
583	Floresta Branca	R\$ 139,00
552	Floresta Negra	R\$ 139,00
563	Mil Folhas	R\$ 169,00
722	Morango	R\$ 139,00
384	Morango com chocolate	R\$ 159,00
426	Chocolate com Morango	R\$ 159,00
564	Nozes	R\$ 159,00
625	Prestígio	R\$ 149,00

DOCINHOS		KG / R\$
864	Beijinho (12g)	R\$ 150,00
860	Bicho de pé (12g)	R\$ 150,00
855	Brigadeiro (12g)	R\$ 200,00
856	Brigadeiro branco (12g)	R\$ 200,00
861	Brigadeiro com cookies (16g)	R\$ 200,00
862	Brigadeiro de nozes (16g)	R\$ 200,00
865	Camafeu (15g)	R\$ 100,00
884	Carolina de doce de leite (15g)	R\$ 100,00
365	Carolina de creme (15g)	R\$ 100,00

367	Carolina de chocolate (15g)	R\$ 100,00
369	Carolina de limão (15g)	R\$ 100,00
370	Lua de mel de maracujá (25g)	R\$ 100,00
203	Lua de mel doce de leite (25g)	R\$ 100,00
374	Lua de mel creme (25g)	R\$ 100,00
375	Lua de mel chocolate (25g)	R\$ 100,00
4593	Mini Bem casado (15g)	R\$ 100,00
1025	Mini donuts de goiabada (35g)	R\$ 100,00
376	Mini donuts de creme (35g)	R\$ 100,00
377	Mini donuts de doce de leite (35g)	R\$ 100,00
378	Mini donuts de chocolate (35g)	R\$ 100,00
1148	Mini ecláir de chocolate (22g)	R\$ 100,00
379	Mini ecláir de creme (22g)	R\$ 100,00
854	Mini mousse de chocolate (copinho) - unidade	R\$ 13,90
381	Mini mousse de maracujá (copinho) - unidade	R\$ 13,90
382	Mini mousse de limão (copinho) - unidade	R\$ 13,90
1002	Mini palmiere (15g)	R\$ 70,00
881	Mini pudim (30g)	R\$ 70,00
882	Mini quindim (30g)	R\$ 70,00
1000	Mini sonho de creme (20g)	R\$ 70,00
383	Mini sonho de doce de leite (20g)	R\$ 70,00
706	Mini tortinha de limão (20g)	R\$ 70,00
711	Mini tortinha de morango (30g)	R\$ 80,00

BEBIDAS		UND. / R\$
712	Coca-Cola	R\$ 16,50
713	Guaraná Antártica	R\$ 12,50
714	Soda	R\$ 12,50
714	Suco Del Valle	R\$ 16,00
714	Suco Del Valle (sem açúcar)	R\$ 17,00

CESTAS DE CAFÉ DA MANHÃ		
Código	OPÇÃO 1 – R\$ 105,90 + Valor da cesta embalagem	
5001	1 maçã ou 1 banana	R\$ 105,90
	Blister de cream cheese	
	Blister de geléia	
	Blister de manteiga	
	Fatia de bolo (sabor à definir) 50g	
	Iogurte (sabor à definir) 170g	
	Mix de mini pão (6 unidades)	
	Petit four (50g)	
	Queijo e presunto (100g)	
	Sachet de chá	
	Suco de caixinha Del Valle ou Sufresh 200ml	
	Toddynho ml	
	Torrada (1 pacote)	
	*Açúcar, adoçante, guardanapo e talheres	

Código	OPÇÃO 2 – R\$ 115,90 + Valor da cesta embalagem	
5002	Blister de cream cheese	R\$ 115,90
	Blister de geléia	
	Blister de manteiga	
	Fatia de bolo (sabor à definir) 50g	
	Iogurte (sabor à definir) 170g	
	Mini Croissant (4 unidades)	
	Mix de mini pão (6 unidades)	
	Nescafé	
	Petit four (50g)	
	Queijo prato, muçarela, peito de peru e presunto (200g)	
	Sachet de chá	
	Salada de frutas pequena	
	Suco de caixinha Del Valle ou Sufresh 200ml	
	Toddynho 200ml	
	Torrada (1 pacote) 4,3	
	*Açúcar, adoçante, guardanapo e talheres	

Código	OPÇÃO 3 – R\$ 130,90 + Valor da cesta embalagem	
5003	Blister de cream cheese	R\$ 130,90
	Blister de manteiga	
	Carolina (6 unidades)	
	Fatia de bolo (sabor à definir) 50g	
	Geléia queensberry	
	Iogurte (sabor à definir) 170g	
	Mini Croissant (4 unidades)	
	Mini pão de queijo (8 unidades)	
	Mini pão delícia (6 unidades)	
	Mix de mini pão (6 unidades)	
	Nescafé	
	Petit four (50g)	
	Queijo prato, muçarela, queijo branco, salame, peito de peru e presunto (400g)	
	Sachet de chá	
	Salada de frutas pequena	
	Suco de caixinha Del Valle ou Sufresh 200ml	
	Toddynho 200ml	
	Torrada (1 pacote)	

Código	OPÇÃO 4 – R\$ 149,90 + Valor da cesta embalagem	
5004	Blister de cream cheese, Geléia queensberry e Blister de manteiga	R\$ 149,90
	Bolo (meia tira) - sabor à definir	
	Carolina (6 unidades)	
	Catarina salgada (meia)	
	Iogurte (sabor à definir) 170g	
	Mini Croissant (4 unidades)	
	Mini pão de queijo (8 unidades)	
	Mini pão delícia (6 unidades)	
	Mix de mini pão (6 unidades)	
	Mix de mini salgado (6 unidades)	
	Nescafé	
	Petit four (50g)	
	Polenghinho (2 unidades)	
	Queijo prato, muçarela, queijo branco, salame, peito de peru e presunto (400g)	
	Sachet de chá	
	Salada de frutas grande	
	Smoothie Queensberry	
	Suco de caixinha Juxx 200ml	
	Toddynho 200ml	mais valor da cesta de papelão ou cesta especial
	Torrada (1 pacote)	
	Yakult	
	*Açúcar, adoçante, guardanapo e talheres	

Código	ITENS ADICIONAIS	
5009	Caneca Simples	R\$ 26,90
5010	Caneca Decorada	R\$ 36,90
5017	Jornal	R\$ 16,90
5018	Revista	
5019	Flores (violeta ou similar)	R\$ 35,90
5007	Cesta de papelão	R\$ 45,90
5008	Cesta especial decorada	R\$ 66,90

Código	ITENS ADICIONAIS	
9603	Bandeja Laminada grande unidade	R\$ 7,00
9604	Bandeja Laminada média unidade	R\$ 5,00
9605	Bandeja Laminada pequena unidade	R\$ 5,00
9606	Copo descartável café 10 unidades	R\$ 1,50
9607	Copo descartável isopor café unidade	R\$ 1,00
9599	Copos descartáveis 10 unidades 400 ml - sob consulta	R\$ 1,00
9608	Embalagem beirute alta unidade	R\$ 4,00
9609	Embalagem beirute baixa unidade	R\$ 4,00
9610	Embalagem lancheira unidade	R\$ 2,50
9595	Garrafa de café	R\$ 39,00
9600	Jogo 1 Açúcar e 1 Adoçante - sob consulta	R\$ 2,90
9602	Jogo 1 Catchup / 1 mostarda / 1 maionese - sob consulta	R\$ 2,90
9598	Jogo Talher Descartável - 1 garfo e 1 faca - sob consulta	R\$ 2,00
9601	Pacote Guardanapo - sob consulta	R\$ 3,00
9597	Pratinho descartável unidade - sob consulta	R\$ 1,50
9596	Taxa Refil da Garrafa de café	R\$ 90,00
1890	Taxa de copeiro (4 horas) - sob consulta	
5000	Taxa de entrega e retorno - sob consulta	



REPÚBLICA FEDERATIVA DO BRASIL

Folha nº 233 do
Processo nº PC 03/24

CADASTRO NACIONAL DA PESSOA JURÍDICA

NÚMERO DE INSCRIÇÃO 17.801.097/0001-34 MATRIZ	COMPROVANTE DE INSCRIÇÃO E DE SITUAÇÃO CADASTRAL	DATA DE ABERTURA 20/02/2013
---	---	--------------------------------

NOME EMPRESARIAL
BELLA BUARQUE COMERCIO DE REFEICOES E DELIVERY LTDA

TÍTULO DO ESTABELECIMENTO (NOME DE FANTASIA) *****	PORTE EPP
---	--------------

CÓDIGO E DESCRIÇÃO DA ATIVIDADE ECONÔMICA PRINCIPAL
47.21-1-02 - Padaria e confeitaria com predominância de revenda

CÓDIGO E DESCRIÇÃO DAS ATIVIDADES ECONÔMICAS SECUNDÁRIAS
47.12-1-00 - Comércio varejista de mercadorias em geral, com predominância de produtos alimentícios - minimercados, mercearias e armazéns
47.29-6-02 - Comércio varejista de mercadorias em lojas de conveniência
56.11-2-01 - Restaurantes e similares
56.11-2-03 - Lanchonetes, casas de chá, de sucos e similares
56.20-1-04 - Fornecimento de alimentos preparados preponderantemente para consumo domiciliar

CÓDIGO E DESCRIÇÃO DA NATUREZA JURÍDICA
206-2 - Sociedade Empresária Limitada

LOGRADOURO R MAJOR SERTORIO	NÚMERO 707	COMPLEMENTO LOJA 02
---------------------------------------	----------------------	-------------------------------

CEP 01.222-001	BAIRRO/DISTRITO VILA BUARQUE	MUNICÍPIO SAO PAULO	UF SP
--------------------------	--	-------------------------------	-----------------

ENDEREÇO ELETRÔNICO BELLA.DELIVERY@GMAIL.COM	TELEFONE (11) 2455-1500
--	-----------------------------------

ENTE FEDERATIVO RESPONSÁVEL (EFR)

SITUAÇÃO CADASTRAL ATIVA	DATA DA SITUAÇÃO CADASTRAL 20/02/2013
------------------------------------	---

MOTIVO DE SITUAÇÃO CADASTRAL

SITUAÇÃO ESPECIAL *****	DATA DA SITUAÇÃO ESPECIAL *****
----------------------------	------------------------------------

Aprovado pela Instrução Normativa RFB nº 2.119, de 06 de dezembro de 2022.

Emitido no dia **22/04/2024** às **14:01:42** (data e hora de Brasília).

Página: 1/1



MINISTÉRIO DA FAZENDA
Secretaria da Receita Federal do Brasil
Procuradoria-Geral da Fazenda Nacional

**CERTIDÃO NEGATIVA DE DÉBITOS RELATIVOS AOS TRIBUTOS FEDERAIS E À DÍVIDA
ATIVA DA UNIÃO**

Nome: BELLA BUARQUE COMERCIO DE REFEICOES E DELIVERY LTDA
CNPJ: 17.801.097/0001-34

Ressalvado o direito de a Fazenda Nacional cobrar e inscrever quaisquer dívidas de responsabilidade do sujeito passivo acima identificado que vierem a ser apuradas, é certificado que não constam pendências em seu nome, relativas a créditos tributários administrados pela Secretaria da Receita Federal do Brasil (RFB) e a inscrições em Dívida Ativa da União (DAU) junto à Procuradoria-Geral da Fazenda Nacional (PGFN).

Esta certidão é válida para o estabelecimento matriz e suas filiais e, no caso de ente federativo, para todos os órgãos e fundos públicos da administração direta a ele vinculados. Refere-se à situação do sujeito passivo no âmbito da RFB e da PGFN e abrange inclusive as contribuições sociais previstas nas alíneas 'a' a 'd' do parágrafo único do art. 11 da Lei nº 8.212, de 24 de julho de 1991.

A aceitação desta certidão está condicionada à verificação de sua autenticidade na Internet, nos endereços <<http://rfb.gov.br>> ou <<http://www.pgfn.gov.br>>.

Certidão emitida gratuitamente com base na Portaria Conjunta RFB/PGFN nº 1.751, de 2/10/2014.

Emitida às 10:14:19 do dia 23/11/2023 <hora e data de Brasília>.

Válida até 21/05/2024.

Código de controle da certidão: **3804.28CC.92FD.ADAA**

Qualquer rasura ou emenda invalidará este documento.

Voltar

Imprimir



Certificado de Regularidade do FGTS - CRF

Inscrição: 17.801.097/0001-34
Razão Social: BELLA BUARQUE COM DE REFEICOS E DELIVERY LTDA EPP
Endereço: R MAJOR SERTORIO 693 LOJA 02 / VILA BUARQUE / SAO PAULO / SP / 01222-001

A Caixa Econômica Federal, no uso da atribuição que lhe confere o Art. 7, da Lei 8.036, de 11 de maio de 1990, certifica que, nesta data, a empresa acima identificada encontra-se em situação regular perante o Fundo de Garantia do Tempo de Serviço - FGTS.

O presente Certificado não servirá de prova contra cobrança de quaisquer débitos referentes a contribuições e/ou encargos devidos, decorrentes das obrigações com o FGTS.

Validade: 16/04/2024 a 15/05/2024

Certificação Número: 2024041604262406376066

Informação obtida em 22/04/2024 14:00:38

A utilização deste Certificado para os fins previstos em Lei esta condicionada a verificação de autenticidade no site da Caixa:
www.caixa.gov.br



Secretaria da Fazenda e Planejamento do Estado
de São Paulo

Folha nº 236 do
Processo nº PC03/24

Débitos Tributários Não Inscritos na Dívida Ativa do Estado de São Paulo

CNPJ: 17.801.097/0001-34

Ressalvado o direito da Secretaria da Fazenda e Planejamento do Estado de São Paulo de apurar débitos de responsabilidade da pessoa jurídica acima identificada, é certificado que **não constam débitos** declarados ou apurados pendentes de inscrição na Dívida Ativa de responsabilidade do estabelecimento matriz/filial acima identificado.

Certidão nº 24040800191-50

Data e hora da emissão 22/04/2024 14:00:59

Validade 6 (seis) meses, contados da data de sua expedição.

Qualquer rasura ou emenda invalidará este documento.

A aceitação desta certidão está condicionada à verificação de sua autenticidade no sítio www.pfe.fazenda.sp.gov.br



PODER JUDICIÁRIO
JUSTIÇA DO TRABALHO

Folha nº 237 do
Processo nº PC 08124

CERTIDÃO NEGATIVA DE DÉBITOS TRABALHISTAS

Nome: BELLA BUARQUE COMERCIO DE REFEICOES E DELIVERY LTDA (MATRIZ E FILIAIS)

CNPJ: 17.801.097/0001-34

Certidão nº: 28068422/2024

Expedição: 22/04/2024, às 14:01:17

Validade: 19/10/2024 - 180 (cento e oitenta) dias, contados da data de sua expedição.

Certifica-se que **BELLA BUARQUE COMERCIO DE REFEICOES E DELIVERY LTDA (MATRIZ E FILIAIS)**, inscrito(a) no CNPJ sob o nº **17.801.097/0001-34**, **NÃO CONSTA** como inadimplente no Banco Nacional de Devedores Trabalhistas.

Certidão emitida com base nos arts. 642-A e 883-A da Consolidação das Leis do Trabalho, acrescentados pelas Leis ns.º 12.440/2011 e 13.467/2017, e no Ato 01/2022 da CGJT, de 21 de janeiro de 2022. Os dados constantes desta Certidão são de responsabilidade dos Tribunais do Trabalho.

No caso de pessoa jurídica, a Certidão atesta a empresa em relação a todos os seus estabelecimentos, agências ou filiais.

A aceitação desta certidão condiciona-se à verificação de sua autenticidade no portal do Tribunal Superior do Trabalho na Internet (<http://www.tst.jus.br>).

Certidão emitida gratuitamente.

INFORMAÇÃO IMPORTANTE

Do Banco Nacional de Devedores Trabalhistas constam os dados necessários à identificação das pessoas naturais e jurídicas inadimplentes perante a Justiça do Trabalho quanto às obrigações estabelecidas em sentença condenatória transitada em julgado ou em acordos judiciais trabalhistas, inclusive no concernente aos recolhimentos previdenciários, a honorários, a custas, a emolumentos ou a recolhimentos determinados em lei; ou decorrentes de execução de acordos firmados perante o Ministério Público do Trabalho, Comissão de Conciliação Prévia ou demais títulos que, por disposição legal, contiver força executiva.



**PREFEITURA DE
SÃO PAULO**
FAZENDA

SECRETARIA MUNICIPAL DA FAZENDA

Folha nº 238 de
Processo nº PC 03124

Certidão Conjunta de Débitos de Tributos Mobiliários

Certidão Número: 0090359 - 2024

CPF/CNPJ Raiz: 17.801.097/

Contribuinte: BELLA BUARQUE COMERCIO DE REFEICOES E DELIVERY LTDA

Liberação: 22/01/2024

Validade: 20/07/2024

Tributos Abrangidos: Imposto Sobre Serviços - ISS
Taxa de Fiscalização de Localização Instalação e Funcionamento
Taxa de Fiscalização de Anúncio - TFA
Taxa de Fiscalização de Estabelecimento - TFE
Taxa de Resíduos Sólidos de Serviços de Saúde - TRSS (incidência a partir de Jan/2011)
Imposto Sobre Transmissão de Bens Imóveis - ITBI

Unidades Tributárias:

CCM 4.711.400-2- Início atv :20/02/2013 (R MAJOR SERTORIO, 707 - CEP: 01222-001)

Ressalvado o direito de a Fazenda Municipal cobrar e inscrever quaisquer dívidas de responsabilidade do sujeito passivo que vierem a ser apuradas ou que se verifiquem a qualquer tempo, inclusive em relação ao período contido neste documento, relativas a tributos administrados pela Secretaria Municipal da Fazenda e a inscrições em Dívida Ativa Municipal, junto à Procuradoria Geral do Município é certificado que a Situação Fiscal do Contribuinte supra, referente aos créditos tributários inscritos e não inscritos na Dívida Ativa abrangidos por esta certidão, até a presente data é: **REGULAR.**

A aceitação desta certidão está condicionada à verificação de sua autenticidade na Internet, no endereço <http://www.prefeitura.sp.gov.br/cidade/secretarias/fazenda/>. Qualquer rasura invalidará este documento.

Certidão expedida com base na Portaria Conjunta SF/PGM nº 4, de 12 de abril de 2017, Instrução Normativa SF/SUREM nº 3, de 6 de abril de 2015, Decreto 50.691, de 29 de junho de 2009, Decreto 51.714, de 13 de agosto de 2010; Portaria SF nº 268, de 11 de outubro de 2019 e Portaria SF nº 182, de 04 de agosto de 2021.

Certidão emitida às 14:01:30 horas do dia 22/04/2024 (hora e data de Brasília).

Código de Autenticidade: A402FB6F

A autenticidade desta certidão deverá ser confirmada na página da Secretaria Municipal da Fazenda <http://www.prefeitura.sp.gov.br/sf>



CORECON^{SP}

CONSELHO REGIONAL DE ECONOMIA

Folha nº 139 do
Processo nº PC 03/24

**AUTORIZAÇÃO
AGENTE DE CONTRATAÇÃO**

**PC Nº 03/2024
ALIMENTAÇÃO PARA EVENTOS NA SEDE DO CORECON-SP**

DECLARO que recebi o processo de contratação direta, e verificadas as condições de regularidade e legalidade do processo, encaminho ao Departamento Jurídico para análise.



São Paulo, 22 de abril de 2024.

Julia Goggi
Coordenadora Administrativa – Em exercício



CORECON^{SP}
CONSELHO REGIONAL DE ECONOMIA

REQUISIÇÃO

DATA: 18/04/2024		VENCIMENTO: 18/04/2024	
VALOR: R\$ 1.155,60			
JUSTIFICATIVA: REFERE-SE AO PAGAMENTO DOS ALIMENTOS SERVIDOS DURANTE O EVENTO "20 ANOS DO FÓRUM DE PERÍCIAS", NO DIA 17/04/2024.			
DADOS DO REQUISITANTE:			
REQUISITANTE (FISCAL DA DESPESA): Julia Goggi			
DEPARTAMENTO: Presidência			
REFERÊNCIA:			
PROCESSO: PC 03/2024			
FORNECEDOR: PAES E DOCES CACONDE LTDA			
CNPJ FORNECEDOR: 43.682.798/0001-01			
NÚMERO DO DOCUMENTO: 1812			
CONTABILIZAÇÃO:			
CONTA ORÇAMENTÁRIA: 6.3.1.9.01.01.006 Eventos de Valorização Profissional			
PAGAMENTO:			
Boleto Bancário: <input checked="" type="checkbox"/>			
Cheque/Dinheiro mediante recibo:			
Depósito:			
DADOS BANCÁRIOS (PARA DEPÓSITO):			
Favorecido: -----		CNPJ / CPF: -----	
Banco: -----	Agência: -----	Conta: -----	
ANEXOS: comprovantes			
OBSERVAÇÕES: -----			
AUTORIZAÇÃO:			
PRÉSIDENTE:	GERENTE EXECUTIVO:	GESTOR DA DESPESA:	FISCAL DA DESPESA:
		 Julia Goggi de Lima Assessora da Presidência	 Julia Goggi de Lima Assessora da Presidência

RECEBEMOS DE PAES E DOCES CACONDE LTDA OS PRODUTOS E/OU SERVIÇOS CONSTANTES DA NOTA FISCAL ELETRÔNICA INDICADA ABAIXO. EMISSÃO: 18/04/2024 VALOR TOTAL: R\$ 1.155,60 DESTINATÁRIO: CONSELHO REGIONAL DE ECONOMIA DOIS REGIAO - RUA LIBERO BADARO, 425 - 14 ANDAR CENTRO SAO PAULO-SP

NF-e

Nº. 000.001.812
Série 001

DATA DE RECEBIMENTO

IDENTIFICAÇÃO E ASSINATURA DO RECEBEDOR

IDENTIFICAÇÃO DO EMITENTE



PAES E DOCES CACONDE LTDA

RUA CACONDE, 411
JARDIM PAULISTA - 01425-011
SAO PAULO - SP Fone/Fax: 1138872169

DANFE

Documento Auxiliar da Nota Fiscal Eletrônica

0 - ENTRADA
1 - SAÍDA

1

Nº. 000.001.812
Série 001
Folha 1/1



CHAVE DE ACESSO

3524 0443 6827 9800 0101 5900 1080 0018 1211 1415 3975

Consulta de autenticidade no portal nacional da NF-e
www.nfe.fazenda.gov.br/portal ou no site da Sefaz Autorizadora

PROTÓCOLO DE AUTORIZAÇÃO DE USO

135240811291351 - 18/04/2024 09:39:18

CNPJ/CPF 43.682.798/0001-01

NATUREZA DA OPERAÇÃO

LANÇAMENTO EFETUADO EM DECORRÊNCIA DE EMISSÃO DE DOCUMENTO

INSCRIÇÃO ESTADUAL

109001766113

INSCRIÇÃO ESTADUAL DO SUBST. TRIBUT

CNPJ/CPF

DESTINATÁRIO REMETENTE

NOME RAZÃO SOCIAL

CONSELHO REGIONAL DE ECONOMIA DOIS REGIAO

ENDREÇO

RUA LIBERO BADARO, 425 - 14 ANDAR

MUNICÍPIO

SAO PAULO

BAIRRO/DISTRITO

CENTRO

UF

SP

CEP

1132918700

CNPJ/CPF

62.144.084/0001-94

DATA DA EMISSÃO

18/04/2024

DATA DA SAÍDA/ENTRADA

18/04/2024

HORA DA SAÍDA/ENTRADA

09:39:19

FATURA / DUPLICATA

Num 001

Venc 29/04/2024

Valor R\$ 1.155,60

CÁLCULO DO IMPOSTO

BASE DE CÁLCULO DO IMPOSTO	VALOR DO IMPOSTO	BASE DE CÁLCULO DO IMPOSTO	VALOR DO IMPOSTO	V. IMP. IMPORTAÇÃO	V. ICMS UF REMET	V. FCP UF DEST	VALOR DO PIS	V. TOTAL PRODUTOS
0,00	0,00	0,00	0,00	0,00	0,00	0,00	0,00	1.130,60
VALOR DO FRETE	VALOR DO SEGURO	DESCONTO	OUTRAS DESPESAS	VALOR TOTAL IPI	V. ICMS UF DEST	V. TOT. TRIB	VALOR DA COFINS	V. TOTAL DA NOTA
25,00	0,00	0,00	0,00	0,00	0,00	0,00	0,00	1.155,60

TRANSPORTADOR / VOLUMES TRANSPORTADOS

NOME RAZÃO SOCIAL

PAES E DOCES CACONDE LTDA

FRETE

1-Por conta do Dest

CODIGO ANTI

PLACA DO VEICULO

UF

SP

CNPJ/CPF

43.682.798/0001-01

RUA CACONDE, 411

MUNICÍPIO

SAO PAULO

UF

SP

INSCRIÇÃO ESTADUAL

109001766113

QUANTIDADE

ESPÉCIE

MARCA

NUMERAÇÃO

PESO BRUTO

PESO LÍQUIDO

DADOS DOS PRODUTOS / SERVIÇOS

CODIGO PRODUTO	DESCRIÇÃO DO PRODUTO / SERVIÇO	NCM/SH	OC/SOSN	CFOP	UN	QUANT	VALOR UNIT	VALOR TOTAL	B.CÁLC ICMS	VALOR ICMS	VALOR IPI	ALIQ ICMS	ALIQ IPI
000380	SUCO DEL VALLE LARANJA IL	22029900	0500	5929	UN	4,0000	11,9000	47,60	0,00	0,00	0,00	0,00	0,00
001769	LUA DE MEL DOCE LEITE	19059090	0102	5929	KG	2,0000	75,0000	150,00	0,00	0,00	0,00	0,00	0,00
002311	LANCHE DE METRO	21069090	0102	5929	UN	2,0000	95,0000	190,00	0,00	0,00	0,00	0,00	0,00
002312	LANCHE DE METRO	21069090	0102	5929	UN	2,0000	99,0000	198,00	0,00	0,00	0,00	0,00	0,00
004122	MINI SALGADOS UN	19059090	0102	5929	UN	260,0000	2,0000	520,00	0,00	0,00	0,00	0,00	0,00
004589	TAXA ENTREGA	39241000	0500	5929	UN	25,0000	1,0000	25,00	0,00	0,00	0,00	0,00	0,00

DADOS ADICIONAIS

INFORMAÇÕES COMPLEMENTARES

NFe Ref.: série:1 número:221473040 emit:43.682.798/0001-01 em 04/2024 [3524 0443 6827 9800 0101 5900 1058 5970 6473 8584 0729]

NFe Ref.: série:1 número:58597064 emit:43.682.798/0001-01 em 04/2024 [3524 0443 6827 9800 0101 5900 1058 5970 6473 8584 0729]

Inf Contribuinte: VAL APROX TRIBUTOS R\$: 113,26 FEDERAL, 0,00 ESTADUAL E 0,00 MUNICIPAL. FONTE: IBPT EMPRESOMETRO.COM.BR REFERENTE AOS IPIENS: 000380, 001769, 002311, 002312, 004122 E 004589

RESERVADO AO FISCO

Impresso em 18/04/2024 às 09:39:27

Powered by NFePHP

**Detalhes do Faturamento Analítico [3253] - CONSELHO REGIONAL DE ECONOMIA
DOIS REGIAO [3866]**

03/04/2024 12:28	COO: 0				R\$ 554
004589	TAXA ENTREGA	1,00	25 UN	25,00	
002312	LANCHE DE METRO	99,00	1 UN	99,00	
002311	LANCHE DE METRO	95,00	1 UN	95,00	
001769	LUA DE MEL DOCE LEITE	75,00	1.000 KG	75,00	
004122	MINI SALGADOS UN	2,00	130 UN	260,00	

17/04/2024 18:18	COO: 0				R\$ 601,6
002311	LANCHE DE METRO	95,00	1 UN	95,00	
002312	LANCHE DE METRO	99,00	1 UN	99,00	
007122	TX 25	25,00	1 UN	25,00	
001769	LUA DE MEL DOCE LEITE	75,00	1.000 KG	75,00	
004122	MINI SALGADOS UN	2,00	130 UN	260,00	
000380	SUCO DEL VALLE LARANJA 1L	11,90	4 UN	47,60	

Resumo

Número de Vendas	2
Número de Itens	11
Valor Operacional	1.155,60
Valor Final	1.155,60

RECIBO DO PAGADOR

Itaú Banco Itaú S.A.	341-7	34191.57007 00126.840180 82141.910008 4 97010000115560			
Local de pagamento: Pague pelo aplicativo, internet ou em agências e correspondentes.					Vencimento 29/04/2024
Beneficiário PAES E DOCES CACONDE LTDA CNPJ/CPF: 43.682.798/0001-01 RUA CACONDE, 411, 01425011 - JARDIM PAULISTA - SAO PAULO - SP					Agência/Código Beneficiário 0188/21419-1
Data do documento 18/04/2024	Núm. do documento 1812	Espécie Doc. DM	Aceite N	Data Processamento 18/04/2024	Nosso Número 157 / 00001268 - 4
Uso do Banco	Carteira 157	Espécie R\$	Quantidade	Valor	(=) Valor do Documento 1.155,60
Instruções de responsabilidade do BENEFICIÁRIO. Qualquer dúvida sobre este boleto contate o BENEFICIÁRIO. APÓS O VENCIMENTO COBRAR JUROS DE..... 5,00% AO MÊS APÓS O VENCIMENTO COBRAR MULTA DE..... 3,00%					(-) Descontos/Abatimento
					(+) Juros Multa
					(-) Valor Cobrado
Pagador: CONSELHO REGIONAL DE ECONOMIA CNPJ/CPF: 62.144.084/0001-94 RUA LIBERO BADARO, 425 14 ANDAR, 01009905 - CENTRO - SAO PAULO - SP					
Beneficiário final:					CNPJ/CPF:

Autenticação mecânica

Itaú Banco Itaú S.A.	341-7	34191.57007 00126.840180 82141.910008 4 97010000115560			
Local de pagamento: Pague pelo aplicativo, internet ou em agências e correspondentes.					Vencimento 29/04/2024
Beneficiário PAES E DOCES CACONDE LTDA CNPJ/CPF: 43.682.798/0001-01 RUA CACONDE, 411, 01425011 - JARDIM PAULISTA - SAO PAULO - SP					Agência/Código Beneficiário 0188/21419-1
Data do documento 18/04/2024	Núm. do documento 1812	Espécie Doc. DM	Aceite N	Data Processamento 18/04/2024	Nosso Número 157 / 00001268 - 4
Uso do Banco	Carteira 157	Espécie R\$	Quantidade	Valor	(=) Valor do Documento 1.155,60
Instruções de responsabilidade do BENEFICIÁRIO. Qualquer dúvida sobre este boleto contate o BENEFICIÁRIO. APÓS O VENCIMENTO COBRAR JUROS DE..... 5,00% AO MÊS APÓS O VENCIMENTO COBRAR MULTA DE..... 3,00%					(-) Descontos/Abatimento
					(+) Juros Multa
					(-) Valor Cobrado
Pagador: CONSELHO REGIONAL DE ECONOMIA CNPJ/CPF: 62.144.084/0001-94 RUA LIBERO BADARO, 425 14 ANDAR, 01009905 - CENTRO - SAO PAULO - SP					
Beneficiário final:					CNPJ/CPF:



Ficha de Compensação

Autenticação mecânica



Cobrança / Títulos

G3361811158126631
18/04/2024 11:20:18

Cliente

JF061994
Opção para pagamento
Agência
Conta corrente

CONSELHO REGIONAL DE ECONOMIA 2 REGIAO
Débito em conta corrente
1897-X
615401-8 CONSELHO REGIONAL DE ECON

Título

Beneficiário:
Nome Fantasia:
Pagador:

PAES E DOCES CACONDE LTDA - 43.682.798/0001-01
PAES E DOCES CACONDE LTDA
CONSELHO REGIONAL DE ECONOMIA - 62.144.084/0001-94

Código de barras
Banco Emissor
Data vencimento
Data pagamento

34191.57007 00126.840180 82141.910008 4 97010000115560
ITAU UNIBANCO S.A.
29/04/2024
29/04/2024

Valor documento: 1.155,60

Desc./abatimentos:	(-)	0,00
Outras deduções:	(-)	0,00
Juros/multa:	(+)	0,00
Outros acréscimos:	(+)	0,00
Valor cobrado:	[=]	1.155,60

Verifique na parte superior da tela, botão Pendências, "Transações" ou "Liberações", para liberar seu pagamento de boleto.

Pendência número: 300052548.

Usuário: JF061994 NEIA DE SOUZA SA TELES.



Emissão de comprovantes

G3333008492985631
30/04/2024 08:58:35

30/04/2024 - BANCO DO BRASIL - 08:58:34
189701897 0001

COMPROVANTE DE PAGAMENTO DE TITULOS

CLIENTE: CONSELHO REGIONAL DE ECON
AGENCIA: 1897-X CONTA: 615.401-8

ITAU UNIBANCO S.A.

34191570070012684018082141910008497010000115560

BENEFICIARIO:

PAES E DOCES CACONDE LTDA

NOME FANTASIA:

PAES E DOCES CACONDE LTDA

CNPJ: 43.682.798/0001-01

BENEFICIARIO FINAL:

PAES E DOCES CACONDE LTDA

CNPJ: 43.682.798/0001-01

PAGADOR:

CONSELHO REGIONAL DE ECONOMIA

CNPJ: 62.144.084/0001-94

NR. DOCUMENTO	42.901
DATA DE VENCIMENTO	29/04/2024
DATA DO PAGAMENTO	29/04/2024
VALOR DO DOCUMENTO	1.155,60
VALOR COBRADO	1.155,60

NR.AUTENTICACAO E.349.295.079.618.8B1

Central de Atendimento BB
4004 0001 Capitais e regioes metropolitanas
0800 729 0001 Demais localidades.
Consultas, informacoes e servicos transacionais.

SAC BB
0800 729 0722
Informacoes, reclamacoes, cancelamento de produtos e servicos.

Ouvidoria
0800 729 5678
Reclamacoes nao solucionadas nos canais habituais agencia, SAC e demais canais de atendimento.

Atendimento a Deficientes Auditivos ou de Fala
0800 729 0088
Informacoes, reclamacoes, cancelamento de cartao, outros produtos e servicos de Ouvidoria.

REQUISIÇÃO

DATA: 26/04/2024		VENCIMENTO: 06/05/2024	
VALOR: R\$ 660,00			
JUSTIFICATIVA: REFERE-SE AO PAGAMENTO DOS ALIMENTOS SERVIDOS DURANTE O EVENTO "ENCONTRO COM JOVENS ECONOMISTAS", NO DIA 24/04/2024.			
DADOS DO REQUISITANTE:			
REQUISITANTE (FISCAL DA DESPESA): Julia Goggi			
DEPARTAMENTO: Presidência			
REFERÊNCIA:			
PROCESSO: PC 03/2024			
FORNECEDOR: PAES E DOCES CACONDE LTDA			
CNPJ FORNECEDOR: 43.682.798/0001-01			
NÚMERO DO DOCUMENTO: 1817			
CONTABILIZAÇÃO:			
CONTA ORÇAMENTÁRIA: 6.3.1.9.01.01.006 Eventos de Valorização Profissional			
PAGAMENTO:			
Boleto Bancário: <input checked="" type="checkbox"/>			
Cheque/Dinheiro mediante recibo: <input type="checkbox"/>			
Depósito: <input type="checkbox"/>			
DADOS BANCÁRIOS (PARA DEPÓSITO):			
Favorecido: - - - - -		CNPJ / CPF: - - - - -	
Banco: - - - - -	Agência: - - - - -	Conta: - - - - -	
ANEXOS: comprovantes			
OBSERVAÇÕES: - - - - -			
AUTORIZAÇÃO:			
PRESIDENTE:	GERENTE EXECUTIVO:	GESTOR DA DESPESA:	FISCAL DA DESPESA:

RECIBO DO PAGADOR



Banco Itaú S.A.

341-7

34191.57007 00127.180180 82141.910008 4 97080000066000

Local de pagamento: Pague pelo aplicativo, internet ou em agências e correspondentes.					Vencimento
Beneficiário PAES E DOCES CACONDE LTDA RUA CACONDE, 411, 01425011 - JARDIM PAULISTA - SAO PAULO - SP CNPJ/CPF: 43.682.798/0001-01					06/05/2024
Agência/Código Beneficiário					0188/21419-1
Data do documento	Núm. do documento	Espécie Doc.	Aceite	Data Processamento	Nosso Número
26/04/2024	1817	DM	N	26/04/2024	157 / 00001271 - 8
Uso do Banco	Carteira	Espécie	Quantidade	Valor	(=) Valor do Documento
	157	R\$			660,00
Instruções de responsabilidade do BENEFICIÁRIO. Qualquer dúvida sobre este boleto contate o BENEFICIÁRIO.					(-) Descontos/Abatimento
APÓS O VENCIMENTO COBRAR JUROS DE..... 5,00% AO MÊS APÓS O VENCIMENTO COBRAR MULTA DE..... 3,00%					(+) Juros/Multa
					(-) Valor Cobrado
Pagador: CONSELHO REGIONAL DE ECONOMIA RUA LIBERO BADARO, 425 14 ANDAR , 01009905 - CENTRO - SAO PAULO - SP Beneficiário final:					CNPJ/CPF: 62.144.084/0001-94 CNPJ/CPF:

Autenticação mecânica



Banco Itaú S.A.

341-7

34191.57007 00127.180180 82141.910008 4 97080000066000

Local de pagamento: Pague pelo aplicativo, internet ou em agências e correspondentes.					Vencimento
Beneficiário PAES E DOCES CACONDE LTDA RUA CACONDE, 411, 01425011 - JARDIM PAULISTA - SAO PAULO - SP CNPJ/CPF: 43.682.798/0001-01					06/05/2024
Agência/Código Beneficiário					0188/21419-1
Data do documento	Núm. do documento	Espécie Doc.	Aceite	Data Processamento	Nosso Número
26/04/2024	1817	DM	N	26/04/2024	157 / 00001271 - 8
Uso do Banco	Carteira	Espécie	Quantidade	Valor	(-) Valor do Documento
	157	R\$			660,00
Instruções de responsabilidade do BENEFICIÁRIO. Qualquer dúvida sobre este boleto contate o BENEFICIÁRIO.					(-) Descontos/Abatimento
APÓS O VENCIMENTO COBRAR JUROS DE..... 5,00% AO MÊS APÓS O VENCIMENTO COBRAR MULTA DE..... 3,00%					(+) Juros/Multa
					(-) Valor Cobrado
Pagador: CONSELHO REGIONAL DE ECONOMIA RUA LIBERO BADARO, 425 14 ANDAR , 01009905 - CENTRO - SAO PAULO - SP Beneficiário final:					CNPJ/CPF: 62.144.084/0001-94 CNPJ/CPF:

Ficha de Compensação

Autenticação mecânica

Em caso de dúvidas, de posse do comprovante, contate seu gerente ou a Central no 40901585 (capitais e regiões metropolitanas) ou 0800 7701685 (demais localidades). Reclamações, informações e cancelamentos: SAC 0800 728 0728, 24 horas por dia ou Fale Conosco: www.itaú.com.br/empresas. Se não ficar satisfeito com a solução, contate a Ouvidoria: 0800 570 0011, em dias úteis, das 9h às 18h. Deficiente auditivo/fala: 0800 722 1722



Cobrança / Títulos

G3383009465227951
30/04/2024 09:54:59

Cliente

JF061994
Opção para pagamento
Agência
Conta corrente

CONSELHO REGIONAL DE ECONOMIA 2 REGIAO
Débito em conta corrente
1897-X
615401-8 CONSELHO REGIONAL DE ECON

Título

Beneficiário: PAES E DOCES CACONDE LTDA - 43.682.798/0001-01
Nome Fantasia: PAES E DOCES CACONDE LTDA
Pagador: CONSELHO REGIONAL DE ECONOMIA - 62.144.084/0001-94

Código de barras 34191.57007 00127.180180 82141.910008 4 97080000066000
Banco Emissor ITAU UNIBANCO S.A.
Data vencimento 06/05/2024
Data pagamento 06/05/2024

Valor documento:		660,00
Desc./abatimentos:	(-)	0,00
Outras deduções:	(-)	0,00
Juros/multa:	(+)	0,00
Outros acréscimos:	(+)	0,00
Valor cobrado:	(=)	660,00

Verifique na parte superior da tela, botão Pendências, "Transações" ou "Liberações", para liberar seu pagamento de boleto.

Pendência número: 304314656.

Usuário: JF061994 NEIA DE SOUZA SA TELES.

07/05/2024 - BANCO DO BRASIL - 08:18:08
189701897 0001

COMPROVANTE DE PAGAMENTO DE TITULOS

CLIENTE: CONSELHO REGIONAL DE ECON
AGENCIA: 1897-X CONTA: 615.401-8

ITAU UNIBANCO S.A.

34191570070012718018082141910008497080000066000

BENEFICIARIO:

PAES E DOCES CACONDE LTDA

NOME FANTASIA:

PAES E DOCES CACONDE LTDA

CNPJ: 43.682.798/0001-01

BENEFICIARIO FINAL:

PAES E DOCES CACONDE LTDA

CNPJ: 43.682.798/0001-01

PAGADOR:

CONSELHO REGIONAL DE ECONOMIA

CNPJ: 62.144.084/0001-94

NR. DOCUMENTO	50.602
DATA DE VENCIMENTO	06/05/2024
DATA DO PAGAMENTO	06/05/2024
VALOR DO DOCUMENTO	660,00
VALOR COBRADO	660,00

NR.AUTENTICACAO 3.2E3.D90.F09.C91.273

Central de Atendimento BB
4004 0001 Capitais e regioes metropolitanas
0800 729 0001 Demais localidades.
Consultas, informacoes e servicos transacionais.

SAC BB
0800 729 0722
Informacoes, reclamacoes, cancelamento de
produtos e servicos.

Ouvidoria
0800 729 5678
Reclamacoes nao solucionadas nos canais
habituais agencia, SAC e demais canais de
atendimento.

Atendimento a Deficientes Auditivos ou de Fala
0800 729 0088
Informacoes, reclamacoes, cancelamento de cartao,
outros produtos e servicos de Ouvidoria.



REQUISIÇÃO

DATA: 24/05/2024

VENCIMENTO: 24/05/2024

VALOR: R\$ 1.494,00

JUSTIFICATIVA:

REFERE-SE AO PAGAMENTO DE SERVIÇOS DE COFFEE BREAK PARA O EVENTO "CAFÉ COM ECONOMISTAS EM SANTOS" QUE OCORRERÁ NO DIA 24/05/2024.

DADOS DO REQUISITANTE:

REQUISITANTE (FISCAL DA DESPESA): Julia Goggi

DEPARTAMENTO: Presidência

REFERÊNCIA:

PROCESSO: PC 03/2024

FORNECEDOR: IVANETE DIAS DOS SANTOS MANZANO 08062140822

CNPJ FORNECEDOR: 44.598.219/0001-10

NÚMERO DO DOCUMENTO: 0131

CONTABILIZAÇÃO:

CONTA ORÇAMENTÁRIA:

6.3.1.9.01.01.006 Eventos de Valorização Profissional

PAGAMENTO:

Boleto Bancário:

Cheque/Dinheiro mediante recibo:

Depósito:

DADOS BANCÁRIOS (PARA DEPÓSITO):

Favorecido: IVANETE DIAS DOS SANTOS MANZANO 08062140822

CNPJ / CPF: 44.598.219/0001-10

Banco: CORA SCD - 403

Agência: 0001

Conta: 1715290-2

ANEXOS: Comprovantes.

OBSERVAÇÕES: - - - - -

AUTORIZAÇÃO:

PRESIDENTE:

GERENTE EXECUTIVO:

GESTOR DA DESPESA:

FISCAL DA DESPESA:



Chave de Acesso da NFS-e
3551009224459821900010000000000013124050313649161



A autenticidade desta NFS-e pode ser verificada pela leitura deste código QR ou pela consulta da chave de acesso no portal nacional da NFS-e

Número da NFS-e 131	Competência da NFS-e 23/05/2024	Data e Hora da emissão da NFS-e 23/05/2024 17:26:56
Número da DPS 131	Série da DPS 900	Data e Hora da emissão da DPS 23/05/2024 17:26:56

EMITENTE DA NFS-e Prestador do Serviço	CNPJ / CPF / NIF 44.598.219/0001-00	Inscrição Municipal -	Telefone (13) 8864-0490
Nome / Nome Empresarial IVANETE DIAS DOS SANTOS MANZANO 08062140822		E-mail DIASMANZANO.FERNANDA@HOTMAIL.COM	
Endereço PRESIDENTE WILSON, 1229, ITARARE		Município São Vicente - SP	CEP 11320-001
Simples Nacional na Data de Competência Optante - Microempreendedor Individual (MEI)		Regime de Apuração Tributária pelo SN -	

TOMADOR DO SERVIÇO	CNPJ / CPF / NIF 62.144.084/0001-94	Inscrição Municipal -	Telefone -
Nome / Nome Empresarial CONSELHO REGIONAL DE ECONOMIA DOIS REGIAO		E-mail CONTABILIDADE@CORECONSP.ORG.BR	
Endereço LIBERO BADARO, 425, 14 ANDAR, CENTRO		Município São Paulo - SP	CEP 01009-905

INTERMEDIÁRIO DO SERVIÇO NÃO IDENTIFICADO NA NFS-e

SERVIÇO PRESTADO

Código de Tributação Nacional 17.10.01 - Planejamento, organização e administração de feiras, expo...	Código de Tributação Municipal -	Local da Prestação São Vicente - SP	País da Prestação -
Descrição do Serviço SERVIÇO DE COFFEE BREAK.			

TRIBUTAÇÃO MUNICIPAL

Tributação do ISSQN Operação Tributável	País Resultado da Prestação do Serviço -	Município de Incidência do ISSQN São Vicente - SP	Regime Especial de Tributação Nenhum
Tipo de Imunidade -	Suspensão da Exigibilidade do ISSQN Não	Número Processo Suspensão -	Benefício Municipal -
Valor do Serviço R\$ 1.494,00	Desconto Incondicionado -	Total Deduções/Reduções -	Cálculo do BM -
BC ISSQN -	Alíquota Aplicada -	Retenção do ISSQN Não Retido	ISSQN Apurado -

TRIBUTAÇÃO FEDERAL

IRRF -	CP -	CSLL -	
PIS -	COFINS -	Retenção do PIS/COFINS -	TOTAL TRIBUTAÇÃO FEDERAL -

VALOR TOTAL DA NFS-E

Valor do Serviço R\$ 1.494,00	Desconto Condicionado R\$	Desconto Incondicionado R\$	ISSQN Retido -
IRRF, CP,CSLL - Retidos R\$ 0,00	PIS/COFINS Retidos -		Valor Líquido da NFS-e R\$ 1.494,00

TOTAIS APROXIMADOS DOS TRIBUTOS

Federais -	Estaduais -	Municipais -
----------------------	-----------------------	------------------------

INFORMAÇÕES COMPLEMENTARES



TED

G3322408231662521
24/05/2024 08:28:37

Debitado

Agência 1897-X
Conta corrente 615401-8 CONSELHO REGIONAL DE ECON

Creditado

Banco 403 CORA SCD S.A.
Agência (sem DV) 1
Conta corrente (com DV) 17152902
Conta Pagamento 0000
CNPJ 44.598.219/0001-00
Nome favorecido IVANETE DIAS DOS SANTOS MANZANO 0806214
Finalidade CREDITO EM CONTA
Valor 1.494,00
Data transferência 24/05/2024
"C" - CNPJ diferente

Transação registrada como pendente por insuficiência de assinaturas.

Pendência número: 329755424.

Usuário: JF061994 NEIA DE SOUZA SA TELES.



Contas favorecidas de crédito - Cadastramento outros bancos

G334221050719592016
22/05/2024 10:57:03

Ao Banco do Brasil S.A.

Solicito liberar o cadastramento, a partir desta data, da conta corrente e/ou poupança constante deste documento, para fins de transferência valores, DOC e/ou TED, via Autoatendimento Setor Público, acima do limite diário estabelecido por esse Banco.

Conta débito

Agência 1897-X
Conta corrente 615401-8 CONSELHO REGIONAL DE ECON

Conta crédito

Banco 403
Agência (sem DV) 0001
Conta corrente (com DV) 1715290-2

Estou ciente de que a conta aqui relacionada estará liberada a receber transferência de valores acima do limite diário somente após a entrega deste documento à agência detentora da conta debitada, para a efetivação da liberação.

São Paulo, 22 de maio de 2024

Local e data

Neia de Souza Sa Teles

Assinatura do(s) representante(s) legal(is) do cliente

Portador

Nome

Documento de identificação

Transação efetuada com sucesso por: JF061994 NEIA DE SOUZA SA TELES.

Serviço de Atendimento ao Consumidor - SAC 0800 729 0722

Ouvidoria BB 0800 729 5678
Para deficientes auditivos 0800 729 0088

SISBB - SISTEMA DE INFORMACOES BANCO DO BRASIL
27/05/2024 - AUTOATENDIMENTO - 09.12.03
1897X01897 SEGUNDA VIA 0001

COMPROVANTE DE TRANSFERENCIA

COMPROVANTE DE

TED - TRANSFERENCIA ELETRONICA DISPONIVEL

CLIENTE: CONSELHO REGIONAL DE ECON

AGENCIA: 1897-X CONTA: 615.401-8

=====

FINALIDADE: 01 CREDITO EM CONTA

REMETENTE : CONSELHO REGIONAL DE ECON

BANCO: 403 - CORA SCD S.A.

AGENCIA: 0001-9

CONTA: 1.715.290-2

FAVORECIDO: IVANETE DIAS DOS SANTOS MANZANO 080

CPF/CNPJ: 44.598.219/0001-00

VALOR: R\$ 1.494,00

DEBITO EM: 24/05/2024

=====

DOCUMENTO: 052404

AUTENTICACAO SISBB: 4.8FE.8CB.027.C98.503

Transação efetuada com sucesso por: JF061994 NEIA DE SOUZA SA TELES.